Bestpreis Garantie

Auf alle Reisen in diesem Prospekt!
Details unter rewe-reisen.de/bestpreis

DEUTSCHLAND TEST
DEUTSCHLANDS FAIRSTE
HÖCHSTE ZUSTIMMUNG
clevertours.com
FOCUS MONEY
UMFRAGE BRANCHENCHECK
FOCUS 24/25 | DEUTSCHLANDTEST.DE

Buchbar bis 30.1.2026 - Ausgabe Januar

REWE Reisen
Bester Urlaub. Bester Preis.

Italien / Sardinien
All-Inclusive-Auszeit am Traumstrand

1-2 Kinder schon ab € 299.- buchbar!

~~1.099.-*~~
899.-
7 Nächte p.P. ab
All Inclusive

*unser Preis bei Buchung ab 1.2.

02203 / 42 23 00 Werktags 9-20 Uhr, Samstag & Sonntag 10-18:30 Uhr

rewe-reisen.de

Die Vielfalt der DERTOUR Group buchbar auf REWE Reisen

REWE Reisen

DERTOUR · ITS · MEIERS WELTREISEN · ALDIANA · clevertours.com

Veranstalter der Reisen in diesem Prospekt sind die clevertours.com GmbH, Humboldstarße 140, 51449 Köln und trendtours Touristik GmbH, Düsseldorfer Straße 9, 65760 Eschborn. Druckfehler vorbehalten. Es gelten die Reise- und Zahlungsbedingungen der Veranstalter clevertours.com GmbH, Humboldtsraße 140, 51449 Köln und trendtours Touristik GmbH, Düsseldorfer Straße 9, 65760 Eschborn.

Generelle Hinweise

Klassifizierungen der Unterbringung nach Landeskategorie. **Hinweis:** Bitte beachten Sie, dass unsere Reisekontingente naturgemäß nur in begrenzter Anzahl zur Verfügung stehen. Mit Erhalt der schriftlichen Reisebestätigung und Übermittlung des Sicherungsscheines werden 20% des Reisepreises als Anzahlung sofort fällig. Die Restzahlung wird 28 Tage vor Reisebeginn fällig. Leistungen werden grundsätzlich in Deutsch erbracht, sofern nicht in der Leistungsbeschreibung eine andere Sprache genannt wird. Die Reiseleistungen sind für Personen mit eingeschränkter Mobilität nur bedingt nutzbar. Detailliertere Informationen über die Geeignetheit für Personen mit eingeschränkter Mobilität fragen Sie bitte direkt bei uns an. Bei Nichterreichen der in der Reiseausschreibung und in der Reisebestätigung angegebenen Teilnehmerzahl, sind wir berechtigt, die Reise bis spätestens 28 Tage vor Reisebeginn abzusagen. Sollte bereits zu einem früheren Zeitpunkt ersichtlich sein, dass die Mindestteilnehmerzahl nicht erreicht werden kann, werden wir Sie davon unterrichten.
Es gelten die Reisebedingungen der clevertours.com GmbH, die wir Ihnen auf Wunsch gerne zur Verfügung stellen oder die Sie unter rewe-reisen.de/agb einsehen können.

VISA · MasterCard · American Express

Ihre Zahlung erfolgt sicher und unkompliziert: Einfach mit Überweisung oder per Kreditkarte (VISA, MasterCard oder American Express). Ihre Reiseunterlagen kommen per Post direkt zu Ihnen nach Hause.

BLAUER ENGEL – DAS UMWELTZEICHEN
www.blauer-engel.de/uz195
- ressourcenschonend und umweltfreundlich hergestellt
- emissionsarm gedruckt
- hauptsächlich aus Altpapier

GX6

Dieses Druckerzeugnis ist mit dem Blauen Engel zertifiziert.

clevertours.com GmbH
Humboldtstr. 140
51149 Köln

Sitz Köln
Amtsgericht Köln, HRB 27835
Geschäftsführer:
Dr. Ingo Burmester, Stefan Kukuck

Hand in Hand ist HanseMerkur

Reiseschutz Platin ab 15,00 € pro Person.

Urlaub geplant? Jetzt Reiseschutz buchen!

Umfassender Schutz bei Umbuchungen, Stornierungen und Reiseabbrüchen - ganz gleich ob unerwartete Ereignisse Sie persönlich oder Ihre Angehörigen betreffen. Vor Ort sind Sie optimal bei Krankheit und Notfällen abgesichert.

- Reise-Rücktrittsversicherung
- Reiseabbruch-Versicherung
- Reise-Krankenversicherung
- Notfall-Versicherung
- Reise-Unfallversicherung
- Reisegepäck-Versicherung

Abschließen unter: rewe-reisen.de/hansemerkur

AN 455 10.24

Inklusive DB

85% Weiterempfehlungsrate Stand 12/2025 HolidayCheck

SCAN MICH

~~899.-*~~

749.-

7 Nächte p.P. ab All Inclusive

Spanien Gran Canaria

Ihr Reiseziel: Playa del Inglés, der Hotspot der Kanaren, verspricht Erholung und Vergnügen pur! Der kilometerlange Sandstrand ist ein Paradies für Wassersportler und Sonnenanbeter. Die Promenade lädt zu Spaziergängen ein und bietet zahlreiche Einkehrmöglichkeiten.

Ihr Urlaubshotel: Das **3-Sterne Abora Continental by Lopesan Hotels** (Landeskat.) befindet sich in ruhiger Lage, nur ca. 200 m vom Strand Playa del Veril und der Promenade entfernt (Zentrum: ca. 700 m). Es bietet u.a. Restaurant, Bar, 3 Pools (Liegen/Schirme am Pool inkl.), Pool-/Snackbar, Fitnesscenter, Animation und **Doppelzimmer** (ca. 31-35 m², min. 1/max. 2 Vollzahler) mit Dusche, Föhn, Klimaanlage, Sitzecke, Mietsafe, Minibar (gegen Gebühr), TV und Balkon.

Inklusivleistungen:

- ✓ 8-tägige Flugreise mit renommierter Fluggesellschaft in der Economy-Class nach Gran Canaria und zurück, Transfers
- ✓ Rail&Fly 2. Klasse
- ✓ Doppelzimmer im Abora Continental by Lopesan Hotels
- ✓ All Inclusive: Frühstücks-, Mittags- und Abendbuffet, lokale alkoholfreie/alkoholische Getränke (11-23:30 Uhr), Selbstbedienungsstation mit Kaffee, Tee, Bier, Wein und Snacks (24 Std.)
- ✓ Deutschsprachige Reiseleitung

TERMINE/PREIS 2026 P.P. IN €		
7 Nächte	**14 Nächte**	**verschiedene Abflughäfen buchbar**
~~899~~.-*/ 749.-	~~1.349~~.-*/ 1.199.-	Juni
~~929~~.-*/ 779.-	~~1.379~~.-*/ 1.229.-	Mai
~~999~~.-*/ 849.-	~~1.599~~.-*/ 1.449.-	Juli
~~1.149~~.-*/ 999.-	~~1.749~~.-*/ 1.599.-	September
~~1.249~~.-*/ 1.099.-	~~1.849~~.-*/ 1.699.-	Oktober
~~1.299~~.-*/ 1.149.-	~~1.949~~.-*/ 1.799.-	August
BUCHUNGSCODE: LPA55544X		

*unser Preis bei Buchung ab 1.2.; Zuschlag Doppelzimmer zur Alleinbelegung ab € 140.-.
Termine und Flüge ab Düsseldorf, Frankfurt, Hamburg, München, Nürnberg und Leipzig unter rewe-reisen.de

Inklusive DB

100% Weiterempfehlungsrate Stand 12/2025 HolidayCheck

SCAN MICH

~~949.-*~~

799.-

7 Nächte p.P. ab Halbpension

Spanien La Palma

Ihr Reiseziel: La Palma hat nicht ohne Grund den Beinamen „La Isla Bonita“ oder „La Isla Verde“– übersetzt die schöne bzw. die grüne Insel. Mit dem **bereits inkludierten Mietwagen** erkunden Sie die zauberhafte Kanareninsel, die von der UNESCO zum Biosphärenreservat erklärt wurde, ganz flexibel und individuell frei nach Ihren Wünschen!

Ihr Urlaubshotel: Das beliebte **3-Sterne Hotel Hacienda San Jorge** (Landeskat.) liegt nur ca. 50 m vom Strand Playa de los Cancajos entfernt (Santa Cruz: ca. 4 km). Es bietet u.a. Restaurant, Bars, 10.000 m² großen Garten und Meerwasserpool (im Mai ist der Pool geschlossen, Liegen/Schirme inklusive). Die **Apartments Standard** (ca. 48 m², min. 1/max. 2 Vollzahler) verfügen über Bad/Dusche, Föhn, separates Schlafzimmer, Wohnzimmer, TV, Safe, Küche, Kühlschrank, Kaffeemaschine sowie Balkon oder Terrasse. Die 2023 renovierten **Apartments Premium** (ca. 48 m², 2 Vollzahler) bieten zusätzlich geräumige Lounge oder Sitzecke, Schreibtisch und Kosmetikspiegel.

Inklusivleistungen:

- ✓ 8-tägige Flugreise mit renommierter Fluggesellschaft in der Economy-Class nach La Palma und zurück, Rail&Fly 2. Klasse
- ✓ Mietwagen Kategorie C (Kia Rio o.ä.) ab/bis Flughafen La Palma
- ✓ Apartment Standard im Hotel Hacienda San Jorge
- ✓ Halbpension: Frühstücks- und Abendbuffet
- ✓ Deutschsprachige Reiseleitung

TERMINE/PREISE 2026 P.P. IN €		
7 Nächte	**14 Nächte**	**verschiedene Abflughäfen buchbar**
~~949~~.-*/ab 799.-	~~1.379~~.-*/ab 1.229.-	Mai
~~1.029~~.-*/ab 879.-	~~1.599~~.-*/ab 1.449.-	Juni
~~1.109~~.-*/ab 959.-	~~1.699~~.-*/ab 1.549.-	Juli
~~1.249~~.-*/ab 1.099.-	~~1.849~~.-*/ab 1.699.-	August - Oktober
BUCHUNGSCODE: SPC02008X		

*unser Preis bei Buchung ab 1.2.; Zuschläge p.P./Woche inklusive Mietwagen: Apartment Premium ab € 45.-, Apartment zur Alleinbelegung ab € 299.-.
Detaillierte Mietwagenbedingungen sowie Termine und Flüge ab Düsseldorf, München und Frankfurt unter rewe-reisen.de

Inklusive DB

86% Weiterempfehlungsrate Stand 12/2025 HolidayCheck

SCAN MICH

~~799*~~

649.-

7 Nächte p.P. ab Halbpension Plus

Mallorca Cala Ratjada

Ihr Reiseziel: Freuen Sie sich auf Mallorca, die größte Insel der Balearen. An der Nordostküste liegt Ihr charmanter Urlaubsort Cala Ratjada. Einst ein Fischerdorf, hat er sich zu einem lebendigen Ferienort mit traditionellem Charme entwickelt. Nutzen Sie ihren **inkludierten Mietwagen** und entdecken Sie die gesamte Insel ganz individuell.

Ihr Urlaubshotel: Das **4-Sterne Welikehotel Triton Beach** (Landeskat.) liegt nur ca. 300 m vom Strand Playa de Son Moll entfernt (Zentrum: ca. 200 m). Das Hotel bietet Rezeption, Lift, kostenfreies WLAN, Buffetrestaurant, Bars, Terrasse und Pool (Liegen/Schirme am Pool inklusive). Die **Doppelzimmer** (ca. 16-20 m², 2 Vollzahler) verfügen über Dusche, Föhn, Klimaanlage, Mini-Kühlschrank, TV und Safe. Die **Juniorsuiten** (ca. 26-30 m², 2 Vollzahler) verfügen zusätzlich über einen kombinierten Wohn-/Schlafraum mit Sofabett.

Inklusivleistungen:

- ✓ 8-tägige Flugreise mit renommierter Fluggesellschaft in der Economy-Class nach Mallorca und zurück, Rail&Fly 2. Klasse
- ✓ Mietwagen der Kategorie A ab/bis Flughafen
- ✓ Doppelzimmer im Welikehotel Triton Beach
- ✓ Halbpension: Frühstücks- und Abendbuffet
- ✓ Kostenfreies Upgrade auf Halbpension Plus: zusätzlich Softdrinks, Bier, Hauswein und Wasser zum Abendessen (Wert € 40.- p.P.)
- ✓ Deutschsprachige telefonische Assistenz

TERMINE/PREISE 2026 P.P. IN €		
7 Nächte	**14 Nächte**	**verschiedene Abflughäfen buchbar**
~~799~~.-*/ab 649.-	~~1.219~~.-*/ab 1.069.-	Mai
~~849~~.-*/ab 699.-	~~1.299~~.-*/ab 1.149.-	Oktober
~~949~~.-*/ab 799.-	~~1.429~~.-*/ab 1.279.-	September
~~949~~.-*/ab 799.-	~~1.549~~.-*/ab 1.399.-	Juni
BUCHUNGSCODE: PMI13116X		

*unser Preis bei Buchung ab 1.2.; Übernachtungssteuer ca. € 4.- p.P./Nacht (vor Ort zu zahlen). Zuschlag p.P./Woche: Juniorsuite ab € 25.-.
Mietwagenbedingungen, Termine und Flüge ab Köln, Düsseldorf, Frankfurt, Hamburg, Leipzig, München und Stuttgart unter rewe-reisen.de

Inklusive DB

96% Weiterempfehlungsrate Stand 12/2025 HolidayCheck

SCAN MICH

~~899*~~

699.-

7 Nächte p.P. ab Halbpension Plus

Mallorca Wanderreise

Ihr Reiseziel: Erleben Sie die vielfältige Landschaft der größten Baleareninsel auf dieser besonderen Reise. Auf den **inkludierten Wanderungen** erkunden Sie die Naturschönheiten Mallorcas zu Fuß. Dabei sind Sie für den gesamten Aufenthalt im gleichen Hotel in Can Picafort untergebracht. Das Städtchen an der Nordostküste ist ein top Startpunkt für Ihre Abenteuer, von hier aus werden Sie zu tollen, facettenreichen Wanderungen und Ausflügen aufbrechen.

Ihr Urlaubshotel: Das **4-Sterne Hotel BQ Can Picafort** (Landeskat.) ist ca. 250 m vom Strand entfernt. In der Umgebung befinden sich zahlreiche Geschäfte, Bars und Restaurants. Das Hotel verfügt über Buffetrestaurant, Bars, Fitnessraum, Tischtennis, Pool mit Sonnenterrasse (Liegen/Schirme inklusive, witterungsabhängig geöffnet). Die **Doppelzimmer** (min. 1/max. 2 Vollzahler) sind ausgestattet mit Klimaanlage/ Heizung, Bad mit Dusche, Föhn, TV und Balkon.

Inklusivleistungen:

- ✓ 8-tägige Flugreise mit renommierter Fluggesellschaft nach Mallorca und zurück, Rail&Fly 2. Klasse, Transfers im Reisebus
- ✓ Doppelzimmer im Hotel BQ Can Picafort
- ✓ Halbpension Plus: Frühstücks- und Abendbuffet inklusive 0,25l Wasser und 0,25l Wein während des Abendessens
- ✓ Mallorquinische Nacht mit Folkloregruppe und mallorquinischen Köstlichkeiten im Hotel
- ✓ Wanderprogramm mit 5 Ausflügen (Wert ca. € 200.- p.P.)
- ✓ Deutschsprachige Reiseleitung und Wanderbegeleitung

TERMINE/PREISE 2026 P.P. IN €	
7 Nächte	**verschiedene Abflughäfen buchbar**
~~899~~.-*/ab 699.-	Februar, März
~~949~~.-*/ab 749.-	April, September, Oktober
BUCHUNGSCODE: PMI30007X	

*unser Preis bei Buchung ab 1.2., Übernachtungssteuer ca. € 2.- p.P./Nacht (vor Ort zu zahlen). Zuschläge p.P./Woche: Doppelzimmer zur Alleinbelegung € 175.-. Die Wanderungen sind für jedes Alter geeignet (ca. 2-5 Std, ca. 7-14 km.). **Detaillierte Infos zu dieser tollen Reise, Termine und Flüge ab Berlin, Köln, Dresden, Dortmund, Düsseldorf, Münster, Frankfurt, Hannover, Hamburg, Leipzig, München, Nürnberg, Paderborn und Stuttgart unter rewe-reisen.de**

Portugal / Madeira

Lieblingshotel mit bester Aussicht

Ihr Reiseziel

Eine beeindruckende Flora und Fauna, malerische Fischerdörfer sowie außergewöhnliche Ausblicke auf Steilküsten, Felsformationen und Wasserfälle machen die beliebte Insel zum perfekten Urlaubsziel! Umgeben von grünen Bergrücken, an denen Bananenstauden und Obstbäume wachsen, erwartet Sie an der Südwestküste das idyllische Küstenstädtchen Ribeira Brava mit einem kleinen Naturstrand und interessanten Sehenswürdigkeiten wie die Kirche Matriz de São Bento. Zur gemütlichen Einkehr laden einige Cafés und Restaurants an der Uferpromenade zum Verweilen ein.

Unser Extra für Sie:
Ob 7 oder 14 Nächte, mit dem bereits inkludierten Mietwagen während Ihrer gesamten Urlaubszeit, erkunden Sie die Insel ganz flexibel und individuell. Sehenswert sind z.B. die Hauptstadt Funchal (ca. 22 km), die Halbinsel Ponta de São Lourenço (ca. 51 km) und das Fischerdorf Camara de Lobos (ca. 14 km).

Ihr Urlaubshotel

Wer die guten und die schönen Dinge des Lebens zu schätzen weiß, ist hier genau richtig: Charme und Komfort zeichnen das Hotel aus und der Außenbereich punktet mit sensationellem Atlantikblick! Das **4-Sterne Hotel Do Campo** (Landeskat.) befindet sich in wunderschöner Hanglage (Ribeira Brava: ca. 1,5 km). Zur Ausstattung gehören u.a. kostenfreies WLAN, kostenfreie Parkplätze, Restaurant, Bar, Fitnessraum, Hallenbad und Pool (Liegen und Schirme am Pool inklusive). Die **Doppelzimmer mit seitlichem Meerblick** (ca. 26-30 m², min. 1/max. 2 Vollzahler) verfügen über Bad oder Dusche, Föhn, Bademantel/-slipper, Klimaanlage, TV, Mietsafe, Mini-Kühlschrank, Kaffee-/Tee-Zubereiter und Balkon. Auch mit **direktem Meerblick** (2 Vollzahler) buchbar.

Hotel Do Campo

Beispiel Doppelzimmer

SCAN MICH

~~949.-*~~
799.-
7 Nächte p.P. ab
Frühstück

Inklusivleistungen

- ✓ 8-tägige Flugreise mit renommierter Fluggesellschaft in der Economy-Class nach Funchal und zurück, Rail&Fly 2.Klasse
- ✓ Mietwagen der Kategorie C (z.B. Renault Clio oder ähnlich) ab/bis Flughafen Funchal
- ✓ Doppelzimmer mit seitlichem Meerblick im Hotel Do Campo mit Frühstücksbuffet
- ✓ Deutschsprachige Reiseleitung

Wunschleistungen

Zuschläge p.P./Woche:

- Doppelzimmer mit direktem Meerblick € 65.-
- Halbpension (Frühstücks-/Abendbuffet) € 129.-
- Doppelzimmer mit seitlichem Meerblick zur Alleinbelegung ab € 299.-

TERMINE/PREISE 2026 P.P. IN €

7 Nächte	14 Nächte	verschiedene Abflughäfen buchbar
~~949.-~~* ab 799.-	~~1.449.-~~* ab 1.299.-	März, Juni
~~999.-~~* ab 849.-	~~1.499.-~~* ab 1.349.-	April
~~1.049.-~~* ab 899.-	~~1.549.-~~* ab 1.399.-	Mai
~~1.099.-~~* ab 949.-	~~1.649.-~~* ab 1.499.-	Juli
~~1.149.-~~* ab 999.-	~~1.649.-~~* ab 1.499.-	September, Oktober
~~1.199.-~~* ab 1.049.-	~~1.699.-~~* ab 1.549.-	August

BUCHUNGSCODE: FNC44444X

*unser Preis bei Buchung ab 1.2.;
Termine und Flüge ab Düsseldorf, Frankfurt, Hamburg, Leipzig, München und Nürnberg sowie Mietwagenbedingungen unter rewe-reisen.de

Inklusive DB

92% Weiterempfehlungsrate Stand 12/2025 HolidayCheck

SCAN MICH

~~849.-*~~
699.-
7 Nächte p.P. ab Halbpension

Portugal Algarve

Ihr Reiseziel: Einer der größten Anziehungspunkte Ihres Urlaubsortes Portimão sind die atemberaubenden Strände wie z.B. die Praia da Rocha.

Ihr Urlaubshotel: Auf einer Klippe oberhalb des Meeres liegt das **4-Sterne Turim Presidente Hotel** (Landeskat.) im Ort Portimão (Strand Praia do Vau: über eine Treppe zu erreichen, Ortszentrum: ca. 2 km). Das Hotel bietet kostenfreies WLAN, Restaurant, Bars und Pool (Liegen/Schirme am Pool inklusive). Die **Doppelzimmer** (21-25 m², 2 Vollzahler) verfügen über Dusche, Föhn, Klimaanlage und Safe. **Unser Extra: Kostenfreies Upgrade auf Doppelzimmer seitlicher Meerbick.** Zum geringen Aufpreis auch mit **direktem Meerblick** buchbar.

Inklusivleistungen:
- ✓ 8-tägige Flugreise mit renommierter Fluggesellschaft in der Economy-Class nach Faro und zurück, Transfers, Rail&Fly 2. Klasse
- ✓ Doppelzimmer im Hotel Turim Presidente
- ✓ **Kostenfreies Upgrade auf Doppelzimmer seitlicher Meerblick (Wert € 49.- p.P.)**
- ✓ Halbpension: Frühstücksbuffet und Abendbuffet oder Menüwahl **Anreisen März-April: Kostenfreies Upgrade auf Halbpension Plus (Wert € 42.- p.P.):** Glas Wein, Bier, Softdrink oder Wasser zum Abendessen
- ✓ Deutschsprachige Reiseleitung

TERMINE/PREISE 2026 P.P. IN €		
7 Nächte	**14 Nächte**	**verschiedene Abflughäfen buchbar**
~~849~~.-*/ab 699 .-	~~1.249~~.-*/ab 1.099.-	März, April
~~899~~.-*/ab 749.-	~~1.349~~.-*/ab 1.199.-	Mai
~~949~~.-*/ab 799.-	~~1.429~~.-*/ab 1.279.-	Oktober
~~919~~.-*/ab 869.-	~~1.449~~.-*/ab 1.299.-	September
~~919~~.-*/ab 869.-	~~1.629~~.-*/ab 1.479.-	Juni
BUCHUNGSCODE: FA001107X		

*unser Preis bei Buchung ab 1.2.; Tourismussteuer ca. € 2.- p.P./Nacht (vor Ort zu zahlen). Zuschlag p.P./Woche: Doppelzimmer direkter Meerblick ab € 28.-. **Termine inklusive Juli und August sowie Flüge ab Berlin, Köln, Düsseldorf, Hamburg, Hannover und Stuttgart unter rewe-reisen.de**

Inklusive DB

94% Weiterempfehlungsrate Stand 12/2025 HolidayCheck

SCAN MICH

~~749.-*~~
699.-
7 Nächte p.P. ab All Inclusive Plus

Tunesien Port El Kantaoui

Ihr Reiseziel: Der Ferienort Port El Kantaoui überzeugt vor allem durch seinen kilometerlangen Sandstrand und den eleganten Yachthafen.

Ihr Urlaubshotel: Das **5-Sterne Hotel Sentido Bellevue Park** (Landeskat.) liegt direkt am Strand (Zentrum: ca. 2 km) und bietet u.a. Buffetrestaurant, À-la-carte-Restaurant, Bars, Café, Pool (Liegen/Schirme inklusive), Freizeitangebot, Wellness (gegen Gebühr) und **Doppelzimmer Gartenblick** (31-35 m², min. 1/max. 2 Vollzahler + 1 Kind) mit Bad, Klimaanlage, Föhn, Kühlschrank, TV, Safe, Balkon oder Terrasse. Auch mit **Meerblick** (min. 2/max. 2 Vollzahler + 1 Kind) buchbar.

Inklusivleistungen:
- ✓ 8-tägige Flugreise mit renommierter Fluggesellschaft in der Economy-Class nach Monastir und zurück, Transfers
- ✓ Rail&Fly 2. Klasse
- ✓ Doppelzimmer Gartenblick im Hotel Sentido Bellevue Park
- ✓ **Anreise im Mai: Kostenfreies Upgrade auf Doppelzimmer Meerblick (Wert € 49.- p.P./Woche)**
- ✓ All Inclusive Plus: Frühstücks-, Mittags- und Abendbuffet, 2 x pro Aufenthalt Dinner im À-la-carte-Restaurant, lokale alkoholfreie und alkoholische Getränke (10-0 Uhr)
- ✓ Deutschsprachige Reiseleitung

TERMINE/PREISE 2026 P.P. IN €		
7 Nächte	**14 Nächte**	**verschiedene Abflughäfen buchbar**
~~749~~.-*ab 699.-	~~1.199~~.-*/ab 1.099.-	Mai
~~849~~.-*/ab 799.-	~~1.299~~.-*/ab 1.199.-	Juni, September, Oktober
~~999~~.-*/ab 949.-	~~1.549~~.-*/ab 1.449.-	Juli, August
BUCHUNGSCODE: MIR00035X		

*unser Preis bei Buchung ab 1.2.; Touristensteuer ca. TND 12.- p.P/Nacht (vor Ort zu zahlen). Zuschläge p.P./Woche: Doppelzimmer Meerblick € 49.-, Doppelzimmer Gartenblick zur Alleinbelegung ab € 299.-. Ermäßigung/Festpreis für 1 Kind mit 2 Vollzahlern: bis Ende 1 Jahr 100%, von 2 bis Ende 11 Jahre ab € 399.- pro Aufenthalt. **Termine und Flüge ab Düsseldorf, Hannover, Berlin, Leipzig, Frankfurt, Stuttgart und München unter rewe-reisen.de**

Generelle Hinweise: Deutsche Staatsbürger benötigen bei Einreise einen bei Rückreise noch mindestens 6 Monate gültigen Reisepass.

Italien / Sardinien

All-Inclusive-Auszeit am Traumstrand

Ihr Reiseziel

Kristallklares Wasser, herrliche Sandstrände, kulinarische Genüsse sowie eine einzigartige Flora und Fauna in unberührter Natur – willkommen auf Sardinien, der zweitgrößten Mittelmeerinsel! Ihr Urlaubsort Orosei liegt eingebettet in hohen Pinienwäldern, umgeben von feinsandigen Buchten an der Ostküste Sardiniens und begeistert unter anderem durch seine pittoreske Altstadt. Barocke Bauten wie die San Giacomo Apostolo Kirche sowie das mittelalterliche Schloss Sa Preione Vezza sind nur einige der vielen Sehenswürdigkeiten. Auch der Dorfplatz Piazza del Popolo lädt zum Verweilen ein.

Ihr Urlaubshotel

Ab 2026 begrüßt die REWE Group ein neues Mitglied: Eingebettet in einen ca. 5 Hektar großen Garten voller Palmen, Pinien und exotischer Vegetation punktet das moderne **4-Sterne Sentido Tirreno Resort** (Landeskat.) mit seiner idyllischen Lage am Meer, nur ca. 150 m vom feinen Sandstrand der Cala Liberotto entfernt (Orosei-Zentrum: ca. 12 km). Zur Ausstattung zählen Rezeption, kostenfreies WLAN, Buffetrestaurant, À-la-carte-Restaurant Il Corallo (gegen Gebühr), Bar, Poollandschaft mit Wasserrutsche (zu festen Zeiten), Sonnenterrasse (Schirme/Liegen inklusive) und Poolbar. Das Sport- und Freizeitabgebot beinhaltet Fitnessraum ab 18 Jahre, Boccia, Aerobic und Animationsprogramm für Groß und Klein. Gegen Gebühr: Minigolf, Tennis, Fahrradverleih und Massagen. Die **2026 renovierten Doppelzimmer Classic** (ca. 30 m², 2 Vollzahler) bieten Dusche, Föhn, Klimaanlage, TV, Safe, Minibar (gegen Gebühr) und Balkon oder Terrasse mit Gartenblick. Die **Familienzimmer** (ca. 33 m², mind. 2 Vollzahler + 1 Kind, max. 2 Vollzahler + 2 Kinder) verfügen zusätzlich über ein separates Schlafzimmer und kombinierten Wohn-/Schlafraum mit Sofabett.

All Inclusive

Frühstücks-, Mittags- und Abendbuffet, Snacks (11-12:30 Uhr, 17-18:30 Uhr), lokale alkoholische und alkoholfreie Getränke sowie Eis (10-0 Uhr).

Sentido Tirreno Resort

Beispiel Doppelzimmer Classic

SCAN MICH

~~1.099.-~~*

899.-

7 Nächte p.P. ab
All Inclusive

Inklusivleistungen

- ✓ 8-tägige Flugreise mit renommierter Fluggesellschaft in der Economy-Class nach Olbia und zurück, Transfers
- ✓ Rail&Fly 2. Klasse
- ✓ Doppelzimmer Classic im Sentido Tirreno Resort
- ✓ All Inclusive: wie beschrieben
- ✓ Strandpaket: 1 Sonnenschirm und 2 Liegen pro Zimmer kostenfrei ab der 3. Strandreihe
- ✓ Deutschsprachige telefonische Assistenz

TERMINE/PREISE 2026 P.P. IN €

7 Nächte	14 Nächte	verschiedene Abflughäfen buchbar
~~1.099~~.-* ab 899.-	-	Oktober
~~1.149~~.-* ab 949.-	~~2.249~~.-* ab 1.849.-	Mai
~~1.179~~.-* ab 979.-	~~1.949~~.-* ab 1.549.-	September
~~1.449~~.-* ab 1.249.-	~~2.549~~.-* ab 2.149.-	Juni
~~1.549~~.-* ab 1.349.-	~~2.849~~.-* ab 2.449.-	Juli
~~1.649~~.-* ab 1.449.-	~~2.899~~.-* ab 2.499.-	August

BUCHUNGSCODE: OLB12122X

*unser Preis bei Buchung ab 1.2.; Übernachtungssteuer ca. € 3.- p.P./Nacht (vor Ort zu zahlen). Zuschlag Familienzimmer pro Vollzahler/Woche ab € 280.-. Ermäßigung/Festpreis für 1-2 Kinder mit 2 Vollzahlern: bis Ende 1 Jahr 100%, von 2 bis Ende 10 Jahre ab € 299.- bzw. von 11 bis Ende 14 Jahre ab € 359.- pro Aufenthalt.
Termine und Flüge ab München, Düsseldorf, Köln, Hannover, Frankfurt, Nürnberg, Stuttgart und Hamburg unter rewe-reisen.de

Inklusive DB

92% Weiterempfehlungsrate Stand 12/2025 HolidayCheck

SCAN MICH

~~699.-*~~

599.-

7 Nächte p.P. ab All Inclusive

Griechenland Kreta

Ihr Reiseziel: Ihr malerischer Urlaubsort Gouves liegt im Nordosten der Insel, östlich der Hauptstadt Heraklion. Der lange Sandstrand bietet perfekte Bedingungen zum Sonnenbaden und Entspannen.

Ihr Urlaubshotel: Der **4-Sterne Aphrodite Beach Club** (Landeskat.) ist nur durch die Promenade vom Strand getrennt (Gouves Zentrum: ca. 4 km, Bushaltestelle: ca. 800 m) und bietet u.a. kostenfreies WLAN, Restaurant, Bar, 3 Pools (Liegen/Schirme inklusive), Poolbar, Strandbar sowie ein vielfältiges Sport- und Freizeitangebot. Die modern eingerichteten **Doppelzimmer Superior** (ca. 16-20 m², min. 1/max. 2 Vollzahler) sind ausgestattet mit Bad/Dusche, Föhn, Klimaanlage, Minikühlschrank, Safe, TV und Balkon mit Gartenblick. Auch mit **seitlichem** und **direktem Meerblick** (2 Vollzahler) buchbar.

Inklusivleistungen:

- ✓ 8-tägige Flugreise mit renommierter Fluggesellschaft in der Economy-Class nach Heraklion und zurück, Transfers
- ✓ Rail&Fly 2. Klasse
- ✓ Doppelzimmer Superior im Aphrodite Beach Club
- ✓ All Inclusive: Frühstücks-, Mittags- und Abendbuffet sowie lokale alkoholische und alkoholfreie Getränke (10-23 Uhr)
- ✓ Deutschsprachige Reiseleitung

TERMINE/PREISE 2026 P.P. IN €		
7 Nächte	**14 Nächte**	**verschiedene Abflughäfen buchbar**
~~699~~.-*/ab 599.-	~~1.049~~.-*/ab 899.-	April
~~749~~.-*/ab 649.-	~~1.199~~.-*/ab 1.049.-	Mai
~~849~~.-*/ab 749.-	~~1.399~~.-*/ab 1.249.-	Oktober
~~899~~.-*/ab 799.-	~~1.449~~.-*/ab 1.299.-	Juni
~~1.049~~.-*/ab 949.-	~~1.499~~.-*/ab 1.349.-	September
BUCHUNGSCODE: HER70702X		

*unser Preis bei Buchung ab 1.2.; Übernachtungssteuer ca. € 10.- pro Zimmer/Nacht (vor Ort zu zahlen). Zuschläge p.P./Woche: Doppelzimmer Superior seitlicher Meerblick ab € 20.- bzw. direkter Meerblick ab € 35.-, Doppelzimmer Superior Alleinbelegung ab € 149.-. **Termine und Flüge ab Frankfurt, Düsseldorf, Nürnberg, München, Stuttgart, Berlin, Hamburg und Leipzig unter rewe-reisen.de**

Inklusive DB

99% Weiterempfehlungsrate Stand 12/2025 HolidayCheck

SCAN MICH

~~729.-*~~

679.-

7 Nächte p.P. ab Halbpension

Griechenland Thassos

Ihr Reiseziel: Im Ägäischen Meer, gegenüber dem mazedonischen Festland gelegen, heißt Sie Thassos herzlich Willkommen. Potos liegt an der Südküste und zählt zu den beliebtesten Urlaubsorten der Insel.

Ihr Urlaubshotel: Das ruhig gelegene **4-Sterne Hotel Astir Notos** (Landeskat.) ist nur ca. 250 m vom Strand, der Promenade und dem Zentrum entfernt. Die Anlage mit Haupthaus und Nebengebäude verfügt über kostenfreies WLAN, Restaurant, Fitnessraum sowie Garten mit Pool und Sonnenterrasse (Liegen/Schirme inklusive). Die **Doppelzimmer Gartenblick** (21-25 m², min. 1/max. 2 Vollzahler) im Haupthaus sind ausgestattet mit Bad oder Dusche, Föhn, Klimaanlage, Kühlschrank, TV, Mietsafe und Balkon. Die im Nebengebäude liegenden **Doppelzimmer Deluxe Gartenblick** (26-30 m², 2 Vollzahler) verfügen bei gleicher Ausstattung zusätzlich über Kitchenette, Toaster, Mikrowelle und haben eine Terrasse.

Inklusivleistungen:

- ✓ 8-tägige Flugreise mit renommierter Fluggesellschaft in der Economy-Class nach Kavala und zurück, Rail&Fly 2. Klasse, Transfers, Fährüberfahrten von Kavala nach Thassos und zurück
- ✓ Doppelzimmer Gartenblick im Hotel Astir Notos mit Halbpension (Frühstück im Hotel, Mittags- oder Abendmenü im lokalen Restaurant)
- ✓ Deutschsprachige Reiseleitung

TERMINE/ PREISE 2026 P.P. IN €		
7 Nächte	**14 Nächte**	**verschiedene Abflughäfen buchbar**
~~729~~.-*/ab 679.-	~~1.149~~.-*/ab 1.049.-	Mai
~~749~~.-*/ab 699.-	~~1.199~~.-*/ab 1.099.-	Juni, September
~~949~~.-*/ab 899.-	~~1.449~~.-*/ab 1.349.-	August
~~999~~.-*/ab 949.-	~~1.649~~.-*/ab 1.549.-	Juli
BUCHUNGSCODE: KVA10129X		

*unser Preis bei Buchung ab 1.2.; Übernachtungssteuer ca. € 10.- pro Zimmer/Nacht (vor Ort zu zahlen). Zuschläge p.P./Woche: Doppelzimmer Deluxe Gartenblick ab € 59.-, Doppelzimmer Gartenblick zur Alleinbelegung ab € 189.-. **Termine und Flüge ab Düsseldorf, Frankfurt, München und Nürnberg unter rewe-reisen.de**

Generelle Hinweise: Der Flughafen von Thassos befindet sich in Kavala auf dem Festland. Je nach Ankunfts- oder Abflugzeit ist eine Zwischenübernachtung in Keramoti notwendig. Wir organisieren automatisch die Buchung der Zwischenübernachtung sowie die passende Fähre.

Santorin

Tinos – Ormos Panormou

Naxos – Strand

Kykladen Inselhüpfen

Mediterranes Flair, Natur & glitzerndes Meer!

Ihr Reiseziel

Erleben Sie die griechische Kultur und Geschichte hautnah und lassen die beeindruckende Natur der Kykladen auf sich wirken! Mit mehr als 30 Inseln präsentiert sich die Inselgruppe als einzigartige Schatzkammer. Erleben Sie das gemütliche Tinos, den romantischen Charme der Sonnenuntergänge auf Santorin und die idyllischen Strände von Naxos – nirgendwo sonst ist eine so abwechslungsreiche Mischung aus landschaftlichen Höhepunkten und atemberaubender Kultur zu finden! Gewaltige Berge, kristallklares Wasser, Traditionen und köstliche Delikatessen werden Sie ebenso verzaubern wie die historischen Tempel und Kirchen! Also worauf warten Sie noch?

Ihre Hotels

Alle **Mittelklassehotels** verfügen über Empfangsbereich mit Rezeption, Bar, Restaurant sowie **Doppel-** (2 Vollzahler) bzw. **Einzelzimmer** (1 Vollzahler) mit Bad oder Dusche, Klimaanlage und TV.

Naxos

Reiseverlauf	
Tag 1	**Flug nach Athen – Tinos** Ankunft, Transfer und Fährüberfahrt nach Tinos, bei Ankunft am Mittag. Bei später Ankunft erfolgt eine Vorübernachtung im Großraum Athen
Tag 2	**Tinos** Ggf. Transfer und Fährüberfahrt sowie Weiterfahrt zum Hotel. Freizeit
Tag 3	**Tinos** Entspannen Sie am Strand oder erkunden Sie das Hinterland. Alternativ können Sie auch einen Tagesausflug nach Mykonos unternehmen (nicht inklusive)
Tag 4	**Tinos – Naxos** Fährüberfahrt nach Naxos. Die Insel beeindruckt mit hohen Bergen, fruchtbaren Tälern und naturbelassenen Stränden
Tag 5	**Naxos** Von hier aus können Sie einen Tagesausflug nach Koufonissia unternehmen (nicht inklusive). Die kleine Insel ist bekannt für ihre unberührten Strände, kristallklares Wasser und die entspannte Atmosphäre
Tag 6	**Naxos** Gestalten Sie den Tag nach Ihrem Belieben. Besuchen Sie zum Beispiel die Dörfer im Landesinneren oder entdecken Sie die Portara, die Überreste des Apollon-Tempels
Tag 7	**Naxos** Wie wäre es mit einem Tagesausflug nach Paros (nicht inklusive)? Besuchen Sie eine der schönsten Kirchen Griechenlands – die Panagia Ekatontapyliani oder das sogenannte Schmetterlingstal
Tag 8	**Naxos – Santorin** Es geht mit der Fähre nach Santorin. Zeit zur freien Verfügung
Tag 9	**Santorin** Heute können Sie das wunderschöne Santorin erkunden. Ob beeindruckende Sehenswürdigkeiten, malerische Strände oder zahlreiche Einkaufsmöglichkeiten – hier ist für jeden etwas dabei
Tag 10	**Santorin – Athen** Mit der Fähre setzen Sie über nach Athen und weiter mit dem Reisebus in Ihr Hotel
Tag 11	**Rückreise** Transfer zum Flughafen Athen und Rückflug
Änderung des Reiseverlaufs vorbehalten.	

SCAN MICH

~~1.322.-~~

1.222.-

10 Nächte p.P. ab Frühstück

Inklusivleistungen

- ✓ 11-tägige Flugreise (Direktflug Frankfurt) mit renommierter Fluggesellschaft in der Economy-Class nach Athen und zurück (Umsteigeverbindungen ab München, Hamburg und Berlin möglich), Rail&Fly 2. Klasse, Fährüberfahrten und Transfers im Reisebus
- ✓ Doppelzimmer in Mittelklassehotels (3 x auf Tinos**, 4 x auf Naxos, 2 x auf Santorin und 1 x im Großraum Athen) mit Frühstück
- ✓ Deutschsprachige Reiseleitung bei Ankunft am Flughafen

Athen

TERMINE/PREISE 2026 P.P. IN €	
10 Nächte	**verschiedene Abflughäfen buchbar**
~~1.322~~.-*/ab 1.222.-	Mai
~~1.433~~.-*/ab 1.333.-	Oktober
~~1.544~~.-*/ab 1.444.-	Juni, September
BUCHUNGSCODE: ATH00303X	

*unser ehemaliger Preis Preis; **bei später Ankunft Vorübernachtung im Großraum Athen.
Mindestteilnehmerzahl: 15 Personen (siehe Seite 2).
Einzelzimmer ab € 299.-. Tourismussteuer ca. € 5.- pro Zimmer/Nacht (vor Ort zu zahlen).
Flüge ab Frankfurt, München, Berlin und Hamburg sowie detaillierte Infos zu dieser tollen Reise unter rewe-reisen.de

Hotel Sentido Lycus Beach

Gartenanlage

Hotel Sentido Lycus Beach

Beispiel Doppelzimmer Meerblick

Türkische Riviera / Alanya

5-Sterne-All-Inclusive-Auszeit am Strand

Ihr Reiseziel

Die Türkische Riviera ist mit ihren feinen Sandstränden, attraktiven Ferienzentren und gastfreundlichen Menschen eines der beliebtesten Reiseziele am Mittelmeer. Die abwechslungsreiche Urlaubsregion Alanya, eingefasst vom Naturschauspiel des Taurusgebirges, verfügt nicht nur über die schönsten Strände des Landes, sondern auch über zahlreiche kulturelle Sehenswürdigkeiten und spannende Ausflugsziele. Unser Tipp: Eine Seilbahnfahrt in Alanya zur Ehmedek Zitadelle (300 m Höhe) verspricht einen grandiosen Ausblick auf den weltberühmten Damlatas- und Kleopatrastrand. Erleben Sie den Charme des Urlaubsortes Okurcalar (Alanya: ca. 35 km, Dolmus-Sammeltaxi in Hotelnähe) und freuen Sie sich auf pures Badevergnügen! Für Abwechslung sorgt das Zentrum mit Basar, landestypischen Restaurants, Bars und einheimischen Geschäften.

Ihr Urlaubshotel

Das **5-Sterne Hotel Sentido Lycus Beach** (Landeskat.) – **eine Hotelmarke der REWE Group** – überzeugt mit seiner direkten Lage am Strand (Zentrum: ca. 1 km). Zu den Annehmlichkeiten zählen Rezeption, Lifte, kostenfreies WLAN, Diskothek, Buffetrestaurant, À-la-carte-Restaurant, Bars, Poollandschaft (Liegen/Schirme inklusive) mit 2 Wasserrutschen (stundenweise in Betrieb) und Pool-/Snackbar. Das vielfältige Sport- und Freizeitangebot beinhaltet Volleyball, Fitnessraum, Boccia, Darts, Aerobic, Tennis, Tages- und Abendanimation sowie Kinder-/Miniclub (4-12 Jahre). Gegen Gebühr: Spa- & Wellnessbereich mit Sauna, Dampfbad, Hamam, Whirlpool und Massagen. Die **Doppelzimmer** (ca. 21-25 m², min. 1/max. 2 Vollzahler + 1 Kind) bieten Bad, Föhn, Klimaanlage, TV, Minibar (tägliche Auffüllung mit Wasser), Wasserkocher, Safe und Balkon.

UNSER EXTRA FÜR SIE: Bei Buchung bis 31.1. KOSTENFREIES UPGRADE auf ein Doppelzimmer mit Meerblick (ca. 21-25 m², min. 1/max. 2 Vollzahler + 1 Kind).

Alanya

Hotelrestaurant

SCAN MICH

~~549.-*~~

499.-

7 Nächte p.P. ab
All Inclusive

Inklusivleistungen

- ✓ 8-tägige Flugreise mit renommierter Fluggesellschaft in der Economy-Class nach Antalya und zurück, Transfers
- ✓ Rail&Fly 2.Klasse
- ✓ Doppelzimmer im Hotel Sentido Lycus Beach
- ✓ Kostenfreies Upgrade auf ein Doppelzimmer mit Meerblick (Wert € 39.- p.P.)
- ✓ All Inclusive: Frühstücks-, Mittags- und Abendbuffet, 1 x Dinner À-la-carte sowie alkoholfreie/alkoholische Getränke (10-24 Uhr)
- ✓ Deutschsprachige Reiseleitung

TERMINE/PREISE 2026 P.P. IN €

7 Nächte	14 Nächte	verschiedene Abflughäfen buchbar
~~549.-*~~ ab 499.-	~~829.-*~~ ab 729.-	April
~~649.-*~~ ab 599.-	~~999.-*~~ ab 899.-	Mai
~~749.-*~~ ab 699.-	~~1.099.-*~~ ab 999.-	Oktober
~~799.-*~~ ab 749.-	~~1.249.-*~~ ab 1.149.-	Juni
~~849.-*~~ ab 799.-	~~1.249.-*~~ ab 1.149.-	September
~~949.-*~~ ab 899.-	~~1.449.-*~~ ab 1.349.-	August
~~999.-*~~ ab 949.-	~~1.699.-*~~ ab 1.599.-	Juli

BUCHUNGSCODE: AYT19222X

*unser Preis bei Buchung ab 1.2.;
Zuschlag Doppelzimmer Alleinbelegung ab € 0.-. Ermäßigung/Festpreis für 1 Kind mit 2 Vollzahlern: bis Ende 1 Jahr 100%, von 2 bis Ende 13 Jahre ab € 299.- pro Aufenthalt.
Termine und Flüge ab Frankfurt, Düsseldorf, Köln, Hannover, Stuttgart, München, Nürnberg, Berlin, Hamburg und Leipzig unter rewe-reisen.de

Dominikanische Republik

Karibische Traumstrände an der Costa Dorada

Ihr Reiseziel

Entdecken Sie die Schönheit der Dominikanischen Republik. An der malerischen Nordküste erwartet Sie die Ferienregion Costa Dorada bei Puerto Plata. Hier finden Sie paradiesische Sandstrände mit Palmen und das schimmernde türkisfarbene Wasser des Atlantiks. Zahlreiche Freizeitangebote, darunter Wassersport und ein 18-Loch-Golfplatz, bieten spannende Abwechslung. In der kolonialen Altstadt von Puerto Plata können Sie gemütlich flanieren oder eine Gondelfahrt auf den beeindruckenden Berg Isabel de Torres genießen.

Ihr Urlaubshotel

Das **4-Sterne Hotel Marien Puerto Plata** (Landeskat.) liegt direkt am Strand der Costa Dorada und nur wenige Fahrminuten von Puerto Plata entfernt. Die Clubanlage befindet sich inmitten einer schönen Gartenanlage und verfügt über Rezeption, kostenfreies WLAN, Diskothek, 3 À-la-carte-Restaurants, Buffetrestaurant, Weinbar (gegen Gebühr), Lounge-Bar und 2 Pools mit Sonnenterrasse und Poolbar (Liegen/Schirme inklusive). Das Sport- und Freizeitprogramm beinhaltet Kajaks, Stand-Up-Paddling, Tennis, Beachvolleyball, Fitnessraum, Aerobic, Boccia und Animation. Gegen Gebühr: Spa-Bereich, Sauna, Dampfbad und Massagen. Die geräumigen **Doppelzimmer Deluxe Gartenblick** (36-40 m², min. 1/max. 2 Vollzahler) bieten Bad/Dusche, Föhn, Klimaanlage, TV, Mietsafe, Minibar (tägliche Auffüllung) und Balkon oder Terrasse. Auch als **Doppelzimmer Deluxe Poolblick** bzw. **Doppelzimmer Deluxe Meerblick** (36-40 m², 2 Vollzahler) buchbar.

All Inclusive

Frühstücks,- Mittags- und Abendbuffet, mehrmals wöchentlich Abendessen im À-la-carte-Restaurant, Snacks sowie lokale alkoholfreie Getränke rund um die Uhr, lokale alkoholische Getränke (8-1 Uhr).

SCAN MICH

~~1.349.-~~*

1.249.-
7 Nächte p.P. ab
All Inclusive

Inklusivleistungen

- ✓ 9-tägige Flugreise mit renommierter Fluggesellschaft in der Economy-Class nach Puerto Plata und zurück, Transfers
- ✓ Rail&Fly 2. Klasse
- ✓ Doppelzimmer Deluxe Gartenblick im Hotel Marien Puerto Plata
- ✓ All Inclusive: wie beschrieben
- ✓ Deutschsprachige Reiseleitung

Wunschleistungen

Zuschläge p.P./Woche:

- Doppelzimmer Deluxe Poolblick ab € 29.-
- Doppelzimmer Deluxe Meerblick ab € 35.-
- Doppelzimmer Deluxe Gartenblick zur Alleinbelegung ab € 179.-

TERMINE/PREISE 2026 P.P. AB €			
7 Nächte	**14 Nächte**	**21 Nächte**	**Frankfurt**
~~1.349.-~~* ab 1.249.-	~~1.705.-~~* ab 1.555.-	~~2.099.-~~* ab 1.899.-	Mai, September
~~1.399.-~~* ab 1.299.-	~~1.749.-~~* ab 1.599.-	~~2.149.-~~* ab 1.949.-	Juni
~~1.599.-~~* ab 1.499.-	~~1.949.-~~* ab 1.799.-	~~2.349.-~~* ab 2.149.-	Oktober
~~1.649.-~~* ab 1549.-	~~1.949.-~~* ab 1.799.-	~~2.149.-~~* ab 1.949.-	August
BUCHUNGSCODE: POP14001X			

*unser Preis bei Buchung ab 1.2.

Generelle Hinweise: Zur Einreise benötigen deutsche Staatsbürger einen noch mind. 6 Monate gültigen Reisepass sowie ein E-Ticket, das max. 72 Stunden vor Ein- und Ausreise ausgefüllt werden muss (migracion.gob.do).

Thailand / Khao Lak

Ihr Traumurlaub zwischen Natur und Genuss

Ihr Reiseziel

Das Land des Lächelns erwartet Sie mit wunderschönen Sandstränden, kristallblauem Wasser, einer farbenfrohen Unterwasserwelt, kulinarischen Genüssen und gastfreundlichen Menschen. Der beliebte Urlaubsort Khao Lak liegt nördlich von Phuket auf dem Festland. Der gleichnamige Nationalpark fasziniert mit naturbelassenen, langen Stränden, die sich am Fuße tropischer Hügelketten erstrecken. Restaurants, Bars und Geschäfte im Zentrum sowie zahlreiche Ausflugsmöglichkeiten sorgen für willkommene Abwechslung.

Unsere Ausflugstipps

Action, Spaß und Dschungel pur erleben Sie im Nationalpark Khao Lak (ca. 2 km). Lohnenswerte Abstecher sind außerdem der Wasserfall Ton Pling, der eindrucksvollen Bang Niang Nachtmarkt und der historische Tempel Wat Phadung Tham Phothi (je ca. 5 km).

Ihr Urlaubshotel

Eingebettet in eine tropische Gartenanlage befindet sich das **4-Sterne Khaolak Laguna Resort** (Landeskat.) direkt am flach in den Indischen Ozean abfallenden Nang Thong Beach. Restaurants und Geschäfte sind fußläufig erreichbar (Zentrum Khao Lak: ca. 8 km). Zur Ausstattung zählen Rezeption, kostenfreies WLAN, Fitnessraum, 2 Restaurants, Bar, Clublounge und Pool im Lagunenstil (Liegen und Schirme inklusive). Gegen Gebühr: Chiva Spa, Kochkurse, Thai-Chi, Yoga und Leihfahrräder. Die **Siam Chalets** (ca. 51-60 m², min. 1/max. 2 Vollzahler) befinden sich im Hauptgebäude und sind ausgestattet mit Badewanne, Dusche, Föhn, Leihbademantel/-slipper, Klimaanlage, Sitzecke, Couch, Safe, TV, Kaffee-/Teezubereitungsmöglichkeit, Minibar und Balkon oder Terrasse mit Gartenblick. **Unser Extra für Sie: Kostenfreies Upgrade auf eine freistehende Oriental Villa** (ca. 51-60 m², min. 1/max. 2 Vollzahler) im tropischen Garten mit gleicher Ausstattung.

Oriental Villas

Beispiel Oriental Villa

Generelle Hinweise: Deutsche Staatsbürger benötigen einen nach Rückreise noch mindestens 6 Monate gültigen Reisepass und eine digitale Einreisekarte (Thailand Digital Arrival Card - TDAC), online auszufüllen. Die Ermäßigungen für Spa-Anwendungen, Speisen und Getränke gelten nicht auf Sonderaktionen.

SCAN MICH

~~1.399.-~~

1.199.-
14 Nächte p.P. ab Frühstück

Inklusivleistungen

- ✓ 16- bzw. 17-tägige Flugreise mit renommierter Fluggesellschaft in der Economy-Class nach Phuket und zurück (Umsteigeverbindung möglich), Transfers
- ✓ Rail&Fly 2. Klasse
- ✓ Siam Chalet im Khaolak Laguna Resort
- ✓ **Bei Buchung bis 31.1.: Kostenfreies Upgrade auf eine Oriental Villa (Wert € 199.- p.P.)**
- ✓ Frühstück
- ✓ Deutschsprachige Reiseleitung

Wunschleistungen

Zuschläge p.P./Aufenthalt:

- Doppelzimmer zur Alleinbelegung ab € 299.-
- Halbpension € 222.- (Frühstücksbuffet und Abendwahlmenü)
- All Inclusive € 499.- (Frühstücksbuffet, Mittags- und Abendwahlmenü, lokale Getränke von 11-22:30 Uhr sowie Auffüllung der Minibar)

TERMINE/PREISE 2026 P.P. IN €	
14 Nächte	**verschiedene Abflughäfen buchbar**
~~1.399~~.-*/ab 1.199.-	September
~~1.499~~.-*/ab 1.299.-	April, Mai, Juni, Oktober
~~1.599~~.-*/ab 1.399.-	Juli, August
BUCHUNGSCODE: HKT98765X	

*unser Preis bei Buchung ab 1.2.;
Termine und Flüge ab Frankfurt, München und Hamburg buchbar unter rewe-reisen.de

Praslin – Anse Lazio

La Digue

Berjaya Praslin Resort

À-la-carte-Restaurant

Seychellen / Insel Praslin

Das Paradies zum einmaligen HAMMERPREIS

Ihr Reiseziel

Rund um den Äquator verspricht der atemberaubende Archipel im Indischen Ozean unvergessliche Glücksmomente! Praslin, die zweitgrößte Insel des Landes, ist bekannt für ihre von Palmen gesäumten Strände, wie Anse Georgette und Anse Lazio, die geheimnisvoll von großen Granitfelsen begrenzt werden. Côte D'or in Anse Volbert, der größte Strand der Insel, begeistert mit seiner unberührten Schönheit. Im Regenwald bedeckten Landesinneren lädt das Naturreservat Vallée de Mai (UNESCO-Weltnaturerbe) mit der weltweit größten Nuss, der Coco de Mer, zum Wandern ein. Worauf warten Sie? Gönnen Sie sich magische Momente im Paradies – Sie haben es sich verdient!

Ihr inkludierter Tagesausflug nach La Digue

Genießen Sie eine Fährfahrt von Praslin nach La Digue und erkunden Sie die weltberühmte Nachbarinsel mit dem Leihfahrrad. Erleben Sie traditionelle Architektur, tropische Natur und den weltberühmten Strand Anse Source d'Argent „mit den eindrucksvollen, durch Wind und Wasser abgeschliffenen Granitfelsen". Der Ausflugstag ist während Ihres Aufenthaltes frei wählbar.

Ihr Urlaubshotel

Das **3-Sterne Berjaya Praslin Resort** (Landeskat.) ist nur durch die Promenade vom weitläufigen Puderzucker-Strand Cote D'Or getrennt (Zentrum Anse Volbert: ca. 600 m). Es garantiert einen entspannten Aufenthalt inmitten traumhafter Natur und herzliche kreolische Gastfreundschaft. Zu den Annehmlichkeiten zählen Rezeption, WLAN (gegen Gebühr), Buffetrestaurant, À-la-carte-Restaurant am Strand, Bar, Gartenanlage mit Pool und Sonnenterrasse (Liegen/Schirme am Pool inklusive). Die **Doppelzimmer Standard** (ca. 21-25 m², min.1/max. 2 Vollzahler) bieten Dusche, Föhn, Klimaanlage, TV, Safe und Minibar. Die **Doppelzimmer Deluxe** (ca. 36-40 m², 2 Vollzahler) verfügen zusätzlich über Balkon oder Terrasse mit Pool- oder Gartenblick.

Gartenanlage mit Pool

Praslin – Hafen

SCAN MICH

~~1.899.-~~

1.699.-

14 Nächte p.P. ab Frühstück

Inklusivleistungen

- ✓ 17-tägige Flugreise mit renommierter Fluggesellschaft in der Economy-Class nach Mahé (Umsteigeverbindung) und zurück, Rail&Fly 2. Klasse
- ✓ Transfer Flughafen – Hafen – Fährfahrt (ca. 60 Min.) nach Praslin – Hotel und zurück
- ✓ Doppelzimmer Standard im Berjaya Praslin Resort mit Frühstücksbuffet
- ✓ Tagesausflug nach La Digue mit Fährfahrten
- ✓ Deutschsprachige Reiseleitung

Wunschleistungen

Zuschläge p.P./Aufenthalt:

- Doppelzimmer Deluxe € 399.-
- Doppelzimmer Standard zur Alleinbelegung ab € 699.-
- Halbpension € 699.- (Frühstücksbuffet, Abendessen als Buffet oder Menü)
- Vollpension € 1.299.- (Frühstücksbuffet, À-la-carte-Mittagessen, Abendessen als Buffet oder Menü)

TERMINE/PREISE 2026 P.P. IN €	
14 Nächte	**Frankfurt**
~~1.899~~.-*/ab 1.699.-	September
~~1.999~~.-*/ab 1.799.-	Mai, Juni, Oktober
BUCHUNGSCODE: SEZ01111X	

*unser Preis bei Buchung ab 1.2.;
Umweltsteuer ca. € 7.- p.P./Nacht (vor Ort zu zahlen)

Generelle Hinweise: Deutsche Staatsbürger benötigen einen bei Rückreise noch mindestens 6 Monate gültigen Reisepass.

Edinburgh

Dunnottar Castle

Highland Rinder

Schottland Rundreise

Erleben Sie Schottland: Natur & Kultur pur!

Ihr Reiseziel

Dudelsäcke und Kilts, Nessie und Whisky sowie mittelalterliche Festungen und grüne Hügellandschaften soweit das Auge reicht – begleiten Sie uns auf dieser Rundreise in den Norden Großbritanniens und entdecken Sie die Höhepunkte Schottlands. Es erwartet Sie eine faszinierende Mischung aus Kultur und Natur. Im Zentrum der Lowlands, wo sich das schlagende Herz des Landes befindet, heißen Sie die pulsierenden Metropolen Edinburgh und Glasgow herzlich willkommen. Freuen Sie sich außerdem auf die berühmten Highlands im Norden mit atemberaubenden Landschaften aus Tälern und Seen, wie dem bekannten Loch Ness, wilden Küsten und einsamen Mooren. Ein besonderes Highlight ist der Besuch des Drehortes der bekannten TV-Serie Outlander – Culross. Der ganze Ort ist eine Sehenswürdigkeit: Die Häuser und Gassen des Royal Burgh of Culross führen Sie um Jahrhunderte in die Vergangenheit zurück. Natürlich darf auch der traditionelle Whisky bei einer Schottlandreise nicht fehlen. Erfahren Sie alles über das „flüssige Gold“ und genießen eine Kostprobe.

Ihre Hotels

Alle **Mittelklassehotels** verfügen mindestens über Rezeption, Restaurant, Bar und **Doppel-** (2 Vollzahler) bzw. **Einzelzimmer** (1 Vollzahler) mit Bad oder Dusche und TV.

Generelle Hinweise: Mindestteilnehmerzahl: 15 Personen (siehe Seite 2). Deutsche Staatsbürger benötigen einen noch mind. für die Reise gültigen Reisepass sowie eine kostenpflichtige, elektronische Reisegenehmigung (ETA, Kosten ca. GBP 16.-).

Reiseverlauf	
Tag 1	**Flug nach Glasgow** Ankunft am Flughafen und Transfer zu Ihrem Hotel
Tag 2	**Glasgow – Loch Lomond – Trossachs Nationalpark – Oban/Fort William/ Tyndrum** Stadtrundfahrt durch Glasgow, gefolgt von einem Einblick in die traditionelle Herstellung von schottischem Whisky, inklusive Probeschluck. Weiterfahrt in die schottischen Highlands, vorbei am beeindruckenden Loch Lomond im Trossachs-Nationalpark
Tag 3	**Oban/Fort William – Loch Ness – Urquhart Castle – Raum Aviemore/ Grantown/Newtonmore** Fahrt durch die dramatische Landschaft des Glencoe-Tals, Fotostopp am Südufer von Loch Ness
Tag 4	**Raum Aviemore/ Grantown/ Newtonmore – Cairngorms Nationalpark** Besichtigung des Highland Folk Freilichtmuseum. Zeit zur freien Verfügung am malerischen Loch Morlich im Cairngorms National-park. Besuch des Rothiemurchus Estate und Panoramafahrt durch den Nationalpark – Heimat der imposanten, zotteligen Highland-Rinder
Tag 5	**Raum Aviemore/Inverness – Elgin – Aberdeen** Besichtigung der Highland-Hauptstadt Inverness. Besuch eines typisch schottischen Textilgeschäfts. Erfahren Sie, wie Tartan einst das Erkennungszeichen ganzer Familien wurde – und wie er heute weltweit Mode und Identität symbolisiert. Freizeit in Elgin
Tag 6	**Raum Aberdeen – Stonehaven– Culross – Edinburgh** Fotostopp beim Dunnottar Castle, wo die Ruine eindrucksvoll auf den Klippen thront. Im Anschluss erreichen Sie Culross, den Drehort der bekannten TV Serie Outlander
Tag 7	**Edinburgh** Stadtrundfahrt. Freizeit
Tag 8	**Edinburgh – Glasgow – Rückreise** Bustransfer Flughafen Glasgow und Rückflug nach Deutschland

Änderung des Reiseverlaufs vorbehalten.

SCAN MICH

~~1.199.-*~~

999.-
7 Nächte p.P. ab Halbpension

Inklusivleistungen

- ✓ 8-tägige Flugreise (Direktflug) mit renommierter Fluggesellschaft in der Economy-Class von Frankfurt nach Glasgow und zurück (Umsteigeverbindungen ab Berlin, Hamburg und München), Rail&Fly 2. Klasse
- ✓ Rundreise und Transfers im Reisebus
- ✓ Doppelzimmer in Mittelklassehotels mit Halbpension (Frühstück und Abendessen)
- ✓ **Ausflugspaket (Wert € 299.- p.P.):** 4 x Stadtbesichtigungen (Glasgow mit St. Mungo´s Cathedral, Inverness, Elgin und Edinburgh), Highlands mit „Loch Ness“ und Panoramafahrt Glencoe Tal, Fotostopp am Dunnottar Castle, Cairngorms Nationalpark und Rothiemurchus Estate, Whisky Experience mit Kostprobe
- ✓ Deutschsprachige Reiseleitung

TERMINE/PREISE 2026 P.P. IN €	
7 Nächte	**Frankfurt (+0.-), Zubringerflüge nach Frankfurt ab Berlin, Hamburg, München (je +49.-)**
~~1.199~~.-*/ab 999.-	November
~~1.311~~.-*/ab 1.111.-	März, Oktober
~~1.422~~.-*/ab 1.222.-	April
~~1.433~~.-*/ab 1.333.-	Mai, September
~~1.644~~.-*/ab 1.444.-	Juni, Juli, August
BUCHUNGSCODE: GLA80006X	

*unser ehemaliger Preis. Zuschlag Einzelzimmer € 299.-.
Detaillierte Infos zu dieser tollen Reise unter rewe-reisen.de

Inklusive DB

SCAN MICH

~~1.299.-~~*

1.099.-

7 Nächte p.P. ab Frühstück

Skandinavien Rundreise

Ihr Reiseziel: Entdecken Sie die facettenreichen Landschaften von Schweden, Finnland und Norwegen. Auf Ihrer Rundreise lernen Sie die Hauptstädte Stockholm, Helsinki sowie die finnische Seenplatte und Lappland kennen. Höhepunkte sind der Besuch des Weihnachtsdorfes, des Nordkaps und die Überquerung des Polarkreises.

Ihre Hotels/Ihr Fährschiff: Ihr Fährschiff der **SILJA LINE** bietet Restaurants, Unterhaltungsprogramm und **Innendoppel**- (2 Vollzahler) bzw. **Inneneinzelkabinen** (1 Vollzahler). Auch als **Außenkabinen** (min. 1/ max. 2 Vollzahler) buchbar. Alle **Mittelklassehotels** bieten Bar und Restaurant. Die **Doppelzimmer** (2 Vollzahler) verfügen über Bad oder Dusche und TV. Die **Einzelzimmer** (1 Vollzahler) sind bei gleicher Ausstattung etwas kleiner.

Inklusivleistungen:

- ✓ 8-tägige Flugreise mit renommierter Fluggesellschaft nach Stockholm und zurück (Umsteigeverbindung möglich), Rail&Fly 2. Klasse, Rundreise und Transfers im Reisebus
- ✓ 1 Nacht in der Doppelkabine auf dem Fährschiff der Silja Line und 6 Nächte im Doppelzimmer in Mittelklassehotels mit Frühstück
- ✓ **Großes Ausflugspaket (Wert € 249.- p.P.)**: Eintritt Nordkap, Besichtigung Hohen Küste, Lulea, Gammelstad, Nordkaphalle, Weihnachtsdorf Rovaniemi
- ✓ Deutschsprachige Reiseleitung

TERMINE/PREISE 2026 P.P. IN €	
7 Nächte	**verschiedene Abflughäfen buchbar**
~~1.299~~.-*/ ab 1.099.-	Juni
~~1.399~~.-*/ ab 1.199.-	Mai
~~1.499~~.-*/ ab 1.299.-	Juli, August
BUCHUNGSCODE: STO99895X	

*unser Preis bei Buchung ab 1.2.; Außenkabine € 55.-, Ausflugspaket: Stadtrundfahrten Helsinki und Stockholm € 139.-. Halbpension € 339.-, Einzelbelegung ab € 479.-, Außenkabine zur Alleinbelegung/Einzelzimmer ab € 589.-.
Termine und Flüge ab Düsseldorf, Berlin, Hamburg und Köln sowie detaillierte Infos zu dieser tollen Reise unter rewe-reisen.de

Generelle Hinweise: Mindestteilnehmerzahl: 15 Personen (siehe Seite 2).

Inklusive DB

SCAN MICH

~~1.049.-~~*

899.-

9 Nächte p.P. ab Halbpension

Albanien Rundreise & Baden

Ihr Reiseziel: Entdecken Sie die verborgenen Schätze Albaniens! Das ganzjährig milde Mittelmeerklima, eine geschichtsträchtige Kultur und eine schöne Küstenlandschaft werden Sie verzaubern!

Ihre Hotels: Alle **4-Sterne Hotels** Landeskat.) auf der Rundreise bieten Restaurant, Bar und **Doppel-** (2 Vollzahler) bzw. **Einzelzimmer** (1 Vollzahler) mit TV und Dusche. Das **neu eröffnete 4-Sterne Hotel Ajsel** (Landeskat.) ist nur ca. 200 m vom Strand entfernt und verfügt über Restaurant, Bar, kostenfreies WLAN, Pool, eigenen Strandbereich und **Doppelzimmer** (min. 1/max. 2 Vollzahler) mit Dusche, Safe, Klimaanlage und TV.

Inklusivleistungen:

- ✓ 10-tägige Flugreise (Direktflug) mit renommierter Fluggesellschaft in der Economy-Class von Frankfurt nach Tirana und zurück (Umsteigeverbindungen ab Berlin, Hamburg, München), Rail&Fly 2. Klasse, Rundreise und Transfers im Reisebus
- ✓ Rundreise: 6 Nächte im Doppelzimmer in 4-Sterne Hotels
- ✓ Badeaufenthalt: 3 Nächte im Doppelzimmer im Hotel Ajsel
- ✓ Halbpension: Frühstück und Abendessen
- ✓ **Ausflugspaket (Wert € 250.- p.P.):** 7 x Stadtbesichtigungen (Kruja, Tirana, Elbasan, Gjirokaster, Ohrid mit Bootstour, Korce, Berat mit Alstadt), Raki Verkostung, Besuch Weinkellerei mit Verkostung, albanischer Abend mit Live-Musik, deutschsprachige Reiseleitung

TERMINE/PREISE 2026 P.P. IN €	
9 Nächte	**Frankfurt**
~~1.049~~.-*/ab 899.-	Oktober
~~1.149~~.-*/ab 999.-	April, September
~~1.249~~.-*/ab 1.099.-	Mai, Juni
BUCHUNGSCODE: TIA20588X	

*unser Preis bei Buchung ab 1.2.; Übernachtungssteuer ca. € 2,50 p.P./Nacht (vor Ort zu zahlen). Zuschlag Einzelzimmer p.P. ab € 179.-.
Termine und Flüge ab Berlin, Hamburg und München (Zubringerflüge nach Frankfurt) sowie detaillierte Infos zu dieser tollen Reise unter rewe-reisen.de

Generelle Hinweise: Mindestteilnehmerzahl: 15 Personen (siehe Seite 2). Deutsche Staatsbürger benötigen einen bei Rückreise noch mindestens 3 Monate gültigen Personalausweis oder Reisepass.

Baltikum Rundreise

Verborgene Schätze & malerische Schönheit!

Ihr Reiseziel

Drei Länder, drei Kulturen, drei Metropolen: Entdecken Sie die Glanzlichter des Baltikums! Freuen Sie sich auf eine Reise, die Sie mit der Geschichte und Schönheit der Region vertraut macht! Erkunden Sie Estland mit seinen klaren Seen, alten Burgen und historischen Städten, Lettland mit bildschönen Stränden und eleganten Nouveau-Häusern sowie der lebendigen Hauptstadt Riga und Litauen mit gepflasterten Straßen und barocken Kirchen, die ihresgleichen suchen. Ob Kunst, Kultur oder Geschichte, die baltischen Staaten sind das perfekte Reiseziel, um die verschiedensten Traditionen und Sehenswürdigkeiten kennenzulernen!

Ihre Hotels

Alle **3-Sterne Hotels** (Landeskat.) verfügen über Rezeption, Restaurant, Bar und **Doppel-** (2 Vollzahler) bzw. **Einzelzimmer** (1 Vollzahler) mit TV, Bad oder Dusche.

Generelle Hinweise: Mindestteilnehmerzahl: 15 Personen (siehe Seite 2). Deutsche Staatsbürger benötigen einen nach Rückreise noch mindestens 6 Monate gültigen Personalausweis oder Reisepass.

Reiseverlauf	
Tag 1	**Flug nach Riga** (Lettland) Empfang am Flughafen und Hoteltransfer
Tag 2	**Riga – Bauska – Kernave** (Litauen) – **Vilnius** Stadtbesichtigung Bauska, Panoramatour durch das UNESCO-Weltkulturerbe Kernave, Fotostopp am „Europos Parkas"-Monument, dem geographischen Mittelpunkt Europas
Tag 3	**Vilnius – Trakai – Vilnius** Busrundfahrt Vilnius mit anschließendem Rundgang durch das historische Zentrum. Optional: Besuch des Schlosses auf der Halbinsel Trakai
Tag 4	**Vilnius – Kaunas – Nida – Klaipeda** Tour durch Kaunas, Besichtigung der Altstadt. Weiterfahrt zur Kurischen Nehrung, Besuch des Nationalparks, Spaziergang durch Nida. Optional: Besuch des Thomas Mann Hauses
Tag 5	**Klaipeda – Siauliai – Jelgava** (Lettland) **– Riga** Tour durch Klaipeda, Besuch des Hügels der Kreuze in Siauliai, Weiterfahrt nach Jeglava. Optional: Besuch des Palasts Rundale
Tag 6	**Riga – Jurmala – Riga** Rundgang durch Riga mit historischem Zentrum, Besichtigung des Jurmala Badeorts. Rückkehr nach Riga
Tag 7	**Riga – Pärnu** (Estland) **– Tallinn** Tour durch Pärnu, Erkundung der Küstenregion und Entdeckungstour durch die Stadtviertel Toompea und All Linn
Tag 8	**Tallinn – Cesis** (Lettland) **– Sigulda – Turaida – Riga** Spaziergang durch Cesis, Außenbesichtigung der Schlösser in Sigulda, Spaziergang im Nationalpark Gauja, Besuch der Gutmannshöhle. Optional: Besuch des Schlosses Turaida
Tag 9	**Rückreise** Transfer zum Flughafen Riga und Rückflug nach Deutschland

Änderung des Reiseverlaufs vorbehalten.

SCAN MICH

~~1.088.-~~

888.-

8 Nächte p.P. ab Frühstück

Inklusivleistungen

- ✓ 9-tägige Flugreise (Umsteigeverbindung möglich) mit renommierter Fluggesellschaft in der Economy-Class nach Riga und zurück, Rail&Fly 2. Klasse, Rundreise und Transfers im Reisebus
- ✓ 8 Nächte im Doppelzimmer in 3-Sterne Hotels: 4 x in Lettland, 3 x in Litauen und 1 x in Estland
- ✓ Frühstück
- ✓ **Großes Ausflugspaket (Wert € 280.- p.P.):** 12 x Stadtbesichtigung (Bauska, Kernave, Vilnius, Trakai, Kaunas, Nida, Klaipeda, Jeglava, Riga, Tallinn, Cesis und Sigulda), Besichtigung der „Gutmannshöhle", Eintritte und Besichtigungen laut Reiseverlauf
- ✓ Deutschsprachige Reiseleitung

TERMINE/PREISE 2026 P.P. IN €	
8 Nächte	**z.B. ab Berlin**
~~1.088~~.-*/ab 888.-	6.10., 13.10.
~~1.149~~.-*/ab 949.-	21.4.
~~1.199~~.-*/ab 999.-	5.5., 12.5., 1.9., 15.9.
~~1.249~~.-*/ab 1.049.-	9.6., 23.6.
~~1.299~~.-*/ab 1.099.-	14.7., 4.8.
BUCHUNGSCODE: RIX01711X	

*unser ehemaliger Preis. Zuschläge p.P./Aufenthalt: Einzelzimmer ab € 199.-, Halbpension und Kulturpaket € 249.- (7 x Abendessen, Eintritte: Schloss Trakai und Turaida, Rundale Palast, Thomas Mann Haus). **Termine und Flüge ab München und Frankfurt sowie detaillierte Infos zur dieser tollen Reise unter unter rewe-reisen.de**

Inklusive DB

SCAN MICH

~~1.099.-*~~

899.-

7 Nächte p.P. ab Halbpension

Kroatien Rundreise

Ihr Reiseziel: Entdecken Sie Dalmatien, eine der schönsten Regionen Kroatiens! Spektakuläre Naturschönheiten, Weltkulturerbe-Stätten, eine einzigartige Inselwelt und ein Abstecher nach Bosnien-Herzegowina erwarten Sie. Ihr Badehotel an der Markarska Riviera lädt zum Verweilen an der Adriaküste ein.

Ihr Urlaubshotel: Das **3-Sterne Hotel Aurora** (Landeskat.) ist durch die Promenade vom Strand getrennt (Zentrum Podgora: ca. 400 m). Es bietet u.a. Restaurant, Bar, Pool, **Doppel-** (2 Vollzahler) und **Einzelzimmer Landblick** (1 Vollzahler) bzw. **Doppelzimmer Meerblick** (min. 1/ max. 2 Vollzahler) mit Dusche, Klimaanlage, TV und Balkon.

Inklusivleistungen:

- ✓ 8-tägige Flugreise mit renommierter Fluggesellschaft in der Economy-Class nach Split und zurück, Rail&Fly 2. Klasse
- ✓ Transfers und Ausflüge im Reisebus
- ✓ Doppelzimmer im Hotel Aurora
- ✓ Halbpension: Frühstücks- und Abendbuffet, am Ankunftstag zusätzlich 0,25 Liter Wein und Wasser zum Abendessen
- ✓ **Ausflugspaket (Wert € 250.- p.P.):** 3 x Stadtbesichtigung (Trogir, Split und Sibenik), Besuch der mittelalterlichen Stadt Ston, Ausflug und Eintritt Krka Wasserfälle, Stadtrundgang durch Mostar (Bosnien-Herzegowina), Altstadtbesuch in Omis mit Bootsfahrt auf dem Cetina-Fluss und deutschsprachige Reiseleitung

TERMINE/PREISE 2026 P.P. IN €		
7 Nächte	**14 Nächte**	**verschiedene Abflughäfen buchbar**
~~1.099~~.-*/ab 899.-	~~1.449~~.-*/ab 1.249.-	Mai, Oktober
~~1.199~~.-*/ab 999.-	~~1.599~~.-*/ab 1.399.-	September
~~1.249~~.-*/ab 1.049.-	~~1.649~~.-*/ab 1.449.-	Juni
BUCHUNGSCODE: SPU00011X		

*unser Preis bei Buchung ab 1.2.; Kurtaxe ca. € 1,50 p.P./Nacht (vor Ort zu zahlen). Zuschläge p.P./Aufenthalt: Doppelzimmer Meerblick (Rundreise) € 69.-, Doppelzimmer Meerblick (inkl. Badeverlängerung) € 119.-. Mindestteilnehmerzahl: 15 Personen (siehe Seite 2).
Einzelzimmerzuschläge, Termine und Flüge ab Düsseldorf, Köln, Stuttgart und Berlin sowie detaillierte Infos zu dieser tollen Reise unter rewe-reisen.de

Inklusive DB

SCAN MICH

~~1.149.-*~~

949.-

7 Nächte p.P. ab Halbpension

Apulien Rundreise

Ihr Reiseziel: Spannende Ausflüge, kulinarische Genüsse und kulturelle Schätze erwarten Sie am Absatz des italienischen Stiefels. Auf den inkludierten Ausflügen entdecken Sie malerische Küstenlandschaften, die „Trulli“, Matera und viele weitere Highlights. Für unbeschwerte Touren wohnen Sie für den gesamten Aufenthalt im selben Hotel.

Ihr Urlaubshotel: Das **4-Sterne Hotel Lo Smeraldo** (Landeskat.) liegt zwischen dem Meer und Valle d‘Itria (Cisternino: ca. 4 km) und bietet Restaurant, Bar, Pool (witterungsbedingt; ca. Ende Mai bis ca. Mitte Sep.) und **Doppel-** (2 Vollzahler) bzw. **Einzelzimmer** (1 Vollzahler) mit Bad, Klimaanlage und TV.

Inklusivleistungen:

- ✓ 8-tägige Flugreise mit renommierter Fluggesellschaft in der Economy-Class nach Bari und zurück, Rail&Fly 2. Klasse
- ✓ Transfers und Ausflüge im Reisebus
- ✓ Doppelzimmer im Hotel Lo Smeraldo
- ✓ Halbpension: Frühstücksbuffet und 3-Gänge-Abendmenü
- ✓ **Ausflugspaket und Eintrittsgelder (Wert € 299.- p.P.):** 6 x Stadtbesichtigungen mit Audioguides (Lecce, Otranto, Martina Franca, Alberobello, Cisternino und Bari), Besuch der Höhlenstadt Matera und Polignano a Mare, Weinverkostung in Cisternino, Ausflug nach Ostuni mit Olivenölmühlen-Besuch und Verkostung, Ausflug Naturschutzgebiet Torre Guaceto, deutschsprachige Reisebegleitung auf den Ausflügen und bei An-/Abreise

TERMINE/PREISE 2026 P.P. IN €	
7 Nächte	**verschiedene Abflughäfen buchbar**
~~1.149~~.-*/ab 949.-	August
~~1.199~~.-*/ab 999.-	Juni, September, Oktober
~~1.249~~.-*/ab 1.049.-	Mai, April
BUCHUNGSCODE: BDS10002X	

*unser Preis bei Buchung ab 1.2.; Kurtaxe ca. € 3.- p.P./Tag (vor Ort zu zahlen). Zuschläge p.P./Aufenthalt: Ausflug Grotta di Castellana und Monopoli € 95.-, Einzelzimmer € 210.-. Mindestteilnehmerzahl (Rundreise und optionaler Ausflug an Tag 6): 15 Personen (siehe Seite 2). **Termine und Flüge ab Düsseldorf, Hamburg, Köln, Stuttgart sowie detaillierte Infos zu dieser tollen Reise unter rewe-reisen.de**

Inklusive DB

SCAN MICH

~~1.399.-*~~

1.099.-

10 Nächte p.P. ab Halbpension

Balkan Rundreise

Ihr Reiseziel: Erleben Sie den Balkan – 5 Länder, mehr als 7 Städte und 6 UNESCO-Weltkulturerben! Diese faszinierende Reise führt durch eine kulturell und landschaftlich vielfältige Region!

Ihre Hotels: Alle **4-Sterne Hotels** (Landeskat.) verfügen über Rezeption, Restaurant, Bar und **Doppel-** (2 Vollzahler) bzw. **Einzelzimmer** (1 Vollzahler) mit Bad oder Dusche und TV.

Inklusivleistungen:

- ✓ 11-tägige Flugreise (Direktflug) mit renommierter Fluggesellschaft in der Economy-Class von Frankfurt nach Sofia und zurück (Umsteigeverbindungen ab Berlin, Hamburg, München), Rail&Fly 2.Klasse, Rundreise und Transfers im Reisebus
- ✓ 10 Nächte im Doppelzimmer in 4-Sterne Hotels (je 2 x in Bulgarien, 1 x in Griechenland, 4 x in Albanien, 1 x Nordmazedonien und 2 x in Montenegro) mit Halbpension (Frühstück und Abendessen)
- ✓ **Ausflugpaket (Wert € 299.- p.P.):** 7 x Stadtbesichtigung (Sofia, Thessaloniki, Berat, Tirana, Kruja, Shkodra und Skopje), Besuch von 6 UNESCO-Weltkulturerben (Hagia Sophia, Agios Dimitrios, Ohrid, Berat, Kloster Gracanica und Rila-Kloster), Eintritte und Besichtigungen laut Programm, deutschsprachige Reiseleitung

TERMINE/PREISE 2026 P.P. IN €	
10 Nächte	**Frankfurt**
~~1.399~~.-*/1.099.-	24.3., 7.4., 13.10., 20.10.
~~1.499~~.-*/1.199.-	21.4., 28.4., 5.5., 12.5., 19.5., 29.9., 6.10.
~~1.549~~.-*/1.249.-	1.9., 15.9.
~~1.599~~.-*/1.299.-	9.6., 23.6.
~~1.699~~.-*/1.349.-	26.5.
BUCHUNGSCODE: SOF00030X	

*unser ehemaliger Preis; Übernachtungssteuer ca. € 20.- p.P. (vor Ort zu zahlen). **Zuschlag Einzelzimmer ab € 279.-. Flüge ab Berlin, Hamburg und München (Zubringerflüge nach Frankfurt) sowie detaillierte Infos zu dieser tollen Reise unter rewe-reisen.de**

Generelle Hinweise: Mindestteilnehmerzahl: 15 Personen (siehe Seite 2). Deutsche Staatsbürger benötigen einen nach Rückreise noch mindestens 6 Monate gültigen Personalausweis oder Reisepass.

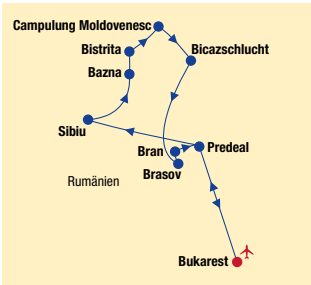

Inklusive DB

SCAN MICH

~~799.-*~~

599.-

7 Nächte p.P. ab Frühstück

Rumänien Rundreise

Ihr Reiseziel: Willkommen zu einer unvergesslichen Reise durch das faszinierende Rumänien! Auf der Tour erkunden Sie charmante Orte wie Predeal, Sibiu und Bazna sowie die atemberaubende Bicazschlucht, das mystische Bran und die lebendige Stadt Brasov. Auf den Spuren deutscher Siedler und dem weltberühmten Vampir Graf Dracula reisen Sie durch das charmante Siebenbürgen.

Ihre Hotels: Alle **Mittelklassehotels** bieten mindestens Rezeption, Restaurant, Bar und **Doppel-** (2 Vollzahler) bzw. **Einzelzimmer** (1 Vollzahler) mit Bad oder Dusche und TV.

Unser Tipp: Buchen Sie das Kultur- und Genusspaket inklusive Eintritten (Dorfmuseum Bukarest, Dracula Burg, Schwarze Kirche, Kirchenburgen Harman und Boian, Moldaukloster Neamt, Kathedrale Targu Mures) sowie 6 x Abendessen und 1 x festliches rumänisches Abendessen mit Folkloreprogramm hinzu!

Inklusivleistungen:

- ✓ 8-tägige Flugreise (Direktflug) mit renommierter Fluggesellschaft in der Economy-Class nach Bukarest und zurück, Rail&Fly 2. Klasse, Rundreise und Transfers im Reisebus
- ✓ 7 Nächte im Doppelzimmer in Mittelklassehotels (1 x in Bukarest, 2 x in Predeal, 2 x in Bazna und 2 x in Campulung Moldovenesc) mit Frühstück
- ✓ **5 Stadtbesichtigungen (Wert € 99.- p.P.):** Sibiu, Bistrita, Harman, Brasov und Bukarest, deutschsprachige Reiseleitung

TERMINE/PREISE 2026 P.P. IN €	
7 Nächte	**verschiedene Abflughäfen buchbar**
~~799~~.-*/ab 599.-	März
~~899~~.-*/ab 699.-	April, Mai, September, Oktober
~~949~~.-*/ab 749.-	Juni
BUCHUNGSCODE: BUH00011X	

*unser Preis bei Buchung ab 1.2.; Zuschläge p.P./Aufenthalt: Einzelzimmer € 169.-, Kultur- und Genusspaket € 219.-. Mindestteilnehmerzahl: 15 Personen (siehe Seite 2). **Termine und Flüge ab Frankfurt und München sowie detaillierte Infos zu dieser tollen Reise und den optionalen Ausflügen unter rewe-reisen.de**

Kanada Rundreise

Von Ost nach West – Abenteuer pur!

Ihr Reiseziel

Freuen Sie sich auf eine faszinierende Rundreise durch Kanada voller unvergesslicher Momente und außergewöhnlicher Erfahrungen! Diese Reise bietet die perfekte Balance zwischen Naturerlebnis und Kulturlandschaft. Entdecken Sie sowohl den **Osten als auch den Westen Kanadas**, beginnend mit den beeindruckenden Niagarafällen und der historischen Provinz Québec. Besuchen Sie pulsierende Metropolen wie Toronto, Calgary und Vancouver sowie bezaubernde Städte wie Montreal und Ottawa, die britischen und französischen Charme vereinen. Erleben Sie das kraftvolle Naturschauspiel der Niagarafälle und die unberührte Wildnis des Banff Nationalparks. Die kristallklaren Seen und die alpine Pflanzenwelt der kanadischen Rockies werden Sie verzaubern und Ihre Reise zu einem außergewöhnlichen Abenteuer machen.

Ihre Hotels

Alle **Mittelklassehotels** bieten Speiseraum oder Restaurant sowie **Doppel-** (2 Vollzahler) bzw. **Einzelzimmer** (1 Vollzahler) mit Bad oder Dusche. Sie übernachten je 1 x im Raum Niagara, Raum Huntsville, Raum Ottawa, Raum Québec, Raum Montréal, Raum Calgary, Raum Canmore, Raum Golden, Raum Valemount und Raum Kamloops sowie je 2 x im Raum Toronto und Raum Vancouver.

Reiseverlauf	
Tag 1	**Flug nach Toronto – Niagarafälle** Ankunft und Transfer zum Hotel im Raum Niagarafälle
Tag 2	**Niagarafälle – Toronto** Halbtagesausflug Niagarafälle inkl. Bootsfahrt und Niagara-on-the-Lake, Rückfahrt nach Toronto
Tag 3	**Toronto – Huntsville** Stadtrundfahrt Toronto, Fahrt nach Huntsville mit seinen malerischen Seen und Wäldern
Tag 4	**Huntsville – Algonquin Provincial Nationalpark – Ottawa** Besuch Algonquin Provincial NP und Stadtrundfahrt Ottawa
Tag 5	**Ottawa – Québec City** Stadtundfahrt Québec City (UNESCO-Weltkulturerbe)
Tag 6	**Québec City – Montréal** Besuch des traditionellen Onhoua Chetek8e-Geländes, Stadtrundfahrt Montréal
Tag 7	**Montréal – 1000 Islands Nationalpark – Toronto** Bootsfahrt im 1000 Islands NP
Tag 8	**Toronto – Flug nach Calgary** Weiterflug in den Westen, Orientierungsfahrt Calgary
Tag 9	**Calgary – Banff Nationalpark – Canmore** Besuch Banff NP und Stadt Banff
Tag 10	**Canmore – Yoho Nationalpark – Golden** Sie sehen Lake Louise, Moraine Lake und Yoho NP
Tag 11	**Golden – Jasper Nationalpark – Valemount** Besuch Jasper NP in den kanadischen Rockies
TAG 12	**Valemount – Wells Gray Provincial Park – Kamloops** Besuch Wells Gray Provincial Park mit malerischen Wasserfällen
Tag 13	**Kamloops – Vancouver** Stadtrundfahrt Vancouver
Tag 14	**Vancouver – Freizeit**
Tag 15	**Rückreise** Transfer zum Flughafen und Rückflug
Tag 16	**Ankunft in Deutschland**

Änderung des Reiseverlaufs vorbehalten.

SCAN MICH

~~3.499.-~~

2.999.-
14 Nächte p.P. ab Frühstück

Inklusivleistungen

- ✓ 16-tägige Flugreise mit renommierter Fluggesellschaft in der Economy-Class nach Toronto und zurück von Vancouver
- ✓ Inlandsflug Toronto – Calgary
- ✓ Rail&Fly 2. Klasse
- ✓ Rundreise und Transfers im Reisebus
- ✓ 14 Nächte im Doppelzimmer in Mittelklassehotels mit kontinentalem oder amerikanischem Frühstück

Großes Ausflugspaket inklusive aller Eintrittsgelder (Wert € 400.- p.P.):

- ✓ Ausflug Niagarafälle mit Bootstour und Besuch der Stadt Niagara-on-the-Lake
- ✓ 6 x Stadtbesichtigungen (Toronto, Ottawa, Québec City, Montréal, Calgary und Vancouver)
- ✓ Besuch von 5 Nationalparks inklusive Eintrittsgeldern (Algonquin Provincial, 1000 Islands mit Bootsfahrt, Banff mit Lake Louise und Moraine Lake, Yoho, Jasper)
- ✓ Besuch Wells Gray Provincial Park
- ✓ Deutschsprachige Reiseleitung

TERMINE/PREISE 2026 P.P.	
14 Nächte	**Frankfurt**
~~3.499~~.-*/ab 2.999.-	Oktober
~~3.699~~.-*/ab 3.199.-	Mai
~~3.799~~.-*/ab 3.299.-	September
BUCHUNGSCODE: YYZ00088X	

*unser ehemaliger Preis. Zuschlag Einzelzimmer ab € 899.- **Detaillierte Infos zur dieser tollen Reise unter rewe-reisen.de**

Generelle Hinweise: Mindestteilnehmerzahl: 15 Personen (siehe Seite 2). Deutsche Staatsbürger benötigen einen nach Rückreise noch mind. 6 Monate gültigen Reisepass und eine elektronische, gebührenpflichtige (ca. CAD 7.-/€ 5.-) Anmeldung (eTA).

USA / Westen Rundreise

Weltmetropolen und Naturwunder

Ihr Reiseziel

Willkommen in den USA! Entdecken Sie auf dieser Rundreise die Vielseitigkeit des Westens. Lassen Sie sich von der Schönheit der facettenreichen Nationalparks verzaubern und erleben Sie tosende Wasserfälle, imposante Mammutbäume und atemberaubende Schluchten. Ob Grand Canyon, Joshua Tree oder Yosemite – Sie werden in diesen Nationalparks aus dem Staunen nicht mehr rauskommen. Natürlich dürfen auch die berühmten Metropolen nicht fehlen! Erkunden Sie die „Stadt der Engel“ Los Angeles, das schillernde Las Vegas sowie das weltbekannte San Francisco. Wussten Sie, dass die „Stadt an der Bucht“ eine der meist gefilmten und fotografierten Metropolen der Welt ist?

Ihre Hotels

Alle **Touristenklassehotels** verfügen über Rezeption, **Doppel-** (2 Vollzahler) bzw. **Einzelzimmer** (1 Vollzahler) mit Dusche und TV.

Generelle Hinweise: Mindestteilnehmerzahl: 15 Personen (siehe Seite 2). Deutsche Staatsbürger benötigen für die Einreise einen nach Rückreise noch mind. 6 Monate gültigen Reisepass und eine kostenpflichtige Online-Registrierung (p.P. ca. USD 21.-), die bis spätestens 72 Std. vor Anreise unter der Internet-Adresse https://esta.cbp.dhs.gov erfolgen muss.

Reiseverlauf	
Tag 1	**Flug nach Las Vegas** Ankunft und Transfer zum Hotel
Tag 2	**Las Vegas – Grand Canyon Nationalpark – Flagstaff** Besuch des berühmten Grand Canyon Nationalparks
Tag 3	**Flagstaff – Sedona – Phoenix – Scottsdale** Fahrt durch den Oak Creek Canyon mit Halt in Sedona. Orientierungsfahrt in Phoenix. Abends Ankunft im Hotel
Tag 4	**Scottsdale – Phoenix – Joshua Tree Nationalpark – Twentynine Palms** Das heutige Highlight ist der Joshua Tree Nationalpark
Tag 5	**Twentynine Palms – San Diego – Los Angeles** Orientierungsfahrt in San Diego. Weiterfahrt Richtung Los Angeles
Tag 6	**Los Angeles** Halbtägige Stadtrundfahrt u.a. mit Walk of Fame und Downtown. Freizeit
Tag 7	**Los Angeles – Santa Monica & Santa Barbara – Pismo Beach** Heute erwarten Sie Santa Monica und das spanisch angehauchte Santa Barbara
Tag 8	**Pismo Beach – Monterey – San Francisco** Fahrt über den berühmten 17-Mile-Drive. Nach einer Orientierungsfahrt in Monterey geht es weiter Richtung San Francisco
Tag 9	**San Francisco – Modesto** Stadtrundfahrt San Francisco mit Fisherman's Wharf, Golden Gate Bridge u.v.m. Freizeit & Weiterreise
Tag 10	**Modesto – Yosemite Nationalpark – Bakersfield** Besuch des Yosemite Nationalparks. Nachmittags Ankunft in Bakersfield
Tag 11	**Bakersfield – Calico Ghost Town – Las Vegas** Morgens Besuch der Geisterstadt Calico. Mittags Weiterfahrt nach Las Vegas
Tag 12	**Las Vegas** Erkunden Sie die Glitzerstadt auf eigene Faust
Tag 13	**Las Vegas – Rückreise** Transfer zum Flughafen und Rückflug
Tag 14	**Ankunft in Deutschland**

Änderung des Reiseverlaufs vorbehalten.

SCAN MICH

~~2.399.-*~~

2.099.-
12 Nächte p.P. ab Frühstück

Inklusivleistungen

- ✓ 14-tägige Flugreise mit renommierter Fluggesellschaft in der Economy-Class nach Las Vegas und zurück (Umsteigeverbindung möglich)
- ✓ Rail&Fly 2. Klasse
- ✓ Rundreise und Transfers im Reisebus
- ✓ Doppelzimmer in Touristenklassehotels (3 x in Las Vegas, 1 x in Flagstaff, 1 x in Scottsdale, 1 x in Twentynine Palms, 2 x im Raum Los Angeles, 1 x in Pismo Beach, 1 x im Raum San Francisco, 1 x in Modesto und 1 x in Bakersfield) mit Frühstück

Großes Ausflugspaket (Wert € 299.- p.P.):

- ✓ 2 x Stadtrundfahrten: Los Angeles und San Francisco
- ✓ 3 x Orientierungsfahrten: Phoenix, San Diego und Monterey
- ✓ Eintrittsgelder für 3 Nationalparks: Grand Canyon NP, Joshua Tree NP und Yosemite NP
- ✓ Besuch Calico Ghost Town
- ✓ Fahrt über den legendären 17-Mile-Drive
- ✓ Deutschsprachige Reiseleitung

Wunschleistungen

- Zuschlag Einzelzimmer € 799.-

TERMINE/PREISE 2026 P.P. IN €	
12 Nächte	**Frankfurt**
~~2.399~~.-*/2.099.-	16.4.
~~2.499~~.-*/2.199.-	3.9., 24.9.
~~2.599~~.-*/2.299.-	7.5., 21.5., 27.8., 10.9., 8.10.
~~2.699~~.-*/2.399.-	4.6., 11.6., 18.6.
BUCHUNGSCODE: LAS00038X	

*unser ehemaliger Preis. **Detaillierte Infos zu dieser tollen Reise unter rewe-reisen.de**

Südamerika Rundreise

Hochwertige 4-Sterne Hotels inklusive!

Ihr Reiseziel

Erleben Sie mit uns die Höhepunkte Südamerikas! Die schneebedeckten Gipfelriesen und klaren Bergseen der Anden wechseln sich mit wilden Küsten und dem artenreichen Amazonasgebiet ab. In den großen Metropolen spüren Sie den Puls der Zeit, schlendern in charmanten Kolonialstädten über farbenfrohe Märkte und lassen sich von dem sagenumwobenen Erbe der Inkas verzaubern. Ein Weltwunder der Superlative erwartet Sie in Peru am Machu Picchu, der berühmtesten Inka Stätte Südamerikas. Von der höchstgelegensten Stadt La Paz (3.650 m), geht es über Santiago de Chile weiter nach Argentinien. Buenos Aires, die Hauptstadt des Tangos, erwartet Sie am Rio de la Plata. Zum krönenden Abschluss führt Sie die Reise über die spektakulären Wasserfälle von Iguazú in die Weltmetropole des Sambas, nach Rio de Janeiro.

Ihre Hotels

Alle **4-Sterne Hotels** bieten Restaurant, Bar, teilweise Pool mit Sonnenterrasse sowie **Doppel-** (2 Vollzahler) bzw. **Einzelzimmer** (1 Vollzahler) mit Bad oder Dusche, Föhn, Klimaanlage sowie teilweise TV. Sie übernachten 1 x in Lima, 2 x in Cusco, 1 x in Puno, 2 x in La Paz, 2 x in Santiago de Chile, 2 x in Buenos Aires, 2 x in Iguazú und 3 x in Rio de Janeiro.

Reiseverlauf	
Tag 1	**Flug nach Lima** (Peru)
Tag 2	**Ankunft Lima** Rundfahrt mit Stadtviertel Miraflores, Kathedrale und Larco Herrera Museum
Tag 3	**Lima – Flug nach Cusco und Rundfahrt** Besuch Sonnentempel
Tag 4	**Cusco – Machu Picchu – Cusco** Zugfahrt nach Aguas Calientes, Busfahrt zum Machu Picchu
Tag 5	**Cusco – Puno** Besuch der Stadt Andahuaylillas, der Ruinen von Racchi und der Stadt Pucara
Tag 6	**Puno – Titicacasee – La Paz** (Bolivien) Sie erreichen Copacabana mit Titicacasee-Bootsfahrt. Ankunft in La Paz (3.650 m)
Tag 7	**La Paz** Stadtrundfahrt mit Seilbahnfahrt und Mondtalbesuch
Tag 8	**La Paz – Flug nach Santiago de Chile** (Chile) Ankunft, Freizeit
Tag 9	**Santiago de Chile** Stadtrundfahrt und Aussichtspunkt Cerro San Cristóbal
Tag 10	**Santiago de Chile – Flug nach Buenos Aires** (Argentinien) Stadtrundfahrt. Optional: Tango-Show mit Abendessen
Tag 11	**Buenos Aires** Freizeit
Tag 12	**Buenos Aires – Flug nach Iguazú** (Brasilien) Ankunft und Transfer zum Hotel
Tag 13	**Iguazú** Sie sehen die Wasserfälle von der argentinischen Seite aus
Tag 14	**Iguazú – Flug nach Rio de Janeiro** Besuch der brasilianischen Wasserfälle, Weiterflug. Optional: Samba-Show mit Abendessen
Tag 15	**Rio de Janeiro** Rundfahrt u.a. mit Sambodrom und Zuckerhut
Tag 16	**Rio de Janeiro** Zahnradbahnfahrt bis zum Corcovado Berg. Spaziergang zur Christus Statue
Tag 17	**Rückflug** Ankunft an Tag 18

Änderung des Reiseverlaufs vorbehalten.

Generelle Hinweise: Mindestteilnehmerzahl (Rundreise/zubuchbare Shows): 15 Personen (siehe Seite 2). Deutsche Staatsbürger benötigen einen nach Rückreise noch mind. 6 Monate gültigen Reisepass. Bitte beachten Sie, dass einige Orte ca. 4.000 m hoch gelegen sind.

SCAN MICH

~~4.999.-~~

4.399.-

15 Nächte p.P. ab inkl. Verpflegung

Inklusivleistungen

- ✓ 18-tägige Flugreise mit renommierter Fluggesellschaft in der Economy-Class nach Lima und zurück von Rio de Janeiro (Umsteigeverbindungen)
- ✓ 5 innersüdamerikanische Flüge (Lima – Cusco, La Paz – Santiago de Chile, Santiago de Chile – Buenos Aires, Buenos Aires – Iguazú, Iguazú – Rio de Janeiro; Umsteigeverbindungen möglich)
- ✓ Rail&Fly 2. Klasse
- ✓ Rundreise und Transfers im Reisebus
- ✓ Doppelzimmer in 4-Sterne Hotels
- ✓ 15 x Frühstück, 1 x Mittag- (Tag 6) und 1 x Abendessen (Tag 7) im lokalen Restaurant
- ✓ **Großes Ausflugspaket inklusive Eintrittsgelder (Wert ca. € 700.- p.P.):**
- ✓ 6 Stadtbesichtigungen (Lima, Cusco, La Paz, Santiago de Chile, Buenos Aires und Rio de Janeiro)
- ✓ Ruinenstadt Machu Picchu mit Zugfahrt
- ✓ Bootsfahrt auf dem Titicacasee
- ✓ Wanderung zu den Iguazú-Wasserfällen
- ✓ Zahnradbahnfahrt auf den Corcovado Berg
- ✓ Zuckerhut mit Seilbahnfahrt
- ✓ Deutschsprachige Reiseleitungen

TERMINE/PREISE 2026 P.P. IN €	
15 Nächte	Frankfurt
~~4.999~~.-*/4.399.-	13.4., 20.4., 4.5., 18.5., 8.6., 15.6., 8.9., 15.9.
BUCHUNGSCODE: LIM88888X	

*unser ehemaliger Preis.
Zuschläge p.P.: Tango-Show (Tag 10) € 149.-, Samba-Show (Tag 14) € 199.-, Einzelzimmer € 799.-.
Detaillierte Infos zu dieser tollen Reise unter rewe-reisen.de

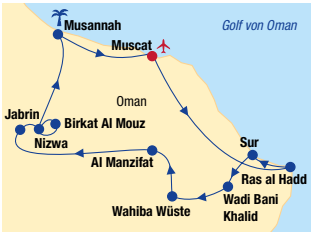

Inklusive DB

SCAN MICH

~~2.299.-*~~

1.699.-

9 Nächte p.P. ab inkl. Verpflegung

Oman Rundreise & Baden

Ihr Reiseziel: Auf der Rundreise durch das geheimnisvolle Sultanat Oman entdecken Sie zauberhafte Städte und eindrucksvolle Landschaften zwischen Wüsten und Wadis. Zum Abschluss erwarten Sie erholsame Tage mit All Inclusive im Badehotel direkt am Strand.

Ihre Hotels: **Die 3- und 4-Sterne Hotels** (Landeskat.) sowie das **Wüstencamp** auf der Rundreise bieten Restaurant, Bar und **Doppel-** (2 Vollzahler) bzw. **Einzelzimmer** (1 Vollzahler) mit Bad/Dusche, Klimaanlage und TV. Das **4-Sterne Hotel Barcélo Mussanah Resort** (Landeskat.) liegt direkt am Strand und bietet Restaurants, Bars, Pools und **Doppelzimmer Deluxe** (min. 1/max. 2 Vollzahler) mit bodengleicher Dusche, Klimaanlage, Minibar, Safe, TV und Balkon.

Inklusivleistungen:

- ✓ 11-tägige Flugreise mit renommierter Fluggesellschaft in der Economy-Class nach Muscat und zurück (Umsteigeverbindung), Rail&Fly 2. Klasse, Rundreise und Transfers im Reisebus
- ✓ 5 Nächte im Doppelzimmer in 3- und 4-Sterne Hotels, 1 Nacht im Wüstencamp in der Wahiba Wüste mit Frühstück & 2 x Abendessen
- ✓ 3 Nächte Badeaufenthalt im Doppelzimmer Deluxe im Barcélo Mussanah Resort mit **All Inclusive** (Frühstücks-, Mittags- und Abendbuffet sowie lokale Getränke von 12-23 Uhr)
- ✓ **Ausflugspaket (Wert € 400.- p.P.):** Ganztägige Stadtbesichtigung Muscat, Besuch von Fischerdörfern, Wadis, Ruinendörfern sowie der Städte Jabrin, Nizwa und Jebel Shams, Besichtigung Ras AI Jinz Schildkrötenreservat, Fahrt im 4x4 Geländewagen durch die Wahiba Wüste, deutschsprachige Reiseleitung

TERMINE/PREISE 2026 P.P. IN €	
9 Nächte	**Frankfurt**
~~2.299~~.-*/1.699.-	7.9., 14.9., 21.9., 28.9., 12.10.
~~2.399~~.-*/1.799.-	4.5., 18.5., 19.10., 26.10.
~~2.599~~.-*/1.999.-	20.4.
BUCHUNGSCODE: MCT90143X	

*unser ehemaliger Preis; Zuschlag Einzelzimmer ab € 399.-. Mindestteilnehmerzahl: 15 Personen (siehe Seite 2). Deutsche Staatsbürger benötigen für die Einreise einen nach Rückreise noch mindestens 6 Monate gültigen Reisepass.
Detaillierte Infos zu dieser tollen Reise unter rewe-reisen.de

Inklusive DB

SCAN MICH

~~1.999.-*~~

1.799.-

14 Nächte p.P. ab inkl. Verpflegung

Kuba Rundreise & Baden

Ihr Reiseziel: Bunte Oldtimer, imposante spanische Kolonialhäuser und weiße Sandstrände erwarten Sie auf dieser abwechslungsreichen Rundreise durch Kuba. Zum Abschluss genießen Sie einen erholsamen Badeaufenthalt mit All Inclusive auf Cayo Santa Maria.

Ihre Hotels: Die **Mittelklassehotels** auf der Rundreise bieten Restaurant, Bar und **Doppel-** (2 Vollzahler) bzw. **Einzelzimmer** (1 Vollzahler) mit Bad/Dusche und TV. Das **5-Sterne Hotel Playa Cayo Santa Maria** (Landeskat.) liegt direkt am Strand und bietet Lobby, mehrere Restaurants und Bars, Pool, Animation und **Doppel-** (2 Vollzahler) bzw. **Einzelzimmer** mit (1 Vollzahler) mit Bad/Dusche, Klimaanlage, Minibar, Safe, TV und Balkon oder Terrasse.

Inklusivleistungen:

- ✓ 16-tägige Flugreise mit renommierter Fluggesellschaft in der Economy-Class nach Havanna und zurück (Umsteigeverbindung), Rail&Fly 2. Klasse, Rundreise und Transfer im Reisebus
- ✓ 4 Nächte im Doppelzimmer in Mittelklassehotels mit 4 x Frühstück, 3 x Mittagessen, 3 x Abendessen und 1 x Snack
- ✓ 10 Nächte Badeaufenthalt im Doppelzimmer im Hotel Playa Cayo Santa Maria mit **All Inclusive** (Frühstücks-, Mittag- und Abendbuffet, 3 x pro Aufenthalt À-la-carte-Abendessen, Snacks sowie lokale alkoholische und alkoholfreie Getränke rund um die Uhr)
- ✓ **Ausflugspaket (Wert € 200.- p.P.):** Besichtigungen: Havanna, Matanzas, Cienfuegos, Trinidad, Santa Clara, Remedios, Fahrten durchs Yumurital und „Valle de los Igenios“, Besuch der Bar „La Canchanchara“, Touristenkarte, deutschsprachige Reiseleitung

TERMINE/PREISE 2026 P.P. IN €	
14 Nächte	**Frankfurt**
~~1.999~~.-*/1.799.-	2.9., 16.9.
~~2.199~~.-*/1.999.-	20.4., 27.4., 11.5., 18.5.
BUCHUNGSCODE: HAV00006X	

*unser Preis bei Buchung ab 1.2.; Zuschlag Einzelzimmer € 399.-. Mindestteilnehmerzahl: 15 Personen (siehe Seite 2). Deutsche Staatsbürger benötigen einen nach Rückreise noch mind. 6 Monate gültigen Reisepass, eine digitale Touristenkarte, eine Krankenversicherung und ein Einreiseformular (vor Anreise auszufüllen unter https://www.dviajeros.mitrans.gob.cu/inicio).
Detaillierte Infos zu dieser tollen Reise unter rewe-reisen.de

Elefantenherde vor dem Kilimandscharo

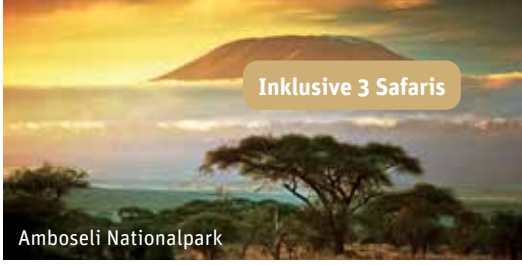

Amboseli Nationalpark

Serengeti

Leopard Beach Resort & Spa

Tansania & Kenia Kombi

Safari-Highlights & Strandgenuss!

Ihr Reiseziel

Tauchen Sie ein in eine Welt voller Kontraste! Diese Reise führt Sie durch gleich zwei Länder Afrikas, die Sie verzaubern werden – Tansania und Kenia. Sie beginnen Ihre Reise in Tansania und erleben spektakuläre Blicke am Ngorongoro Krater nahe der Serengeti. Sie halten in Kenia im Amboseli und im Tsavo Ost Nationalpark Ausschau nach den berühmten „Big 5“. Abschließendes Highlight ist der Badeaufenthalt an der Südküste Kenias.

Ihre Unterkünfte

Rundreise: Sie übernachten in hochwertigen **Lodges**: 2 x in Karatu und je 1 x im Amboseli und Tsavo Ost Nationalpark. Alle Lodges befinden sich in grandioser Lage und verfügen über Restaurant, Bar, teils Pool und **Doppel**- (2 Vollzahler) bzw. **Einzelzimmer** (1 Vollzahler) mit Bad oder Dusche/WC.

Badeaufenthalt: Ihr **5-Sterne Leopard Beach Resort & Spa** (Landeskat.) ist direkt am Diani Strand gelegen mit eigenem Strandbistro. Zur Ausstattung gehören Buffetrestaurant, À-la-carte-Restaurants, Bars, Spa mit Fitnesscenter und Garten mit Pool (Liegen/Schirme am Pool inklusive). Die **Doppelzimmer** (min. 1/max. 2 Vollzahler) verfügen über Bad/Dusche, Föhn, Klimaanlage, TV, Minibar, Safe, Kaffee-/Teezubereitung, kostenfreies WLAN und Balkon.

Reiseverlauf	
Tag 1	**Flug nach Kilimandscharo** (Tansania)
Tag 2	**Kilimandscharo – Karatu** Ankunft nach Mitternacht und Empfang durch Ihre Reiseleitung. Frühstück und Mittagessen in einer Lodge in Arusha. Fahrt durch den Bundesstaat Arusha zu Ihrer Lodge in Karatu
Tag 3	**Karatu** Ganztagesausflug zum Krater des Ngorongoro. Besteigung des Kraters, anschließend Safari Tour durch den Krater. Nachmittags Rückkehr zum Hotel
Tag 4	**Karatu – Amboseli Nationalpark** (Kenia) Empfang durch den neuen Reiseleiter an der Grenze. Weiterfahrt zum Amboseli Nationalpark. Am Nachmittag Safari (ca. 2-3 Std.)
Tag 5	**Amboseli Nationalpark – Tsavo Ost Nationalpark** Fahrt zum Tsavo Ost Nationalpark. Am Nachmittag weitere Safari (ca. 2-3 Std.)
Tag 6	**Tsavo Ost Nationalpark – Mombasa** Transfer zu Ihrem Badehotel an der Südküste Kenias in Mombasa
Tag 7-11	**Diani Beach** Genießen Sie Ihre freien Tage am palmengesäumten Sandstrand
Tag 12	**Rückreise** Transfer zum Flughafen Mombasa und Rückflug
Tag 13	**Rückflug** Am frühen Morgen nach Deutschland. Ankunft am gleichen Tag

Änderung des Reiseverlaufs vorbehalten.

Ngorongoro Krater

Generelle Hinweise: Mindestteilnehmerzahl: 10 Personen (siehe Seite 2). Deutsche Staatsbürger benötigen einen nach Rückreise noch mind. 6 Monate gültigen Reisepass, Gelbfieberimpfung (Zusatzkosten p.P. ca. € 60.-) und ein Visum für Tansania und Kenia (Zusatzkosten p.P. je ca. USD 50.-)

SCAN MICH

~~2.999.-~~

2.699.-
10 Nächte p.P. ab
inkl. Verpflegung

Inklusivleistungen

- ✓ 13-tägige Flugreise mit renommierter Fluggesellschaft in der Economy-Class nach Kilimandscharo und zurück von Mombasa (Umsteigeverbindungen), Rail&Fly 2. Klasse
- ✓ Rundreise und Transfers im 4x4 Geländewagen (maximal 7 Teilnehmer pro Fahrzeug)
- ✓ 4 Nächte in hochwertigen Lodges im Doppelzimmer mit Vollpension: Frühstücks- & Abendbuffet, Mittagessen/Lunchpakete
- ✓ 6 Nächte im Doppelzimmer im Leopard Beach Resort & Spa mit Halbpension
- ✓ 3 x Safarifahrten (Ngorongoro Krater, Amboseli Nationalpark, Tsavo Ost Nationalpark) mit 1 Liter Mineralwasser p.P./Tag
- ✓ Nationalparkgebühren und Eintrittsgelder
- ✓ AMREF Flying Doctors – Mitgliedschaft für medizinische Notfälle
- ✓ Deutschsprachiger Fahrerguide während der Rundreise

Wunschleistungen

Zuschläge p.P./Aufenthalt:

- Vollpension im Badehotel (zusätzlich Mittagsbuffet) € 111.-
- All Inclusive im Badehotel (zusätzlich Mittagsbuffet, tägliche Auffüllung der Minibar, lokale Getränke) € 299.-
- Alleinbelegung ab € 349.-

TERMINE/PREISE 2026 P.P. IN €	
10 Nächte	**Frankfurt**
~~2.999~~.-*/2.699.-	6.5., 13.5.
~~3.099~~.-*/2.799.-	3.6., 17.6.
~~3.199~~.-*/2.899.-	9.9., 16.9., 23.9.
BUCHUNGSCODE: JRO00000X	

*unser ehemaliger Preis

Taj Mahal

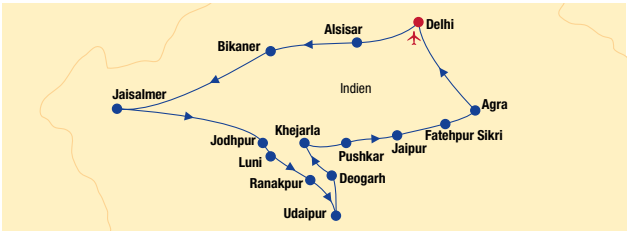

Inklusive DB

SCAN MICH

~~1.799.-*~~

1.499.-

14 Nächte p.P. ab Halbpension

Indien-Rajasthan Deluxe Rundreise

Ihr Reiseziel: Erleben Sie das faszinierende Land des Maharadschas mit luxuriösen Palästen, imposanten Festungen und historischen Sehenswürdigkeiten im farbenprächtigsten indischen Bundesstaat Rajasthan. Abwechslungsreiche Panoramen von üppig grünen Berglandschaften bis hin zur endlos weiten Wüste werden Sie verzaubern. Die Hauptstadt Rajasthans, das „Pink City" genannte Jaipur, Agra mit dem weltberühmten Taj Mahal und zahlreiche weitere Höhepunkte garantieren bleibende Erinnerungen.

Ihre Unterkünfte Alle hochwertigen **4-** und **5-Sterne** (Landeskat.) sowie die **Heritage-Hotels** bieten u.a. Restaurant, **Doppel-** (2 Vollzahler) bzw. **Einzelzimmer** (1 Vollzahler) mit Bad, TV und Klimaanlage.

Inklusivleistungen:

- ✓ 16-tägige Flugreise mit Lufthansa (Nonstop) in der Economy-Class nach Delhi und zurück, Rail&Fly 2. Klasse, Rundreise und Transfers im Reisebus
- ✓ 14 Nächte im Doppelzimmer in 4- und 5-Sterne Hotels sowie in Heritage-Hotels mit Halbpension (Frühstück und Abendessen)
- ✓ **Großes Ausflugspaket mit Eintrittsgeldern (Wert € 350.- p.P.)**: Stadtbesichtigungen Delhi (mit Rikschafahrt), Alsisar, Bikaner, Jaisalmer, Jodhpur und Udaipur, Besuch Ranakpur Tempel, Zugfahrt durch die Aravalli Hills, Jeepfahrt zum Amber Fort in Jaipur, Besuch Fatehpur Sikri, Taj Mahal & Agra Fort
- ✓ Deutschsprachige Reiseleitung

TERMINE/PREISE 2026 P.P. IN €	
14 Nächte	**Frankfurt**
~~1.799~~.-*/1.499.-	12.5.
~~1.899~~.-*/1.599.-	8.4., 8.9., 15.9., 22.9.
BUCHUNGSCODE: DEL99005X	

*unser Preis bei Buchung ab 1.2.; Zuschläge: Einzelzimmer € 399.-, zusätzliches Ausflugspaket € 79.- (Dünen-Dinner, Jeep-Safari, Bootsfahrt, Rikschafahrt).
Detaillierte Infos zu dieser tollen Reise unter rewe-reisen.de

Generelle Hinweise: Mindestteilnehmerzahl: 15 Personen (siehe Seite 2). Deutsche Staatsbürger benötigen einen nach Rückreise noch mind. 6 Monate gültigen Reisepass und ein Touristenvisum (ca. € 25.- p.P., selbst zu beantragen).

Kathmandu – Boudhanath Stupa

Kloster am Himalaya Gebirge

Inklusive DB

SCAN MICH

~~2.299.-*~~

1.799.-

14 Nächte p.P. ab Halbpension

Nepal Rundreise

Ihr Reiseziel: Erleben Sie das Königreich des Himalayas – vom dichten Dschungel bis zu den imposanten Achttausendern. Tauchen Sie ein in bewegende Mönchszeremonien, genießen Sie die Stille im Klosterhotel, quirlige Städte wie Kathmandu und Pokhara u.v.m.

Ihre Unterkünfte: Alle **Mittelklassehotels**, das **Klosterhotel** bzw. die **Dschungel-Lodge** mit Restaurant oder Speisesaal sowie Ihre Gastfamilie bieten **Doppel-** (2 Vollzahler) bzw. **Einzelzimmer** (1 Vollzahler) mit Bad oder Dusche.

Inklusivleistungen:

- ✓ 16-tägige Flugreise mit renommierter Fluggesellschaft in der Economy-Class nach Kathmandu (Umsteigeverbindung) und zurück, Rail&Fly 2. Klasse, Rundreise und Transfers im Reisebus
- ✓ 10 Nächte in Mittelklassehotels, 2 Nächte in einer Dschungel-Lodge, 1 Nacht im Klosterhotel mit Zeremonien und 1 Nacht bei einer Gastfamilie mit Halbpension (Frühstück und Abendessen, 3 x Mittagessen, Abschiedsessen mit Kultur-Tanz)
- ✓ **Großes Ausflugspaket mit Eintrittsgeldern (Wert € 500.- p.P.):** Stadtbesichtigung in Kathmandu, Dschungelaktivitäten im Chitwan Nationalpark, leichte Wanderung und Besuch David's Fall und World Peace Pagoda in Pokhara, Bootsfahrt auf dem Phewa See in Pokhara, leichte Wanderung und Besichtigung von Gorkha mit Sonnenuntergang, leichte Wanderung und Besichtigung von Namobuddha und Thrangu Tashi Yangtse Kloster in Dhulikhel
- ✓ Deutschsprachige Reiseleitung

TERMINE/PREISE 2026 P.P. IN €	
14 Nächte	**Frankfurt**
~~2.299~~.-*/1.799.-	16.9.
~~2.399~~.-*/1.899.-	6.5., 2.9., 9.9., 26.9.
~~2.499~~.-*/1.999.-	8.4., 22.4., 20.5., 7.10.
BUCHUNGSCODE: KTM88888X	

*unser Preis bei Buchung ab 1.2.; Einzelzimmer-Zuschlag € 299.-.
Detaillierte Infos zu dieser tollen Reise unter rewe-reisen.de

Generelle Hinweise: Mindestteilnehmerzahl: 15 Personen (siehe Seite 2). Deutsche Staatsbürger benötigen einen nach Rückreise noch mind. 6 Monate gültigen Reisepass und ein Touristenvisum (ca. € 28.- p.P., selbst zu beantragen).

Chinesische Mauer

Terrakotta-Armee

Panda-Forschungsstation

China Rundreise

Einzigartige Land- und Fluss-Kombination

Ihr Reiseziel

Entdecken Sie Chinas Vergangenheit und Gegenwart hautnah – ein unvergessliches Erlebnis voller Highlights und authentischer Momente! Ihre Reise führt Sie von der lebhaften Metropole Shanghai durch die malerischen Schluchten des Yangtze-Flusses bis hin zu den kulturellen Juwelen von Xian und Peking. Freuen Sie sich auf moderne Schnellzüge, historische UNESCO-Welterbestätten wie die Terrakotta-Armee und die Große Mauer, traditionelle Teehäuser, die einzigartige Panda-Forschungsstation und eine Yangtze Flusskreuzfahrt.

Ihre Unterkünfte

Rundreise: Alle **4-Sterne Hotels** (Landeskat.) bieten u.a. Restaurant, Bar und **Doppel-** (2 Vollzahler) bzw. **Einzelzimmer** (1 Vollzahler) mit Bad, Klimaanlage und TV. **Kreuzfahrt: 5-Sterne Flusskreuzfahrschiff** (Landeskat.) **Victoria Cruise Jenna** mit Restaurant, Bar und **Doppelkabinen** (ca. 20 m², min. 1/ max. 2 Vollzahler) mit Bad und TV.

Yangtze Fluss

Generelle Hinweise: Mindestteilnehmerzahl: 15 Personen (siehe Seite 2), für die Wunschleistungen: 10 Personen. Deutsche Staatsbürger benötigen einen nach Rückreise noch mind. 6 Monate gültigen Reisepass. **Detaillierte Infos zu dieser tollen Reise unter rewe-reisen.de**

Reiseverlauf	
Tag 1	**Flug nach Shanghai**
Tag 2	**Ankunft Shanghai** Empfang am Flughafen, Fahrt zur Uferpromenade und der Einkaufsstraße „Nanjing Lu“ und dann Transfer zum Hotel
Tag 3	**Shanghai** Freizeit. Optional: Besuch der Alstadt, Yu-Garten, einer Seidenfabrik-Ausstellung sowie des Jade-Buddha-Tempels
Tag 4	**Shanghai – Yichang** Transfer zum Bahnhof. Weiterfahrt mit einem Schnellzug. Abends Transfer zum Hafen und Einschiffung
Tag 5-7	**Yangtze – Kreuzfahrt** Genießen Sie während der Kreuzfahrt beeindruckende Highlights, darunter den berühmten Drei-Schluchten-Damm
Tag 8	**Chongqing – Chengdu** Fahrt zum Eling-Park, Schnellzugfahrt nach Chengdu, Spaziergang durch die Gasse „Kuanzhaixiangzi“
Tag 9	**Chengdu – Xian** Besuch der Panda Forschungs- und Aufzuchtstation, Schnellzugfahrt nach Xian
Tag 10	**Xian** Ausflug zur weltberühmten „Terrakotta-Armee“, danach zur „Große Wildganspagode“ und Besuch einer Jadeschleiferei
Tag 11	**Xian – Peking** Schnellzugfahrt nach Peking. Besichtigung eines Lama- und Konfuzius-Tempels sowie Spaziergang durch die Gassen Hutongs
Tag 12	**Peking** Freizeit. Optional: Spaziergang über den „Platz des himmlichen Friedens“ und Besuch des Kaiserpalastmuseums sowie des Himmeltempels
Tag 13	**Peking** Fahrt zur Chinesischen Mauer. Besuch des Sommerpalastes, Fotostopp beim Vogelnest und Teilnahme an einer Infoveranstaltung über chinesische Medizin
Tag 14	**Rückreise** Transfer zum Flughafen Peking und Rückflug

Änderung des Reiseverlaufs vorbehalten.

SCAN MICH

~~2.499.-~~

1.999.-
12 Nächte p.P. ab
inkl. Verpflegung

Inklusivleistungen

- ✓ 14-tägige Flugreise mit renommierter Fluggesellschaft in der Economy-Class nach Shanghai und zurück von Peking (Umsteigeverbindung möglich)
- ✓ Rail&Fly 2.Klasse, Transfers im Reisebus
- ✓ 4 Schnellzugfahrten in der 2. Klasse
- ✓ 8 Nächte im Doppelzimmer in 4-Sterne
- ✓ Hotels mit Frühstück
- ✓ 4 Nächte in einer Doppelkabine mit Balkon während der Yangtze-Kreuzfahrt mit dem 5-Sterne Flusskreuzfahrtschiff (Landeskat.) Victoria Cruise Jenna mit Vollpension
- ✓ **Großes Ausflugspaket inkl. Eintrittsgelder (Wert € 500.- p.P.):** u.a. 3 große Schluchten, Panda-Aufzuchtstation, Terrakotta-Armee, Wildganspagode, Jadeschleiferei, Große Mauer und Sommerpalast
- ✓ Deutschsprachige Reiseleitung

Wunschleistungen

Zuschläge p.P./Aufenthalt:

- Halbpension während der Rundreise (Mittagessen: Tag 2, 8-10, 13 und Abendessen: Tag 4, 11) € 59.-
- Ausflugspaket (Tag 3 und 12) € 99.-

TERMINE/PREISE 2026 P.P. IN €	
12 Nächte	**Frankfurt**
~~2.499~~.-*/1.999.-	16.11., 23.11.
~~2.599~~.-*/2.099.-	6.4., 27.4., 2.11., 9.11.
~~2.699~~.-*/2.199.-	4.5., 11.5., 1.6., 14.9., 21.9., 5.10.
BUCHUNGSCODE: SHA88888X	

*unser Preis bei Buchung ab 1.2.; Einzelzimmer € 599.-

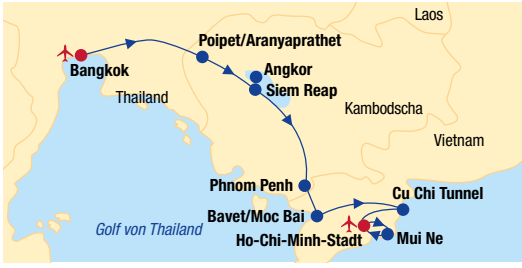

Südostasien Rundreise

Thailand, Kambodscha und Vietnam

Ihr Reiseziel

Lernen Sie auf dieser einmaligen Rundreise die 3 Länder Thailand, Kambodscha und Vietnam kennen. Sie starten in Thailands Hauptstadt Bangkok. Die pulsierende Metropole begeistert mit einer Mischung aus Kultur und Moderne. In Kambodscha sehen Sie u.a. die eindrucksvolle Tempelanlage Angkor Wat und die aufregende Hauptstadt Phnom Penh. Im Anschluss erwartet Sie das exotische Vietnam mit der Millionen-metropole Ho-Chi-Minh-Stadt, mit dem beeindruckenden Mekong-Delta und einem erholsamen Badeaufenthalt am Strand von Mui Ne.

Ihe Hotels

Rundreise: Alle **3-Sterne Hotels** (Landeskat.) bieten Rezeption, Restaurant und **Doppel-zimmer** (min. 1/max. 2 Vollzahler) mit Bad, Klimaanlage und TV.

Badeaufenthalt: Das **4-Sterne Pandanus Resort** (Landeskat.) liegt am Glanzstück der Küste von Mui Ne und bietet u.a. Restaurants, Bars, Pools und **Doppelzimmer Superior** (ca. 30 m², min. 1/max. 2 Vollzahler) mit Bad oder Dusche, Föhn, Klimaanlage, kostenfreies WLAN, TV und Balkon.

Reiseverlauf	
Tag 1	**Flug nach Bangkok**
Tag 2	**Ankunft** Transfer zum Hotel
Tag 3	**Bangkok** Freizeit
Tag 4	**Bangkok** Halbtägige Stadtbe-sichtigung mit Tempel Wat Pho u.v.m.
Tag 5	**Bangkok – Aranyaprathet/ Poipet – Siem Reap** Einreise nach Kambodscha. Weiterreise nach Siem Reap
Tag 6	**Siem Reap** Besuch Angkor Wat
Tag 7	**Siem Reap** Bootsfahrt zu den schwimmenden Dörfern auf dem See Tonle Sap. Freizeit
Tag 8	**Siem Reap – Phnom Penh** Fahrt nach Phnom Penh. Nachmittags Ankunft
Tag 9	**Phnom Penh** Halbtägige Stadtbesichtigung u.a. mit Königspalast. Freizeit
Tag 10	**Phnom Penh – Bavet/Moc Bai - Cu Chi – Ho-Chi-Minh-Stadt** Weiterreise nach Vietnam. Besichtigung der Cu Chi Tunnel. Ankunft am Abend
Tag 11	**Ho-Chi-Minh-Stadt** Halbtägige Stadtbesichtigung mit Ben Than Market, Kathedrale u.v.m.
Tag 12	**Ho-Chi-Minh-Stadt – Mekong Delta** Fahrt nach My Tho und Bootsfahrt auf dem Mekong
Tag 13	**Ho-Chi-Minh-Stadt – Transfer nach Mui Ne** Beginn des Badeaufenthaltes
Tag 14-17	**Mui Ne** Aufenthalt im 4-Sterne Badehotel
Tag 18	**Mui Ne – Rückreise** Transfer zum Flughafen Ho-Chi-Minh-Stadt. Rückflug und Ankunft an Tag 19

Änderung des Reiseverlaufs vorbehalten.

SCAN MICH

~~2.399.-~~

1.999.-

16 Nächte p.P. ab Frühstück

Inklusivleistungen

- ✓ 19-tägige Flugreise mit renommierter Fluggesellschaft nach Bangkok und zurück von Ho-Chi-Minh-Stadt (Umsteigeverbindung)
- ✓ Rail&Fly 2. Klasse
- ✓ Rundreise und Transfers im Reisebus
- ✓ Rundreise: 11 Nächte in 3-Sterne Hotels im Doppelzimmer mit Frühstück (3 x in Thailand, 5 x in Kambodscha und 3 x in Vietnam)
- ✓ Badeaufenthalt Vietnam: 5 Nächte im Doppelzimmer Superior im 4-Sterne Pandanus Resort in Mui Ne mit Frühstück

Großes Ausflugspaket (Wert € 250.- p.P.):

- ✓ 3 x halbtägige Stadtrundfahrt (Bangkok, Phnom Penh und Ho-Chi-Minh-Stadt), Besichtigung der Tempelebene von Angkor mit dem berühmten Angkor Wat, Bootsausflug auf dem Tonle Sap, Ausflug zu dem Tunnelsystem Cu Chi, Ganztägiger Ausflug zum Mekong-Delta
- ✓ Deutschsprachige Reiseleitungen während der Rundreise

TERMINE/PREISE 2026 P.P. IN €	
16 Nächte	**Frankfurt, München, Hamburg**
~~2.399~~.-* 1.999.-	4.5., 18.5., 8.6., 22.6., 6.7., 7.9., 21.9.**
BUCHUNGSCODE: BKK70000X	

*unser Preis bei Buchung ab 1.2., **nicht ab Frankfurt buchbar. Zuschlag Einzelzimmer p.P. € 499.-

Generelle Hinweise: Mindestteilnehmerzahl: 15 Personen (siehe Seite 2). Deutsche Staatsbürger benötigen einen nach Rückreise noch mind. 6 Monate gültigen Reisepass sowie ein kostenpflichtiges Kambodscha Visum (ca. USD 30.- p.P., Erhalt vor Ort). **Detaillierte Infos zu dieser tollen Reise unter rewe-reisen.de**

Inklusive DB

SCAN MICH

1.069.-
7 Nächte p.P. ab
Prem. alles inkl.

Flusskreuzfahrt Donau Grenzenloses Entdecken

Ihr Reiseziel: Entlang des majestätischen Flusses reihen sich kulturelle Highlights: Wien mit seinem kaiserlichen Glanz, Bratislava als charmante Hauptstadt, Budapest mit seiner beeindruckenden Architektur und das barocke Kloster Melk. Freuen Sie sich auf prachtvolle Bauwerke, idyllische Dörfer, historische Burgen und Schlösser, enge Schluchten und weite Tallandschaften. Die Donau verbindet Metropolen und Geschichte, eine Reise voller Vielfalt und Faszination.

Ihr Flusskreuzfahrtschiff: An Bord der **A-ROSA RIVA** erwarten Sie ein Sonnendeck, ein Pool, ein Marktrestaurant und ein Genießer-Buffet mit Live-Cooking. Leckere Getränke nehmen Sie in einer der Lounges und Bars ein. Ihr Flussschiff bietet einen Wellnessbereich mit Finnischer Sauna, Massage/Beauty (gegen Gebühr) sowie einen Fitnessbereich. Außerdem dürfen Sie sich auf Putting Green/Minigolf, eine Großfigurenspielfläche und Shuffleboard freuen. Alle **Außenkabinen** (ca. 14-16 m²) verfügen über 1 Doppelbett, Dusche, TV und Klimaanlage. Die **Kat. S** und **Kat. A** (Deck 1) bieten nicht zu öffnende Fenster, die **Kat. C** (Deck 2) Panoramafenster und einen französischen Balkon.

Inklusivleistungen:
- ✓ Deutschlandweite Hin- und Rückfahrt mit der Deutschen Bahn (2. Klasse inkl. ICE-Nutzung) nach Passau und zurück
- ✓ 7 Nächte in der Außenkabine Kat. S auf der A-ROSA RIVA
- ✓ Premium alles inklusive: Frühstück, Mittag- und Abendessen in Buffetform, diverse Getränke, u.a. Softdrinks, Wein, Bier und Sekt
- ✓ Nutzung der Bordeinrichtungen wie Sauna-, Pool- und Fitnessbereiche

TERMINE/PREISE 2026 P.P. IN €		
Kabinenkategorien	**11.4., 18.7., 8.8., 17.10.**	**16.5., 13.6., 19.9.**
Außenkabine Kat. S	1.069.-	1.269.-
Außenkabine Kat. A	1.199.-	1.399.-
Außenkabine Kat. C	1.559.-	1.759.-
BUCHUNGSCODE: NUE70724B		

Generelle Hinweise: Deutsche Staatsbürger benötigen einen gültigen Personalausweis oder maschinenlesbaren Reisepass. Mindestteilnehmerzahl (laut Reederei): 110 Personen (siehe Seite 2). **Detaillierte Infos zu dieser tollen Reise unter rewe-reisen.de.**

SCAN MICH

799.-
7 Nächte p.P. ab
Vollpension

Flusskreuzfahrt Holland per Rad und Schiff

Ihr Reiseziel: Erleben Sie Amsterdam mit seinen malerischen Grachten. Genießen Sie die einzigartige Atmosphäre der Hauptstadt, bevor Sie sich aufs Fahrrad schwingen und Holland aktiv entdecken! Erradeln Sie das lebendige Utrecht, bestaunen Sie Rotterdams futuristische Architektur und genießen Sie die frische Meeresluft an der Nordseeküste. In Zaandam erwarten Sie Windmühlen und pure Entspannung, während Delft mit königlicher Geschichte verzaubert.

Ihr Flusskreuzfahrtschiff: Die moderne, elegante **Arkona** verfügt über ein Restaurant, einen geschmackvoll eingerichteten Lounge-Bereich mit Bar und ein geräumiges Sonnendeck mit Liegestühlen. Freuen Sie sich an Bord auf eine Vollpension. Die **Außenkabinen** (ca. 11 m²) mit 2 Einzelbetten, Dusche, Föhn, TV und Minisafe befinden sich auf dem **Unterdeck** (Fenster nicht zu öffnen) bzw. auf dem **Oberdeck** mit Panoramafenster – obere Fensterhälfte zu öffnen.

Inklusivleistungen:
- ✓ 7 Nächte in der Unterdeckkabine an Bord der Arkona
- ✓ Vollpension: Frühstück, Lunchpaket, 3-Gänge-Abendmenü, Kaffee und Tee, Begrüßungsgetränk
- ✓ Leihfahrrad (Wert € 91.-)
- ✓ Bordguthaben (Wert € 25.-)
- ✓ 2 geführte Rundgänge (Rotterdam und Utrecht)
- ✓ Radkarte und Routenbeschreibungen einmalig pro Kabine
- ✓ Tägliche Programmbesprechung

TERMINE/PREISE 2026 P.P. IN €					
Kabinen-kategorien	**29.3., 5.4.**	**12.4.**	**19.4.**	**26.4., 3.5., 10.5.**	**17.5., 24.5., 31.5.**
Unterdeck	799.-	949.-	1.099.-	1.289.-	1.399.-
Oberdeck	1.299.-	1.349.-	1.499.-	1.689.-	1.799.-
BUCHUNGSCODE: AMS67010B					

Generelle Hinweise: Deutsche Staatsbürger benötigen einen gültigen Personalausweis oder maschinenlesbaren Reisepass. Bitte teilen Sie uns direkt bei Buchung Ihre Körpergröße für das Leihfahrrad mit. **Detaillierte Infos zu dieser tollen Reise unter rewe-reisen.de.**

Flusskreuzfahrt Portugal

Zauberhaftes Porto & faszinierendes Dourotal

Ihr Reiseziel

Erleben Sie eine der eindrucksvollsten Flusslandschaften Europas und zudem das spektakulärste Weinanbaugebiet der Welt – das einzigartige Dourotal. Freuen Sie sich auf charmante Orte am Ufer des Flusses sowie den inkludierten Ausflug in Pinhão, auf dem Sie die Stadt bei einem Rundgang kennenlernen und eine traditionelle Quinta (Weingut) inklusive Mittagessen besuchen. Bevor Sie an Bord Ihres Flussschiffs gehen, verbringen Sie 2 Nächte in der wunderschönen Stadt Porto mit ihrem bunten Häuserpanorama, den zahlreichen, einzigartigen Brücken und dem mittelalterlichen Viertel Ribeira mit seinen zauberhaften Gassen.

Reiseverlauf	
Tag 1-2	**Flug nach Porto** (Portugal), Ankunft, Transfer zu Ihrem Hotel und Zeit zur freien Verfügung
Tag 3	**Porto**, Transfer zum Hafen und Einschiffung von 17-19 Uhr
Tag 4	**Porto**, Abfahrt 14:30 Uhr **Caldas de Aregos**, Ankunft 19 Uhr
Tag 5	**Caldas de Aregos**, Abfahrt 7 Uhr **Pinhão**, Ankunft 11 Uhr und inkludierter Ausflug
Tag 6	**Pinhão**, Abfahrt 8 Uhr **Barca d'Alva**, Ankunft 14 Uhr
Tag 7	**Barca d'Alva**, Abfahrt 18 Uhr **Pocinho**, Ankunft 20 Uhr
Tag 8	**Pocinho**, Abfahrt 7 Uhr **Régua**, Ankunft 14:30 Uhr
Tag 9	**Régua**, Abfahrt 7 Uhr **Porto**, Ankunft 14 Uhr
Tag 10	**Porto**, Ausschiffung bis 9 Uhr, Transfer zum Flughafen und Rückflug

Änderung des Reiseverlaufs vorbehalten.

Ihr Hotel

Verbringen Sie vor der Flusskreuzfahrt 2 Nächte im **4-Sterne Hotel Porto Trindade** (Landeskat.) im Herzen von Porto. Mit einigen Sehenswürdigkeiten in fußläufiger Nähe, bildet das Hotel nicht nur einen tollen Ausgangspunkt für Ihre Stadterkundungen. Auch viele Restaurants, Cafés und Bars erreichen Sie von dort aus in nur wenigen Minuten. Zu den Annehmlichkeiten gehören eine 24-Stunden Rezeption, Restaurant und Bar. Alle **Doppelzimmer Standard** (ca. 16-20 m², 2 Vollzahler) verfügen über 1 Doppelbett, Dusche oder Bad, Föhn, TV, Klimaanlage, Safe sowie Kühlschrank.

Ihr Flussschiff

Die komfortable **DOURO QUEEN** überzeugt mit moderner Ausstattung, Panorama-Salon mit Bar, Restaurant, großzügigem Sonnendeck mit Pool sowie Lobby mit Rezeption. Alle **Außenkabinen** (2 Vollzahler) bieten 1 Doppelbett (zu 2 Einzelbetten trennbar), Dusche, Föhn, TV, Klimaanlage und Safe. Die **Hauptdeckkabinen achtern** (ca. 14 m²) und **Hauptdeckkabinen** (ca. 15 m²) verfügen über große, nicht zu öffnende Panoramafenster und die **Oberdeckkabinen** (ca. 15 m², inkl. Balkon) über private Balkone mit Sitzgelegenheit.

Generelle Hinweise: Deutsche Staatsbürger benötigen einen gültigen Personalausweis oder maschinenlesbaren Reisepass. City Tax in Porto: ca. € 3.- p.P./Nacht (vor Ort zu zahlen). Mindestteilnehmerzahl (lt. Reederei): 100 Personen (siehe Seite 2). **Detaillierte Infos zu dieser tollen Reise unter rewe-reisen.de**

SCAN MICH

1.449.-
9 Nächte p.P. ab
inkl. Verpflegung

Inklusivleistungen

- ✓ 10-tägige Reise inkl. Flug in der Economy-Class nach Porto und zurück, Rail&Fly 2. Klasse inkl. ICE-Nutzung, Transfers
- ✓ 2 Nächte im Doppelzimmer Standard im 4-Sterne Hotel Porto Trindade (Landeskat.) in Porto inklusive Frühstück
- ✓ 7 Nächte in einer Hauptdeckkabine achtern an Bord der DOURO QUEEN inklusive Vollpension
- ✓ Ausflug in Pinhão: Stadtrundgang mit anschließendem Besuch einer traditionellen Quinta (Weingut) inklusive Mittagessen
- ✓ Deutschsprachiger Gästeservice an Bord
- ✓ Alle Ein- und Ausschiffungsgebühren

Wunschleistungen

Ausflugspaket mit 4 Ausflügen: € 165.- p.P.

- Stadtrundfahrt/-gang durch Porto inklusive Weinprobe in einem Weinkeller
- Ausflug zum prachtvollen, barocken Mateuspalast in Vila Real mit seinem schönen, parkähnlichen Garten
- Ausflug nach Castelo Rodrigo, eine der historischen Kirchengemeinden Portugals
- Ausflug in das Pilgerstädtchen Lamego mit seiner gotischen Kathedrale

TERMINE/PREISE 2026 P.P. IN €	
9 Nächte	**ab Stuttgart, Düsseldorf**
ab 1.449.-	November
ab 1.599.-	Juli
ab 1.699.-	Juni
ab 1.899.-	August
ab 1.999.-	Mai
BUCHUNGSCODE: OPO25002X	

Alle Termine online unter rewe-reisen.de

Inklusive All-Inclusive Getränkepaket Easy (Wert € 351.-)

Inklusive DB

Inklusive 1 Nacht in Athen

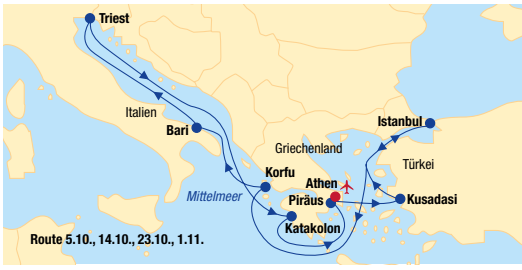

Kreuzfahrt Östliches Mittelmeer

Bunte Basare, Inselidylle & italienisches Flair

Ihr Reiseziel

Vor Ihrer Kreuzfahrt verbringen Sie 1 Nacht in Athen – eine Stadt voller Geschichte, Kultur und Kulinarik. Nutzen Sie den Anreisetag, um die Akropolis zu besichtigen, durch die schmalen Gassen der Stadt zu schlendern und griechische Köstlichkeiten zu naschen. Am folgenden Tag startet Ihre Kreuzfahrt durch das schöne, östliche Mittelmeer – in die Türkei, zwischen griechischen Inseln hindurch bis nach Italien. Auf Ihrer Reise erwarten Sie bunte Basare, duftende Gewürzmärkte und große Moscheen in Istanbul, die grüne Insel Korfu mit ihren urigen Tavernen und schönen Stränden sowie die charmanten, italienischen Küstenstädte Bari und Triest. An Bord genießen Sie einen rundum sorglosen Komfort mit bereits inkludierten Trinkgeldern und dem All-Inclusive Getränkepaket Easy.

Ihr Schiff

Die **MSC Fantasia** begrüßt Sie mit einem großzügigen Sonnendeck mit mehreren Pools und Whirlpools, Sonnenliegen und -stühlen. Zur Unterhaltung stehen Ihnen ein Theater, eine Diskothek, ein Kasino sowie fantastische Liveshows zur Verfügung. Aktive Reisende können im Fitnesscenter mit modernsten Geräten und breitem Kursangebot von Aerobic bis Yoga trainieren. Entspannen Sie im MSC Aurea Spa (gegen Gebühr) mit zahlreichen Wellnessanwendungen, Massagen und Sauna. Für Ihr leibliches Wohl sorgen 2 À-la-carte-Restaurants und das Spezialitätenrestaurant (gegen Gebühr), Buffetrestaurant mit Pizzeria sowie diverse Bars, Lounges und Cafés. Alle **Kabinen** (2 Vollzahler) bieten 1 Doppelbett (zu 2 Einzelbetten trennbar), Dusche, Föhn, Klimaanlage, TV und Safe. Sie wählen zwischen einer **Innenkabine** (ca. 17 m²), **Meerblickkabine** (ca. 18-21 m²) mit Bullauge/Fenster oder **Balkonkabine** (ca. 23 m²) mit privatem Balkon.

REISEVERLAUF AM 5.10., 14.10., 23.10., 1.11.	
Tag 1	**Flug nach Athen** (Griechenland), Ankunft, Transfer zu Ihrem Hotel und Zeit zur freien Verfügung
Tag 2	**Piräus** (Griechenland), Transfer zum Hafen und Einschiffung, Abfahrt 18 Uhr
Tag 3	**Kusadasi** (Türkei), Ankunft 7 Uhr, Abfahrt 15 Uhr
Tag 4	**Istanbul** (Türkei), Ankunft 10 Uhr, Abfahrt 23 Uhr
Tag 5	**Erholung auf See**
Tag 6	**Korfu** (Griechenland), Ankunft 13 Uhr, Abfahrt 21 Uhr
Tag 7	**Bari** (Italien), Ankunft 7 Uhr, Abfahrt 14 Uhr
Tag 8	**Triest** (Italien), Ankunft 9 Uhr, Abfahrt 19 Uhr
Tag 9	**Erholung auf See**
Tag 10	**Katakolon** (Griechenland), Ankunft 7 Uhr, Abfahrt 15 Uhr
Tag 11	**Piräus**, Ankunft 8 Uhr, Ausschiffung, Transfer zum Flughafen und Rückflug

Änderung des Reiseverlaufs vorbehalten.
Reiseverlauf am 26.9. online unter rewe-reisen.de

Generelle Hinweise: Deutsche Staatsbürger benötigen einen gültigen Personlausweis oder maschinenlesbaren Reisepass. Touristensteuer griechische Häfen: € 1.- bis € 3.- p.P./Tag sowie für Athen Touristen- und Umweltsteuer: insgesamt ca. € 6,50 p.P./Nacht (vor Ort zu zahlen). **Detaillierte Infos zu dieser tollen Reise unter rewe-reisen.de.**

SCAN MICH

1.979.-
10 Nächte p.P. ab inkl. Verpflegung

Inklusivleistungen

- ✓ 11-tägige Reise (Direktflug) mit renommierter Fluggesellschaft in der Economy-Class von Frankfurt nach Athen und zurück (Umsteigeverbindungen ab Hamburg, Berlin und München), Rail&Fly 2. Klasse
- ✓ 1 Nacht im Doppelzimmer im 3-Sterne Hotel Acropolis Select (Landeskat.) oder gleichwertig in Athen inklusive Frühstück
- ✓ 9 Nächte in der Innenkabine Bella auf der MSC Fantasia inklusive Vollpension
- ✓ All-Inclusive Getränkepaket Easy an Bord (Wert € 351.-): ausgewählte alkoholfreie und alkoholische Getränke wie Wein (glasweise), Fassbier, Cocktails, Softdrinks, Fruchtsäfte, Wasserflaschen und klassische Heißgetränke (max. 15 alkoh. Getränke p.P./Tag)
- ✓ Trinkgelder an Bord
- ✓ Deutsch- und mehrsprachiger Gästeservice an Bord
- ✓ Alle Ein- und Ausschiffungsgebühren

TERMINE/PREISE 2026 P.P. IN €			
Abflughäfen	**Frankfurt (+0 €), Hamburg, Berlin, München (je +89 €)**		
Kabinenkategorien	**1.11.**	**26.9., 14.10., 23.10.**	**5.10.**
Innen Bella	1.979.-	2.099.-	2.199.-
Innen Fantastica	2.029.-	2.149.-	2.249.-
Meerblick Bella*	2.099.-	2.229.-	2.329.-
Balkon Bella*	2.199.-	2.329.-	2.429.-
Balkon Fantastica	2.319.-	2.449.-	2.549.-
Balkon Aurea	2.469.-	2.599.-	2.699.-
BUCHUNGSCODE: ATH91008X			

*z.T. mit Sichteinschränkung; die Kabinenkategorien unterscheiden sich durch die Lage und inkludierten Angebote an Bord

Kreuzfahrt Norwegen

Malerische Küsten und friedvolle Fjorde

Ihr Reiseziel

Erleben Sie Norwegens Fjorde, unberührte Natur und faszinierende Städte wie Oslo oder entdecken Sie Dänemarks Küsten mit Aarhus und Skagen. Jede Route bietet unvergessliche Eindrücke, malerische Orte und kulturelle Highlights, spektakuläre Landschaften, authentische Erlebnisse und nordischen Charme. Einfach ein Traum!

SCAN MICH

999.-
8 Nächte p.P. ab
inkl. Verpflegung

AIDA

Ihr Schiff

Ihr Kreuzfahrtschiff **AIDAnova** begeistert mit spannenden Genusswelten, vielfältigen Unterhaltungsmöglichkeiten sowie ausreichend Ruhezonen. An Bord erwarten Sie auf insgesamt 19 Decks u. a. ein großzügiges Sonnendeck mit Pool, ein Joggingparcours, ein Volleyball-/Basketballfeld, Klettergarten, Wasserrutsche, Wellness Body und Soul Oragnic Spa (gegen Gebühr), Fitnessstudio sowie 17 verschiedene Restaurants und 23 Bars und Lounges (z.T. gegen Gebühr). Unterhaltung am Abend bieten das Theatrium mit Musicals, atemberaubender Akrobatik und mitreißenden Tanzshows, das Kasino und die Diskothek. Alle **Kabinen** (2 Vollzahler) verfügen über 1 Doppelbett (z.T. zu 2 Einzelbetten trennbar), Bad oder Dusche, Föhn, Leihbademäntel, Klimaanlage, TV und Safe. Sie wohnen wahlweise in einer **Innenkabine** (ca. 13-16 m²), einer **Meerblickkabine** (ca. 16-19 m²) mit nicht zu öffnendem Fenster, einer **Balkonkabine** (ca. 17-21,5 m² inkl. Balkon) oder einer **Verandakabine Komfort** (ca. 22-28 m² inkl. Veranda) mit raumhoher Glastür zum privaten Balkon bzw. Veranda mit Sitzgelegenheit und gemütlicher Hängematte.

REISEVERLAUF AM 24.4.	
Tag 1	**Kiel**, individuelle Anreise zum Hotel und Freizeit
Tag 2	**Kiel**, individuelle Anreise zum Hafen und Einschiffung, Abfahrt ca. 18 Uhr
Tag 3	**Erholung auf See**
Tag 4	**Kristiansand** (Norwegen), Ankunft 8 Uhr, Abfahrt 18 Uhr
Tag 5	**Oslo** (Norwegen), Ankunft 8 Uhr, Abfahrt 18 Uhr
Tag 6	**Skagen** (Dänemark), Ankunft 8 Uhr, Abfahrt 18 Uhr
Tag 7	**Kopenhagen** (Dänemark), Ankunft 8 Uhr, Abfahrt 18 Uhr
Tag 8	**Aarhus** (Dänemark), Ankunft 8 Uhr, Abfahrt 18 Uhr
Tag 9	**Kiel**, Ankunft 8 Uhr Ausschiffung und individuelle Heimreise

Änderungen vorbehalten. **Alle weiteren Reiseverläufe finden Sie online unter rewe-reisen.de**

Generelle Hinweise: Deutsche Staatsbürger benötigen einen gültigen Personalausweis o. maschinenlesbaren Reisepass (Gültigkeit min. 6 Monate nach Reiseende). **Detaillierte Infos zu dieser Reise unter rewe-reisen.de**

Inklusivleistungen

- ✓ 1 Nacht vor der Kreuzfahrt im Doppelzimmer im top bewerteten ibis Styles Kiel City inklusive Frühstück
- ✓ 7 Nächte in der Innenkabine auf AIDAnova inklusive Vollpension und Trinkgelder
- ✓ Ausgewählte Tischgetränke zu den Hauptmahlzeiten in den Buffetrestaurants an Bord
- ✓ 1 für Sie ausgewählter Ausflug aus dem AIDA Landprogramm (Wert € 40.-)
- ✓ Ein- und Ausschiffungsgebühren in allen Häfen

Sie haben die Wahl:

- ✓ Deutschlandweite Hin- und Rückfahrt mit der Deutschen Bahn (2. Klasse inkl. ICE-Nutzung) nach Kiel und zurück

Oder:

- ✓ Bewachter Parkplatz im Parkhaus Kiel für die Dauer der Kreuzfahrt inkl. Transfer zum/vom Schiff

TERMINE/PREISE 2026 P.P. IN €

Route	Norwegen / Skandinavien					
Kabinenkategorien	24.4.	17.4., 1.5., 8.5., 15.5.	5.6., 18.9.	22.5., 12.6., 28.8., 2.10., 9.10.	29.5., 4.9.	10.07., 7.8., 21.8.
Innenkabine	999.-	1.049.-	1.099.-	1.169.-	1.249.-	1.399.-
Meerblickkabine	1.199.-	1.249.-	1.299.-	1.399.-	1.469.-	1.649.-
Balkonkabine	1.479.-	1.529.-	1.579.-	1.729.-	1.829.-	2.069.-
Verandakabine Komfort	1.549.-	1.599.-	1.649.-	1.799.-	1.899.-	2.139.-

BUCHUNGSCODES: KEL90069B (BAHN) / KEL90070B (PARKPLATZ)

Kreuzfahrt Ostsee

Aufregende Städte und beeindruckende Natur

Ihr Reiseziel

Freuen Sie sich auf eine spannende Reise zu faszinierenden Metropolen wie Oslo und Schwedens Hauptstadt Stockholm sowie auf unvergessliche Ausblicke auf die dänische und schwedische Küstenlandschaft. Auch die kleineren Städte wie Aarhus, Göteborg oder Karlskrona werden Sie garantiert verzaubern. Schlendern Sie durch tolle Altstädte und Gassen, besuchen Sie interessante Museen oder genießen Sie einfach das Flair und lassen sich treiben. **Die bereits inkludierte Anreise, 1 Nacht in Rostock und ein für Sie ausgewählter Ausflug aus dem AIDA Landprogramm runden Ihr Erlebnis perfekt ab!**

REISEVERLAUF AM 3.5. UND 12.8.	
Tag 1	**Rostock**, individuelle Anreise zu Ihrem Hotel und Freizeit
Tag 2	**Rostock – Warnemünde**, individuelle Anreise zum Hafen und Einschiffung, Abfahrt 18 Uhr
Tag 3	**Aarhus** (Dänemark), Ankunft 8 Uhr, Abfahrt 18 Uhr
Tag 4	**Göteborg** (Schweden), Ankunft 8 Uhr, Abfahrt 18 Uhr
Tag 5	**Oslo** (Norwegen), Ankunft 8 Uhr, Abfahrt 18 Uhr
Tag 6	**Erholung auf See**
Tag 7	**Warnemünde**, Ankunft 8 Uhr, Abfahrt 18 Uhr
Tag 8	**Erholung auf See**
Tag 9	**Stockholm** (Schweden), Ankunft 10 Uhr, Abfahrt 17 Uhr
Tag 10	**Visby** (Schweden), Ankunft 10 Uhr, Abfahrt 18 Uhr
Tag 11	**Karlskrona** (Schweden), Ankunft 8 Uhr, Abfahrt 18 Uhr
Tag 12	**Warnemünde**, Ankunft 8 Uhr, Ausschiffung und individuelle Heimreise

Änderungen vorbehalten.
Bei Anreise am 27.6. und 13.9. abweichende Route. Alle Infos online unter rewe-reisen.de

Ihr Hotel

Vor Ihrer Kreuzfahrt übernachten Sie in einem **ausgewählten Hotel** in Rostock inklusive Frühstück. Die modernen **Doppelzimmer** (2 Vollzahler) sind mindestens ausgestattet mit Bad oder Dusche, Föhn und TV.

Ihr Schiff

An Bord von **AIDAmar** genießen Sie beste Unterhaltung durch u. a. ein großzügiges Sonnendeck mit Pools, Shopping-Galerie, Casino, Diskothek sowie ein Theatrium mit Musicals, toller Akrobatik und mitreißenden Tanzshows. Sportlich geht es auf dem Joggingparcours, Volley-/Basketballfeld oder im Fitnessstudio zu und Entspannung finden Sie im 2.600 m² großen AIDA Body & Soul Spa (gegen Gebühr). Kulinarisch verwöhnen Sie 4 Buffetrestaurants, das Gourmet-Restaurant Rossini, die Sushi-Bar, ein Steakhouse und das Brauhaus (z.T. gegen Gebühr) sowie 13 Bars, Cafés und Lounges. Alle **Kabinen** (2 Vollzahler) verfügen über 2 Einzelbetten (z.T. zu 1 Doppelbett arrangierbar), Bad oder Dusche, Föhn, Klimaanlage, TV und Safe. Sie wählen zwischen einer **Innenkabine** (ca. 13,5 m²), einer **Meerblickkabine** (ca. 14-16,5 m²) mit nicht zu öffnendem Fenster oder einer **Balkonkabine** (ca. 17-23 m² inkl. Balkon) mit privatem Balkon mit Sitzgelegenheit.

SCAN MICH

1.749.-
11 Nächte p.P. ab
inkl. Verpflegung

AIDA

Inklusivleistungen

- ✓ 1 Nacht vor der Kreuzfahrt in einem ausgewählten Hotel in Rostock inkl. Frühstück
- ✓ 10 Nächte in der Innenkabine an Bord von AIDAmar inkl. Vollpension und Trinkgelder
- ✓ Ausgewählte Tischgetränke zu den Hauptmahlzeiten in den Buffetrestaurants
- ✓ 1 für Sie ausgew. Landausflug (Wert € 40.-)
- ✓ Alle Ein- und Ausschiffungsgebühren

Sie haben die Wahl:

- ✓ Deutschlandweite Hin- und Rückfahrt mit der Deutschen Bahn (2. Klasse inkl. ICE-Nutzung) nach Rostock und zurück von Warnemünde

Oder:

- ✓ Bewachter Parkplatz in Rostock für die Dauer der Kreuzfahrt inkl. Transfer zum/vom Schiff

TERMINE/PREISE 2026 P.P. IN €			
Kabinenkategorien	**3.5., 13.9.**	**27.6.**	**12.8.**
Innenkabine	1.749.-	1.899.-	2.069.-
Meerblickkabine*	2.249.-	2.549.-	-
Balkonkabine*	2.479.-	2.859.-	2.989.-
BUCHUNGSCODES: RLG55010B (BAHN) / RLG55011B (PARKPLATZ)			

*z.T. mit Sichtbehinderung

Generelle Hinweise: Deutsche Staatsbürger benötigen einen gültigen Personalausweis oder maschinenlesbaren Reisepass. Tourismussteuer in Rostock: € 3,70 p.P./Tag (vor Ort zu zahlen). **Detaillierte Infos zu dieser tollen Reise unter rewe-reisen.de**

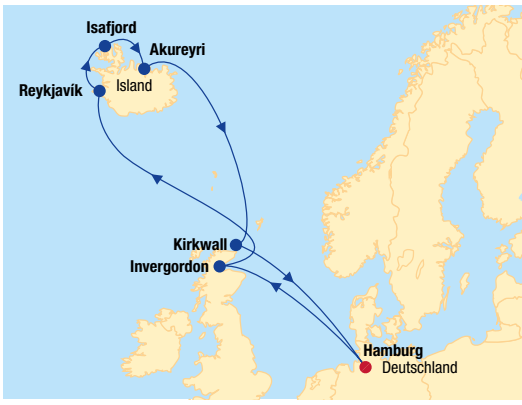

Kreuzfahrt Island & Schottland

Zwischen rauen Küsten und einzigartiger Natur

Ihr Reiseziel

Nur wenige Kilometer südlich des Polarkreises erwartet Sie eine unvergessliche Kreuzfahrt. Entdecken Sie die unberührte Natur Islands mit aktiven Vulkanen, idyllischen Wasserfällen, wilden Küsten, üppigen Wäldern, imposanten Geysiren und den größten Gletschern Europas. Lassen Sie sich zudem vom Charme Reykjavíks, beeindruckenden Landschaftsbildern und hochherrschaftlichen Häusern und Schlössern in den schottischen Highlands verzaubern. Reisen Sie bequem per Bahn oder dem eigenen PKW an, verbringen Sie eine Nacht in Hamburg und genießen Sie an Bord dank des inkludierten Getränkepakets einen sorglosen Aufenthalt!

Ihr Schiff

An Bord der **MSC Preziosa** erwarten Sie neben einem großen Sonnendeck mit mehreren Pools und Wasserrutsche, tiefe Entspannung im MSC Aurea Spa (gg. Gebühr) mit Saunen, Solarien sowie Beautysalon und für aktive Reisende ein Fitnesscenter mit modernsten Geräten und Kursangebot, Squash und Bowling (gg. Gebühr). Für großartige Unterhaltung sorgen ein Theater, Diskothek, Kasino uvm. Kulinarisch verwöhnen Sie mehrere Restaurants, darunter Spezialitätenrestaurants (gg. Gebühr), sowie 12 Bars, Lounges und Cafés. Alle **Kabinen** (2 Vollzahler) bieten 1 Doppelbett (zu 2 Einzelbetten trennbar), Bad mit Dusche, Föhn, Klimaanlage, TV, Minibar (gg. Gebühr) und Safe. Sie wohnen wahlweise in einer **Innenkabine** (ab 13 m²) oder **Balkonkabine** (ab 17 m² inkl. Balkon).

REISEVERLAUF AM 19.5., 10.6., 5.7. und 22.8. (12 Nächte)	
Tag 1	**Hamburg**, individuelle Anreise zum Hotel und Zeit zur freien Verfügung
Tag 2	**Hamburg**, individuelle Anreise zum Hafen und Einschiffung, Abfahrt 19 Uhr
Tag 3	**Erholung auf See**
Tag 4	**Invergordon** (Schottland), Ankunft 7 Uhr, Abfahrt 17 Uhr
Tag 5	**Erholung auf See**
Tag 6	**Reykjavík** (Island), Ankunft 10 Uhr
Tag 7	**Reykjavík** (Island), Abfahrt 18 Uhr
Tag 8	**Isafjord** (Island), Ankunft 7 Uhr, Abfahrt 19 Uhr
Tag 9	**Akureyri** (Island), Ankunft 7 Uhr, Abfahrt 18 Uhr
Tag 10	**Erholung auf See**
Tag 11	**Kirkwall** (Schottland), Ankunft 9 Uhr, Abfahrt 20 Uhr
Tag 12	**Erholung auf See**
Tag 13	**Hamburg**, Ankunft 6 Uhr Ausschiffung und individuelle Heimreise

Änderungen vorbehalten. **Reiseverlauf 27.7. (13 Nächte) online unter rewe-reisen.de**

Generelle Hinweise: Deutsche Staatsbürger benötigen einen noch mindestens für die Reise gültigen, maschinenlesbaren Reisepass sowie eine elektronische Reisegenehmigung (ETA, Kosten ca. GBP 16.-). Touristensteuer Island: ISK 2.500 (ca. € 18.-) pro Person/Tag. **Detaillierte Infos zu dieser tollen Reise unter rewe-reisen.de**

SCAN MICH

1.799.-
12 Nächte p.P. ab
inkl. Verpflegung

Inklusivleistungen

- ✓ 1 Nacht vor der Kreuzfahrt im Doppelzimmer im Holiday Inn Hamburg – Berliner Tor inklusive Frühstück
- ✓ 11 Nächte in der Innenkabine Bella auf der MSC Preziosa inklusive Vollpension
- ✓ All-Inclusive Getränkepaket Easy an Bord (Wert € 429.-): ausgewählte alkoholfreie und alkoholische Getränke wie Wein (glasweise), Bier vom Fass, Cocktails, Softdrinks, Fruchtsäfte, Wasserflaschen und klassische Heißgetränke (maximal 15 alkoholische Getränke p.P./Tag)
- ✓ Trinkgelder an Bord
- ✓ Deutsch- und mehrsprachiger Gästeservice an Bord
- ✓ Alle Ein- und Ausschiffungsgebühren

Sie haben die Wahl:

- ✓ Deutschlandweite Hin- und Rückfahrt mit der Deutschen Bahn (2. Klasse inkl. ICE-Nutzung) nach Hamburg und zurück

Oder:

- ✓ Bewachter Parkplatz in Hamburg für die Dauer der Kreuzfahrt inkl. Transfer zum/vom Schiff

TERMINE/PREISE 2026 P.P. IN €

Reisedauer	12 Nächte				13 Nächte
Kabinenkategorien	**19.5.**	**10.6.**	**5.7.**	**22.8.**	**27.7.**
Innen Bella/IB	-	1.799.-	1.999.-	-	2.199.-
Innen Fantastica/IR1	1.969.-	1.999.-	2.199.-	2.349.-	2.369.-
Balkon Bella/BB*	2.369.-	2.449.-	2.649.-	2.679.-	2.869.-
Balkon Fantastica/BL2	2.559.-	2.649.-	2.849.-	2.879.-	3.089.-

BUCHUNGSCODES: HAM95503B (BAHN) / HAM95504B (PARKPLATZ)

*z.T. mit Sichteinschränkung; die Kabinenkategorien unterscheiden sich durch die Lage und inkludierten Angebote an Bord

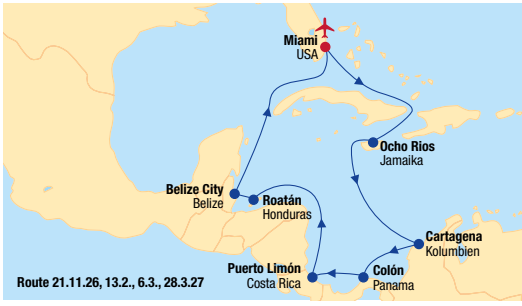

Kreuzfahrt Karibik

Traumhafte Inseln, Regenwälder & Korallenriffe

Ihr Reiseziel

Freuen Sie sich auf eine unvergessliche Kreuzfahrt durch die atemberaubende Karibik mit unzähligen Eindrücken vieler exotischer Länder: Sie starten mit einer Übernachtung in Miami, bevor Sie das tropische Jamaika ansteuern, wo Sie das lebendige Flair und die landestypische Lebensfreude anstecken werden. Ihre nächsten Ziele sind Kolumbien, bekannt für prächtige koloniale Architektur, Colón in Panama und Puerto Limón in Costa Rica mit seiner faszinierenden Natur- und Tierwelt. Schnorcheln Sie zu Korallenriffen auf der paradiesischen Insel Roatán und erleben Sie Abenteuer in den Regenwäldern von Belize. Diese Reise ist nicht nur die Traumroute eines jeden Kreuzfahrers. Auch die Vielfalt der bereisten Länder mit der umwerfenden Natur, traumhaften Stränden, kristallklarem Wasser und einzigartigen Atmosphären eines jeden Ortes machen sie unvergesslich.

IHR REISEVERLAUF AM 21.11.26, 13.2.27, 6.3.27, 28.3.27	
Tag 1	**Flug nach Miami** (Florida/USA), Ankunft, Hoteltransfer und Freizeit
Tag 2	**Miami**, Hafentransfer und Einschiffung, Abfahrt 18 Uhr
Tag 3	**Erholung auf See**
Tag 4	**Ocho Rios** (Jamaika), Ankunft 10 Uhr, Abfahrt 18 Uhr
Tag 5	**Erholung auf See**
Tag 6	**Cartagena** (Kolumbien), Ankunft 7 Uhr, Abfahrt 17 Uhr
Tag 7	**Colón** (Panama), Ankunft 10 Uhr, Abfahrt 20 Uhr
Tag 8	**Puerto Limón** (Costa Rica), Ankunft 7 Uhr, Abfahrt 18 Uhr
Tag 9	**Erholung auf See**
Tag 10	**Isla de Roatán** (Honduras), Ankunft 8 Uhr, Abfahrt 18 Uhr
Tag 11	**Belize City** (Belize), Ankunft 7 Uhr, Abfahrt 15 Uhr
Tag 12	**Erholung auf See**
Tag 13	**Miami**, Ankunft 7 Uhr, Ausschiffung, Flughafentransfer und Rückflug

Änderungen des Reiseverlaufs vorbehalten.
Reiseverlauf am 23.1.27 online unter rewe-reisen.de

Ihr Schiff

Die elegante **MSC Poesia** erwartet Sie mit großzügigem Sonnendeck, Pools und Sonnenliegen. Zum weiteren Komfort gehören Fitnesscenter, Minigolf, Shuffleboard, Tennis, Theater, Diskothek, Kasino und eine Kunstgalerie (z.T. gg. Gebühr). Entspannen Sie im MSC Aurea Spa (gg. Gebühr) mit Saunen und Anwendungen oder Sie lassen sich kulinarisch in 2 À-la-carte-Restaurants, der Sushibar (gg. Gebühr), im Buffetrestaurant mit Pizzeria und diversen Bars, Lounges und Cafés verwöhnen. Alle **Kabinen** (2 Vollzahler) bieten 1 Doppelbett (zu 2 Einzelbetten trennbar), Dusche, Föhn, Klimaanlage, TV, Safe und Minibar (gegen Gebühr). Sie wählen zwischen einer **Innenkabine** (ab 14 m²), einer **Meerblickkabine** (ab 16 m²) mit Fenster/Bullauge oder einer **Balkonkabine** (ab 15 m², inkl. Balkon).

Generelle Hinweise: Deutsche Staatsbürger benötigen einen noch mind. 6 Monate nach Rückreise gültigen, maschinenlesbaren Reisepass sowie eine selbst zu beantragende, kostenpflichtige Einreisegenehmigung für die USA (ESTA) und je eine Registrierung für Jamaika und Kolumbien. **Detaillierte Infos zu dieser tollen Reise unter rewe-reisen.de**

SCAN MICH

2.444.-
12 Nächte p.P. ab inkl. Verpflegung

Inklusivleistungen

- ✓ 13-tägige Reise inkl. Flug in der Economy-Class nach Miami und zurück, Transfers
- ✓ Rail&Fly 2. Klasse inkl. ICE-Nutzung
- ✓ 1 Nacht im Doppelzimmer in einem 3-Sterne Hotel (Landeskat.) am Flughafen von Miami
- ✓ 11 Nächte in der Innenkabine Bella auf der MSC Poesia inkl. Vollpension & Trinkgelder
- ✓ All-Inclusive Getränkepaket Easy an Bord (Wert € 429.-): ausgewählte alkoholfreie und alkoholische Getränke wie Wein (glasweise), Bier vom Fass, Cocktails, Softdrinks, Fruchtsäfte, Mineralwasser (aus der Flasche) und klassische Heißgetränke (max. 15 alkoholische Getränke p.P./Tag)
- ✓ Deutsch- und mehrsprachiger Gästeservice an Bord
- ✓ Alle Ein- und Ausschiffungsgebühren

TERMINE/PREISE 2026/27 P.P. IN €			
Abflughäfen	**Frankfurt (+0 €), Hamburg, Berlin, München (je +89 €)**		
Kabinen-kategorien	**21.11.26**	**23.1.27**	**13.2.27, 6.3.27, 27.3.27**
Innen Bella	2.444.-	2.499.-	2.549.-
Innen Fantasica	2.499.-	2.549.-	2.599.-
Meerblick Fantastica*	2.649.-	2.699.-	2.749.-
Balkon Bella*	2.749.-	2.799.-	2.849.-
Balkon Fantastica	2.899.-	2.949.-	2.999.-
Balkon Aurea	3.119.-	3.169.-	3.219.-
BUCHUNGSCODE: MIA91001X			

*z.T. mit Sichteinschränkung; die Kabinenkategorien unterscheiden sich durch die Lage und inkludierten Angebote an Bord

~~1.599.-~~

1.199.-*

11 Nächte p.P. ab
inkl. Frühstück

SCAN MICH

Frankreich, mon Amour

Ihr Reiseziel: Unsere 12-tägige Rundreise führt von Colmar über Besançon, Dijon, Lyon, Avignon, Nîmes, Carcassonne und Toulouse zur Mittelmeerregion, weiter zum Atlantik und endet in Paris. Inkludiert sind Weinproben und Ausflüge zu 15 Welterbestätten.

Ihre Hotels: Freuen Sie sich auf 11 Übernachtungen in ausgewählten Mittelklassehotels: 1 x im Elsass, 1 x Dijon, 1 x Lyon, 1 x Nîmes/Arles/Montpellier, 1 x Toulouse, 2 x Brive-la-Gaillarde, 1 x Bordeaux, 1 x Poitiers, 1 x Orléans und 1 x Reims. Sie wohnen in Doppelzimmern mit Bad oder Du/WC, Föhn und TV (ggf. kein deutschsprachiges Programm). Alle Hotels haben eine Rezeption, Restaurant und/oder Frühstücksraum und Bar.

Inklusivleistungen:

- ✓ 12-tägige Busreise durch Frankreich
- ✓ Fahrt im modernen, klimatisierten Fernreisebus mit Abholung max. 30 km vom Wohnort entfernt
- ✓ 11 Nächte im Doppelzimmer mit Frühstück
- ✓ Erlebnisse mit Bahn & Boot bei Bordeaux, im Dordogne-Tal & in Paris sowie Schloss Chambord
- ✓ Französische Genussmomente wie Senfverkostung & Weinprobe

TERMINE/PREISE 2026 P.P. IN €	
11 Nächte	**Anreise**
~~ab 1.599.-~~/ ab 1.199.-*	März
~~ab 1.649.-~~/ ab 1.249.-*	Oktober
~~ab 1.669.-~~/ ab 1.269.-*	April
~~ab 1.729.-~~/ ab 1.329.-*	Mai, Juli, August
~~ab 1.749.-~~/ ab 1.349.-*	Juni
~~ab 1.769.-~~/ ab 1.369.-*	September
BUCHUNGSCODE: REW3101	

*Günstigster buchbarer Preis, Saison- und abholortsbezogene Zuschläge möglich Zuschlag von € 0.- bis € 30.- abhängig vom Abholort möglich

Generelle Hinweise: Die City Tax von insgesamt ca. € 25.- p.P. ist vor Ort im Hotel zu zahlen (Stand: Oktober 2025). Mindestteilnehmerzahl: 36 Personen/Termin. Bei Nichterreichen kann die Reise bis 7 Tage vor Reisebeginn abgesagt werden.
Reiseveranstalter: trendtours Touristik GmbH, Düsseldorfer Str. 9, 65760 Eschborn

~~499.-~~

249,50*

4 Nächte p.P. ab
inkl. Frühstück

SCAN MICH

Dolomiten & Südtirol

Ihr Reiseziel: Auf dieser Reise entdecken Sie täglich neue Eindrücke im schönen Südtirol. Sie besuchen Meran und Bozen, unternehmen eine große Dolomitenrundfahrt und genießen am Lago di Garda mediterranes Flair. Auf der 5-tägigen Reise sind Sie im komfortablen Fernreisebus unterwegs und werden von einer ortskundigen Reiseleitung begleitet. Sie übernachten in einem guten Mittelklassehotel im Trentiner Land – ideal, um gemeinsam eine der abwechslungsreichsten Regionen Europas zu erleben.

Ihr Hotel: Unser für Sie ausgewähltes Hotel befindet sich zum Beispiel im Raum Monte Bondone, Fleimstal, Molveno o.a. In Ihrem Hotel genießen Sie Frühstück in Büfettform. Unterbringung im Doppelzimmer ausgestattet mit Bad oder Du/WC, Telefon und TV

Inklusivleistungen:

- ✓ 5-tägige Busreise in die Italienischen Alpen
- ✓ Fahrt im modernen, klimatisierten Fernreisebus mit Abholung max. 30 km von Ihrem Wohnort entfernt
- ✓ 4 Nächte im ausgewählten Doppelzimmer mit Frühstück
- ✓ Ausflugsprogramm mit Stadtbesichtigungen und Freizeit in Riva del Garda, Malcesine, Meran, Bozen und Kastelruth sowie Fahrt über den Sellapass und entlang der Südtiroler Weinstraße u.v.m.

TERMINE/PREISE 2026 P.P. IN €	
4 Nächte	**Anreise**
~~ab 499.-~~/ ab 249,50*	November
~~ab 569.-~~/ ab 319,50*	April, Oktober
~~ab 629.-~~/ ab 379,50*	Mai, September
~~ab 669.-~~/ ab 419,50*	Juni
BUCHUNGSCODE: REW3101	

*Günstigster buchbarer Preis, Saison- und abholortsbezogene Zuschläge möglich Zuschlag von € 0.- bis € 30.- abhängig vom Abholort möglich

Generelle Hinweise: Nicht inklusive: Die City Tax von ca. € 1,50 bis € 3,20 p. P. und Nacht ist vor Ort im Hotel zu entrichten. (Stand: September 2025). Mindestteilnehmerzahl: 36 Personen/Termin. Bei Nichterreichen kann die Reise bis 7 Tage vor Reisebeginn abgesagt werden.
Reiseveranstalter: trendtours Touristik GmbH, Düsseldorfer Str. 9, 65760 Eschborn

~~499.-~~

399.-*

4 Nächte p.P. ab
inkl. Frühstück

SCAN MICH

Genfer Seenzauber

Ihr Reiseziel: Erleben Sie spektakuläre Alpenpanoramen südlich des Genfer Sees. Mächtige Berge umringen idyllische Täler, deren Wildwasserflüsse in den Genfer See münden, überragt vom vergletscherten Mont Blanc. Genießen Sie drei Ganztagesausflüge, darunter eine Schiffsfahrt & eine Panoramazugfahrt nach Gstaad.

Ihr Hotel: Sie genießen vier Übernachtungen in einem ausgewählten gemütlichen Chalet-Hotel in den Französischen Alpen südlich des Genfer Sees. Das Chalet-Hotel verfügt über Rezeption, Restaurant und/oder Frühstücksraum und Bar. Unterbringung im Doppelzimmer mit Bad oder Du/WC, Föhn und TV.

Inklusivleistungen:

- ✓ 5-tägige Busreise in die Französischen und Schweizer Alpen
- ✓ Fahrt im modernen, klimatisierten Fernreisebus mit Abholungmax. 30 km vom Wohnort entfernt
- ✓ 4 Nächte im Doppelzimmer mit Frühstück
- ✓ Drei Ganztagesausflüge mit Chamonix, Genf, Montreux, Gstaad & Évian-les-Bains
- ✓ Fahrt mit dem Panoramazug GoldenPass Panoramic
- ✓ Besuch einer regionalen Käserei

TERMINE/PREISE 2026 P.P. IN €	
4 Nächte	**Anreise**
~~ab 499.-~~/ ab 399.-*	Oktober
~~ab 569.-~~/ ab 469.-*	April, Mai
~~ab 629.-~~/ ab 529.-*	Juli, August
~~ab 649.-~~/ ab 549.-*	Juni, September
BUCHUNGSCODE: REW3101	

*Günstigster buchbarer Preis, Saison- und abholortsbezogene Zuschläge möglich Zuschlag von € 0.- bis € 30.- abhängig vom Abholort möglich

Generelle Hinweise: Die City Tax von ca. € 1,65 bis € 3,00 pro Person und Nacht ist vor Ort im Hotel bei Anreise zu entrichten. (Stand: Oktober 2025). Mindestteilnehmerzahl: 36 Personen/Termin. Bei Nichterreichen kann die Reise bis 7 Tage vor Reisebeginn abgesagt werden.
Reiseveranstalter: trendtours Touristik GmbH, Düsseldorfer Str. 9, 65760 Eschborn

~~379.-~~

279.-*

3 Nächte p.P. ab
inkl. Frühstück

SCAN MICH

Städte-Erlebnis Wien

Ihr Reiseziel: Die 4-tägige Busreise führt Sie nach Wien – geschichtsträchtige Hauptstadt und Metropole moderner Romantiker. Bei der inkludierten Stadtbesichtigung lernen Sie die berühmtesten Sehenswürdigkeiten kennen. Die optionale Halbpension bietet u.a. einen Besuch im Heurigen-Lokal und einen Prater-Besuch mit Riesenradfahrt und Schnitzelessen (zzgl. € 99.- p.P.)

Ihr Hotel: Sie übernachten dreimal in einem ausgewählten 4-Sterne-Hotel in Wien, z.B. im Derag Livingotel Kaiser Franz Joseph o.a. Die Hotels bieten Rezeption, Lobby, Frühstücksrestaurant und Aufzug. Ihre Unterbringung erfolgt im Doppelzimmer, ausgestattet mit Bad oder Dusche/WC, Föhn, Telefon und TV. Jeden Morgen erwartet Sie ein Frühstück in Büfettform, um gestärkt in den Tag zu starten.

Inklusivleistungen:

- ✓ 4-tägige Busreise nach Wien
- ✓ Fahrt im modernen, klimatisierten Fernreisebus mit Abholungmax. 30 km vom Wohnort entfernt
- ✓ 3 Nächte im Doppelzimmer mit Frühstück
- ✓ Stadtbesichtigung mit Höhepunkten wie Hundertwasserhaus, Hofburg, Wiener Staatsoper, UNO-City sowie Freizeit

TERMINE/PREISE 2026 P.P. IN €	
3 Nächte	**Anreise**
~~ab 379.-~~/ ab 279.-*	Februar, November
~~ab 429.-~~/ ab 329.-*	März
~~ab 479.-~~/ ab 379.-*	April, Juli, August
~~ab 509.-~~/ ab 409.-*	Mai, September
~~ab 529.-~~/ ab 429.-*	Juni
~~ab 449.-~~/ ab 349.-*	Oktober
BUCHUNGSCODE: REW3101	

*Günstigster buchbarer Preis, Saison- und abholortsbezogene Zuschläge möglich Zuschlag von € 0.- bis € 30.- abhängig vom Abholort möglich

Generelle Hinweise: Mindestteilnehmerzahl: 36 Personen/Termin. Bei Nichterreichen kann die Reise bis 7 Tage vor Reisebeginn abgesagt werden.
Reiseveranstalter: trendtours Touristik GmbH, Düsseldorfer Str. 9, 65760 Eschborn

aja Grömitz

Grömitzer Welle - Sauna

Panoramaterrasse vom Hotel

SCAN MICH

279.-
3 Nächte p.P. ab Halbpension

Ostsee / Lübecker Bucht Grömitz

Ihr Reiseziel: An der Ostseeküste, am Nordrand der Lübecker Bucht, befindet sich das bekannte Seebad Grömitz (Lübeck 50 km; Hamburg 100 km). Freuen Sie sich auf die längste Seebrücke an der schleswig-holsteinischen Ostsee, die neue Hafenanlage mit dem Yachthafen und ausgedehnte Strandspaziergänge.

Ihr Urlaubshotel: In erster Strandreihe und direkt an der Strandpromenade gelegen, erwartet Sie das **aja Grömitz**. Es bietet ein Panoramarestaurant hoch über den Dächern von Grömitz, eine Bar mit Sonnenterrasse sowie einen Hotelshop (24 Stunden geöffnet). Über einen Bademantelgang erreichen Sie das Erlebnis-Meerwasser-Brandungsbad **„Grömitzer Welle“ (ca. 1.600 m²)** mit Entspannungspool, Brandungsbecken, Wasserrutsche und vielem mehr. Wellbeing-Saunaetage mit verschiedenen Saunen und Dampfbädern sowie ein Panorama-Außenpool, hoch über der Promenade von Grömitz. Die **Doppelzimmer** (2 Vollzahler) sind mit Dusche, Föhn und TV ausgestattet.

Inklusivleistungen:
- ✓ Doppelzimmer im aja Grömitz
- ✓ Halbpension: Reichhaltiges Frühstück mit u.a. Kaffee- und Teespezialitäten, Kaffee- und Kuchenstunde am Nachmittag, Abendbuffet mit kalten und warmen Speisen
- ✓ Nutzung der 1.600 m² großen Bade- und Saunawelt in der „Grömitzer Welle“
- ✓ Leihbademantel für die Dauer Ihres Aufenthaltes
- ✓ WLAN

TERMINE/PREISE 2026 P.P. IN €			
3 Nächte*	**5 Nächte***	**7 Nächte**	**Anreise: täglich**
279.-	469.-	659.-	4.1.-26.3., 1.11.-18.12.
319.-	519.-	739.-	27.3.-2.4.
329.-	529.-	749.-	6.4.-13.5.
349.-	579.-	799.-	3.4.-5.4., 14.5.-31.10.
BUCHUNGSCODE: KEL50004B			

*Zuschlag p.P. bei 3 Nächten: Anreise Mi. und Sa. € 8.- Do. und Fr. € 16.-., bei 5 Nächten: Anreise Mo. und Sa. € 8.-, Di.-Fr. € 16.-. Kurtaxe ca. € 3.- p.P./Nacht (vor Ort zu zahlen). **Detaillierte Reisetermine unter rewe-reisen.de**

aja Travemünde

Hotelbar & Terrasse

Ruhebereich

83% Weiterempfehlungsrate Stand 12/2025 HolidayCheck

SCAN MICH

279.-
3 Nächte p.P. ab Halbpension

Ostsee Travemünde

Ihr Reiseziel: Travemünde lockt mit echter Seemannsromantik und maritimem Charme, der Sie in seinen Bann ziehen wird. Während die majestätischen Schiffe ein- und ausfahren, beobachten Sie das rege Treiben auf der Ostsee und der Trave ganz entspannt und in bester Lage von Ihrem Hotel aus.

Ihr Urlaubshotel: In absoluter Bestlage, an der Mündung von Ostsee und Trave, begrüßt Sie das **aja Travemünde**. Es bietet Restaurant sowie Bar mit Terrasse und Ostseeblick. Der **2.000 m² große Wellnessbereich** verfügt über einen Innen- und einen beheizten Außenpool. Saunahaus mit verschiedenen Saunen, Dampfbad sowie einen gemütlichen Ruhebereich. Der aja SPA lockt mit Pflegeangeboten, Massagen und Wellnessanwendungen (gegen Gebühr). Die **Doppelzimmer Traveblick** (2 Vollzahler) bieten eine traumhafte Aussicht auf die Trave und sind mit Dusche, Föhn und TV ausgestattet.

Inklusivleistungen:
- ✓ Doppelzimmer Traveblick im aja Travemünde
- ✓ Halbpension: Reichhaltiges Frühstück mit u.a. Kaffee- und Teespezialitäten, Kaffee- und Kuchenstunde am Nachmittag, Abendbuffet mit kalten und warmen Speisen
- ✓ Nutzung der 2.000 m² großen Bade- und Saunawelt
- ✓ Leihbademantel für die Dauer Ihres Aufenthaltes
- ✓ WLAN

TERMINE/PREISE 2026 P.P. IN €			
3 Nächte*	**5 Nächte***	**7 Nächte**	**Anreise: täglich**
279.-	469.-	629.-	4.1.-18.1., 3.11.-18.12.
319.-	539.-	739.-	19.1.-19.3.
339.-	559.-	759.-	12.4.-21.5.
359.-	599.-	799.-	20.3.-11.4., 22.5.-25.6., 23.8.-1.11.
BUCHUNGSCODE: KEL31000B			

*Zuschlag p.P. bei 3 Nächten.: Anreise Mi. und Sa. € 8.-, Do. und Fr. € 16.-; Zuschlag p.P. bei 5 Nächten: Anreise Mo. und Sa. € 8.-, Di.-Fr. € 16.- Kurtaxe ca. € 3.- p.P./Nacht (vor Ort zu zahlen). **Detaillierte Reisetermine unter rewe-reisen.de**

aja Warnemünde

Ruhebereich

Sonnenterrasse

86% Weiterempfehlungsrate Stand 12/2025 HolidayCheck

SCAN MICH

289.-
3 Nächte p.P. ab Halbpension

Ostsee Warnemünde

Ihr Reiseziel: Das staatlich anerkannte Ostseebad Warnemünde ist ein Stadtteil der Hafen- und Hansestadt Rostock (12 km) und erwartet Sie an der Ostsee mit maritimem Flair. Spazieren Sie den kilometerlangen feinen Sandstrand entlang, atmen Sie die frische Ostseeluft, radeln Sie mit dem Fahrrad über die Promenade oder genießen Sie unterwegs bei einer kleinen Pause ein leckeres Fischbrötchen.

Ihr Urlaubshotel: In erster Strandreihe, direkt an der Strandpromenade, befindet sich das **aja Warnemünde**. Es bietet ein Restaurant mit verschiedenen Themen-Sitzbereichen, eine Bar mit Sonnenterrasse und einen fantastischen Panoramablick auf das Meer. Ein Fitnessareal sowie ein **4.000 m² großer SPA-Bereich** mit Sauna- und Badewelt runden das Angebot ab. Im aja SPA mit angrenzendem NIVEA Shop im Anwendungsbereich, können Massagen und Beautyanwendungen gegen Gebühr gebucht werden. Kostenpflichtige Parkplätze (nach Verfügbarkeit, vor Ort zu zahlen). Die **Doppelzimmer mit seitlichem Meerblick** (2 Vollzahler) sind mit Dusche, Föhn und TV ausgestattet.

Inklusivleistungen:
- ✓ Doppelzimmer mit seitlichem Meerblick im aja Warnemünde
- ✓ Halbpension: Reichhaltiges Frühstück mit u.a. Kaffee- und Teespezialitäten, Kaffee- und Kuchenstunde am Nachmittag, Abendbuffet mit kalten und warmen Speisen
- ✓ Nutzung der 4.000 m² großen Bade- und Saunawelt
- ✓ Leihbademantel für die Dauer Ihres Aufenthaltes
- ✓ WLAN

TERMINE/PREISE 2026 P.P. IN €			
3 Nächte*	5 Nächte*	7 Nächte	Anreise: täglich
289.-	479.-	649.-	4.1.-18.1., 3.11.-18.12.
319.-	529.-	729.-	19.1.-19.3.
339.-	559.-	759.-	12.4.-21.5., 23.8.-1.11.
349.-	579.-	779.-	20.3.-11.4., 22.5.-25.6.
BUCHUNGSCODE: RLG50038B			

*Zuschlag p.P. bei 3 Nächten: Anreise Mi. und Sa. € 7.-, Do. und Fr. € 14.-; Zuschlag p.P. bei 5 Nächten: Anreise Mo. und Sa. € 7.-, Di.-Fr. € 14.-. Kurtaxe ca. € 3,70 p.P./Nacht (vor Ort zu zahlen) **Detaillierte Reisetermine unter rewe-reisen.de**

aja Nordperd & Villen Göhren

Panorama Indoor-Pool

Restaurant „Flora“

96% Weiterempfehlungsrate Stand 12/2025 HolidayCheck

SCAN MICH

239.-
3 Nächte p.P. ab Halbpension

Insel Rügen Göhren

Ihr Reiseziel: Ihr Urlaubs- und Kneippkurort Göhren liegt an Rügens Ostspitze, inmitten des Biosphärenreservats (Ostseebad Binz ca. 18 km, Stralsund ca. 42 km) und bietet zu jeder Jahreszeit den idealen Ausgangspunkt für einen erholsamen Urlaub. Genießen Sie den Charme der Bäderarchitektur und das maritimen Flair der Insel!

Ihr Urlaubshotel: Auf dem ruhigen Hochufer von Göhren (Ortszentrum ca. 450 m) mit Panoramablick auf die Ostsee, befindet sich das **4-Sterne aja Nordperd & Villen Göhren** (Landeskategorie) mit direktem Zugang zum Naturschutzgebiet und Nordstrand (ca. 400 m). Ihr Hotel bietet das Restaurant „Flora“ mit einem phänomenalen Ostseeblick, Café und Bar. **Wellnessbereich aja SPA (ca. 1.000 m²)** mit Panorama-Indoor-Pool (ca. 120 m²), Fasssauna, finnischer Sauna, Dampfbad und Erlebnisduschen. Ein Ruhebereich mit Komfortliegen sowie Ruhezone im Garten mit Meerblick rundet das Angebot ab. Die **Doppelzimmer Landseite** (2 Vollzahler) bieten Bad oder Dusche, TV und teilweise Balkon oder Terrasse.

Inklusivleistungen:
- ✓ Doppelzimmer Landseite im aja Nordperd & Villen Göhren
- ✓ Halbpension: Reichhaltiges Frühstücksbuffet, 4-Gänge Abendmenü im Restaurant „Flora“
- ✓ Nutzung der 1.000 m² großen Bade- und Saunawelt
- ✓ Leihbademantel für die Dauer Ihres Aufenthaltes
- ✓ WLAN

TERMINE/PREISE 2026 P.P. IN €			
3 Nächte*	4 Nächte*	7 Nächte	Anreise: täglich
239.-	319.-	559.-	4.1.-26.3.,1.11.-18.12.
259.-	349.-	599.-	27.3.-29.4.
	359.-		27.9.-31.10.
319.-	419.-	749.-	30.4.-8.7., 23.8.-26.9.
-	-	829.-	9.7.-22.8.
BUCHUNGSCODE: RLG50046B			

*Zuschlag p.P. bei 3 und 4 Nächten: Anreise Fr. und Sa. € 7.-. Kurtaxe ca. € 3.- p.P./Nacht (vor Ort zu zahlen). **Detaillierte Reisetermine unter rewe-reisen.de**

88% Weiterempfehlungsrate Stand 12/2025 HolidayCheck

SCAN MICH

279.- 3 Nächte p.P. ab Halbpension

Oberbayern Garmisch-Partenkirchen

Ihr Reiseziel: Garmisch-Partenkirchen liegt inmitten einer atemberaubenden Bergkulisse, zu Füßen der 2.962 Meter hohen Zugspitze. Erleben Sie Oberbayern in seiner ganzen Pracht – Postkartenkulisse inklusive. Direkt vor der Tür wartet die historische Ludwigstraße, die Skisprungschanze und jede Menge bayerisches Lebensgefühl.

Ihr Urlaubshotel: Mitten im Ortszentrum, nur wenige Meter vom Bahnhof entfernt, befindet sich das **aja Garmisch-Partenkirchen**. Es bietet Restaurant mit Live-Cooking Stationen, Bar mit Terrasse, alpine Bayerische Stube und Lounge-Bereich mit Kamin. Der **2.000 m² große aja SPA** mit Innen- und beheiztem Außenpool mit Blick auf die Berge, verschiedene Saunen sowie Anwendungsbereich mit angrenzendem NIVEA Shop, bieten rundum Erholung. Ein Fitnessareal mit Kursraum rundet das Angebot ab. Je kostenpflichtig: Anwendungen, Kosmetikbehandlungen, Fahrradverleih und Parkplätze (je nach Verfügbarkeit). Die **Doppelzimmer** (2 Vollzahler) sind mit Dusche, Föhn und TV ausgestattet.

Inklusivleistungen:
- ✓ Doppelzimmer im aja Garmisch-Partenkirchen
- ✓ Halbpension: Reichhaltiges Frühstück mit u.a. Kaffee- und Teespezialitäten, Kaffee- und Kuchenstunde am Nachmittag, Abendbuffet mit kalten und warmen Speisen
- ✓ Nutzung der 2.000 m² großen Bade- und Saunawelt
- ✓ Leihbademantel für die Dauer Ihres Aufenthaltes
- ✓ WLAN

TERMINE/PREISE 2026 P.P. IN €			
3 Nächte*	**5 Nächte***	**7 Nächte**	**Anreise: täglich**
279.-	419.-	539.-	1.3.-26.3., 8.11.-18.12.
309.-	449.-	569.-	27.3.-16.7., 13.9.-7.11.
319.-	459.-	579.-	6.1.-28.2.
339.-	479.-	599.-	17.7.-12.9.
BUCHUNGSCODE: MUC50022B			

*Zuschlag p.P. bei 3 Nächten: Anreise Di.-Do. € 25.-, Fr. und Sa. € 50.-; Zuschlag p.P. bei 5 Nächten: Anreise Mo.-Sa. € 25.-. Kurtaxe ca. € 3.- p.P./Nacht (vor Ort zu zahlen) **Detaillierte Reisetermine unter rewe-reisen.de**

85% Weiterempfehlungsrate Stand 12/2025 HolidayCheck

SCAN MICH

259.- 3 Nächte p.P. ab Halbpension

Chiemgau Ruhpolding

Ihr Reiseziel: Umgeben von den Chiemgauer Alpen, urigen Almen, kristallklaren Bergseen und malerischen Dörfern, liegt am Rande der österreichischen Grenze der Kurort Ruhpolding. Zu einem Tagesausflug laden z.B. die Mozartstadt Salzburg (ca. 49 km), oder die beliebten Seen Chiemsee (ca. 23 km) und Königsee (ca. 40 km) ein.

Ihr Urlaubshotel: Mit herrlichem Blick auf die Bayerischen Alpen, begrüßt Sie das **aja Ruhpolding**. Es erwartet Sie ein Buffet-Restaurant mit bayerischen Köstlichkeiten, ein Biergarten (wetterabhängig geöffnet), eine Bar mit Sonnenterrasse, ein 24 h Shop sowie Parkplätze (gegen Gebühr, nach Verfügbarkeit). Der hoteleigene **1.800 m² große SPA- und Wellnessbereich** verfügt über einen Innen- und Außenpool mit Alpen-Panoramablick, Saunawelt mit vier verschiedene Saunen, Ruhebereich sowie Fitnessraum mit moderner Cardio- und Kraftstrecke. Die **Doppelzimmer Bergblick** (2 Vollzahler) sind mit Dusche, Föhn und TV ausgestattet.

Inklusivleistungen:
- ✓ Doppelzimmer im aja Ruhpolding
- ✓ Halbpension: Reichhaltiges Frühstück mit u.a. Kaffee- und Teespezialitäten, Kaffee- und Kuchenstunde am Nachmittag, Abendbuffet mit kalten und warmen Speisen
- ✓ Nutzung der 1.800 m² großen Bade- und Saunawelt
- ✓ Leihbademantel für die Dauer Ihres Aufenthaltes
- ✓ WLAN

TERMINE/PREISE 2026 P.P. IN €			
3 Nächte*	**5 Nächte***	**7 Nächte**	**Anreise: täglich**
259.-	389.-	499.-	1.3.-26.3., 8.11.-19.12.
279.-	419.-	529.-	27.3.-16.7., 13.9.-7.11.
289.-	429.-	539.-	6.1.-28.2.
299.-	439.-	559.-	17.7.-12.9.
BUCHUNGSCODE: MUC50023B			

*Zuschlag p.P. bei 3 und 5 Nächten: Anreise Fr. und Sa. € 25.-
Kurtaxe ca. € 2,90 p.P./Nacht (vor Ort zu zahlen)
Detaillierte Reisetermine unter rewe-reisen.de

Kaiserbad Bansin

Außenpool und Blocksauna des Hotels

Beispiel Doppelzimmer Komfort

Insel Usedom / Bansin

Kaiserliche Auszeit am Ostseestrand genießen

Ihr Reiseziel

Willkommen auf der abwechslungsreichen Sonneninsel Usedom! Ihr Urlaubsort Bansin ist das kleinste der bekannten „3 Kaiserbäder“, zu denen auch die Nachbarorte Heringsdorf und Ahlbeck zählen. In Bansin erwarten Sie kilometerlange, flach ins Meer abfallende, feine Sandstrände und eine gepflegte Strandpromenade mit Gebäuden im berühmten Stil der Bäderarchitektur. Das grüne, mit blauen Seen bestückte Hinterland ist ideal zum Radfahren, Wandern und Entdecken. Verbringen Sie mit der ganzen Familie wunderschöne Urlaubstage an der frischen und gesunden Meeresluft und entspannen Sie anschließend im hoteleigenen Wellnessbereich.

Ihr Urlaubshotel

Das **4-Sterne Ostseehotel Villen im Park – ein Rovell Hotel** (Landeskat.) liegt idyllisch am Waldrand (Zentrum von Bansin ca. 200 m), den feinsandigen Strand erreichen Sie nach etwa 10 Gehminuten. Die Hotelanlage besteht aus vier Villen und dem Hauptgebäude mit Rezeption, Lobbybar, Restaurant, Cognac- & Zigarrenlounge, Cocktailbar und Weinkeller sowie zwei Sonnenterrassen und Kinderspielplatz. Die **1.000 m² große Bade- und Saunalandschaft „ANCONIA SPA“** befindet sich ebenfalls im Haupthaus. Hier laden Hallenbad mit Gegenstromanlage und Nackenschwallduschen, der ganzjährig beheizte und überdachte Außenpool, 4 Ruheräume, warme Steinliegen, Salzlounge sowie verschiedene Saunen wie z.B. Finnische Sauna, Bio- und Kräutersauna und Infrarotkabine, Erlebnisduschen, Eisbrunnen und Kneippbecken zur Erholung ein. Für sportlich Aktive gibt es einen Fitnessraum. Je kostenpflichtig: Beautybehandlungen, Massagen, Fahrradverleih, Nordic-Walking-Stöcke-Verleih, Parkplätze (ca. € 12.- pro PKW/Nacht, nach Verfügbarkeit). Die **Doppelzimmer Villen** (min. 2/max. 2 Vollzahler + 1 Kind) befinden sich in einer der vier Villen (Zuteilung vor Ort) und verfügen über Dusche, Föhn, TV sowie teilweise Balkon oder Terrasse. Zum Haupthaus bzw. SPA Bereich gelangen Sie über einen Außenweg. Die **Doppelzimmer im Hauptgebäude** (min. 2/max. 2 Vollzahler + 1 Kind) bieten eine ähnliche Ausstattung und bestechen durch den direkten Übergang zum SPA Bereich. **Die erst kürzlich renovierten, modernen und charmanten Doppelzimmer Komfort** (min. 2/max. 2 Vollzahler + 1 Kind) befinden sich bei ähnlicher Ausstattung in den Villen „Seeadler“, „Anemone“, „Arnika“ oder „Silbermöwe“ (Zuteilung vor Ort). Die **Suiten** (min. 2/max. 2 Vollzahler + 1-2 Kinder) liegen in den umliegenden Villen (Zuteilung vor Ort), sind größer und bieten einen optisch abgetrennten Wohn-/Schlafbereich. Im Wohnbereich finden Sie Sitzgelegenheiten und ein Schlafsofa vor.

SCAN MICH

299.-
3 bzw. 4 Nä. p.P. ab Halbpension

Inklusivleistungen

- ✓ Doppelzimmer Villen im Ostseehotel Villen im Park - ein Rovell Hotel
- ✓ Halbpension: Reichhaltiges Vital-Frühstücksbuffet, 3-Gänge-Abendmenü oder Buffet (nach Wahl des Küchenchefs)
- ✓ Nutzung der 1.000 m² großen Bade- und Saunalandschaft „ANCONIA SPA“
- ✓ Nutzung des beheizten Außenpools
- ✓ Nutzung des Fitnessbereichs
- ✓ WLAN

Wunschleistungen

Zuschläge p.P./Nacht:

- Doppelzimmer Komfort € 25.-
- Doppelzimmer im Hauptgebäude € 40.-
- Suite € 45.-

TERMINE/PREISE 2026 P.P. IN €

3 bzw. 4 Nächte	7 Nächte	Anreise: Do. (3 Nächte), So. (4 Nächte), Mo.-Fr. und So. (7 Nächte)
299.-	599.-	4.1.-19.1., 15.11.-17.12.
339.-	629.-	20.1.-2.3., 6.4., 7.4., 1.11.-14.11.
359.-	679.-	3.3.-31.3., 8.4.-20.4.
379.-	729.-	21.4.-18.5., 27.9.-31.10.
439.-	829.-	19.5.-26.9.

BUCHUNGSCODE: RLG50003B

Kurtaxe € 3,30 p.P./Nacht (vor Ort zu zahlen).
Ermäßigung für 1-2 Kinder mit 2 Vollzahlern: bis Ende 2 Jahre (im Bett der Eltern) 100%, von 3 bis Ende 11 Jahre 50% und von 12 bis Ende 17 Jahre 15%. Detaillierte Reisetermine unter rewe-reisen.de

81% Weiterempfehlungsrate Stand 12/2025 HolidayCheck

SCAN MICH

159.- 2 Nächte p.P. ab Halbpension Plus

Ostsee Damp

Ihr Reiseziel: Direkt an der schleswig-holsteinischen Ostseeküste, zwischen Kiel (ca. 50 km) und Flensburg (ca. 60 km), liegt das Ostsee Resort Damp. Abenteuer für Kinder und Auszeit für Eltern - ganz gleich, bei welchem Wetter oder zu welcher Jahreszeit, hier gibt es eine Fülle an Sport- und Freizeitmöglichkeiten für die ganze Familie.

Ihr Urlaubshotel: Ihr **Ostseehotel Midgard** liegt am Hafen und ist Deutschlands erstes Wikinger-Themenhotel (Strand: ca. 400 m). Es bietet Restaurants, Bars, Supermarkt und Shops. **4.000 m² Wellnessbereich** Mare Mara mit Meerwasserschwimmbad, Saunalandschaft mit acht verschiedenen Saunen (ab 14 Jahre) und Fitnessraum (ab 16 Jahre). Deutschlands erstes Schwitzhüttendorf Värmland. Drachenhus u.a. mit Basteltisch, Spielhöhle und Betreuung. **3.500 m² großer Indoor-Spaßpark** Funhalla u.a. mit Bällebad, Trampolin, Ballspielflächen, ruhige Ecken, Kletterturm und Freeclimbing sowie die Bowling- und Sportsbar Kubbsala. Die **Doppelzimmer Twinbett** und **Doppelzimmer Twinbett Seeseite** (je min. 1/max. 2 Vollzahler + 1 Kind) verfügen über zwei auseinanderstehende Einzelbetten, Dusche, Föhn, TV, Safe, kostenfreiem WLAN und Balkon.

Inklusivleistungen:

- ✓ Doppelzimmer Twinbett im Ostseehotel Midgard
- ✓ Halbpension Plus: Frühstücks- und Abendbuffet, ausgewählte Getränke während der Mahlzeiten
- ✓ Täglich Eintritt in die Freizeit- und Erlebniswelt mit Entdeckerbad (3 Stunden), Wellnesslandschaft Värmland und ca. 4.000 m² Wellnessbereich Mare Mara, Indoor-Spaßpark Funhalla
- ✓ Großparkplatz (ca. 1 km, nach Verfügbarkeit) inkl. Shuttle Service

TERMINE/PREISE 2026 P.P. IN €			
2 Nächte	**5 Nächte**	**7 Nächte**	**Anreise: täglich**
159.-	369.-	519.-	7.1.-25.3., 1.11.-17.12.
179.-	429.-	599.-	2.1.-6.1., 26.3.-1.7., 23.8.-31.10.
229.-	539.-	749.-	2.7.-22.8.
BUCHUNGSCODE: KEL50008B			

Übernachtungssteuer 2% (vor Ort zu zahlen). Ermäßigung/Festpreis für 1 Kind mit 2 Vollzahlern: bis Ende 3 Jahre 100% und von 4 bis Ende 13 Jahre € 55.-/Nacht.
Zimmerzuschläge und weitere Informationen unter rewe-reisen.de

100% Weiterempfehlungsrate Stand 12/2025 HolidayCheck

SCAN MICH

199.- 5 Nächte p.P. ab Halbpension

Polnische Ostsee Trzesacz

Ihr Reiseziel: Ihr Urlaubsort Hoff (poln. Trzesacz), ein ehemaliges Fischerdorf, liegt zwischen den bekannten Kurorten Kolberg (ca. 51 km) und Swinemünde (ca. 60 km), eingebettet in eine wunderschöne Wald- und Wiesenlandschaft und bietet zugleich einen langen, feinsandigen Strand – der ideale Ort für erholsame Urlaubstage. Zu einem Ausflug lädt das nur 2 km entfernte Rewal mit sehenswertem Leuchtturm ein.

Ihr Urlaubshotel: Das **gehobene Mittelklassehotel Villa Hoff Wellness & Spa** liegt inmitten unberührter Natur (Ortszentrum ca. 100 m, Strand ca. 250 m) und bietet Restaurant, Café und Bar sowie, je kostenfrei, WLAN und Parkplätze (nach Verfügbarkeit). Entspannung verspricht der Wellnessbereich mit Innenpool, Whirlpool und Sauna. Anwendungen gegen Gebühr. Die **Doppelzimmer Attic** (min. 1/max. 2 Vollzahler) bieten Bad oder Dusche, Föhn, TV, Safe und Klimaanlage. **Doppelzimmer Premium Lux** (min. 2 Vollzahler/max. 2 Vollzahler + 1 Kind), geräumiger, zusätzlich mit separiertem Schlafbereich.

Inklusivleistungen:

- ✓ Doppelzimmer Attic in der Villa Hoff Wellness & Spa
- ✓ Halbpension: Frühstücks- und Abendbuffet
- ✓ 1 x pro Person/Aufenthalt Kaffee & Kuchen
- ✓ Nutzung des Wellnessbereichs mit Innenpool, Whirlpool und Sauna

TERMINE/PREISE 2026 P.P. IN €		
5 Nächte	**7 Nächte**	**Anreise: täglich**
199.-	-	6.1.-31.1.
245.-	339.-	1.2.-24.2. 1.3.-27.3.
299.-	415.-	1.4.-25.5.*, 1.10.-26.10.
345.-	479.-	1.6.-26.6., 1.9.-26.9.
529.-	739.-	1.7.-27.8.
BUCHUNGSCODE: GDN50029B		

*Zuschlag p.P. bei Aufenthalt über den 2.-6.4.26 € 115.-.
Ortstaxe ca. € 1,10 p.P./Nacht (vor Ort zu zahlen).
Zuschläge p.P./Nacht: Doppelzimmer Premium Lux ab € 10.-,
Einzelzimmer ohne Zuschlag 6.1.-31.3., andere Saisonzeiten ab € 9.-.
Kinderermäßigung unter rewe-reisen.de

arborea Marina Resort Neustadt

Indoor-Infinity-Pool des Hotels

Beispiel Doppelzimmer Landblick

96% Weiterempfehlungsrate Stand 12/2025 HolidayCheck

SCAN MICH

199.- 2 Nächte p.P. ab Halbpension

Ostsee Neustadt in Holstein

Ihr Reiseziel: Ihr Urlaubsort Neustadt in Holstein, in der Lübecker Bucht, erwartet Sie mit seinem maritimen Flair (Travemünde ca. 28 km; Lübeck ca. 32 km; Kiel ca. 60 km). Der fjordähnliche Hafen verbindet die offene See nahezu direkt mit dem Zentrum des Örtchens.

Ihr Urlaubshotel: Das **moderne und TOP bewertete arborea Marina Resort Neustadt** liegt an einem kleinen, aber feinen Privatstrand, nahe des größten Yachthafens der Ostseeküste (Ortszentrum ca. 1,8 km). Zur Ausstattung zählen 2 Restaurants mit großer Terrasse und Blick auf die Marina sowie Bar. Entspannung verspricht die ca. 500 m² große Wellness- und Saunalandschaft SPARADISE mit u.a. Indoor-Infinity-Pool, Bio-Sauna, Dampfbad mit Hamam, Ostsee-Panoramasauna und Fitnessstudio. Die **Doppelzimmer Landblick** (ca. 24-30 m², min. 1/max. 2 Vollzahler + 1 Kind), mit Blick auf die Salzwiesen, bieten Bad oder Dusche, Föhn, TV, Klimaanlage sowie Kaffee-/Teestation.

Inklusivleistungen:

- ✓ Doppelzimmer Landblick im arborea Marina Resort Neustadt
- ✓ Halbpension: Frühstücksbuffet, 3-Gänge-Abendmenü oder Themenbuffet (nach Wahl des Küchenchefs)
- ✓ Tägliche Nutzung der Wellness- & Saunalandschaft SPARADISE
- ✓ Leihbadetasche mit Bademantel und Slippern für die Dauer Ihres Aufenthaltes
- ✓ 15 % Ermäßigung auf Wellnessanwendungen

TERMINE/PREISE 2026 P.P. IN €	
2 Nächte	**Anreise: täglich**
199.-	12.1.-28.2.
229.-	1.3.-30.4.
5 Nächte	**Anreise: täglich**
599.-	1.5.-30.7.
639.-	1.8.-15.9.
BUCHUNGSCODE: KEL50002B	

Kurtaxe ca. € 3.- p.P./Nacht (vor Ort zu zahlen).
Zuschlag Einzelzimmer pro Nacht € 65.-.
Ermäßigung/Festpreis pro Nacht für 1 Kind mit 2 Vollzahlern: bis Ende 5 Jahre (im Bett der Eltern) 100%, von 6 bis Ende 12 Jahre € 45.- und von 13 bis Ende 14 Jahre € 60.-

Garten mit Außenpool

Beispiel Doppelzimmer

91% Weiterempfehlungsrate Stand 12/2025 HolidayCheck

SCAN MICH

249.- 2 Nächte p.P. ab Halbpension Plus

Rheinland-Pfalz Mosel

Ihr Reiseziel: Senheim liegt malerisch eingebettet zwischen Weinbergen und blühenden Gärten zu beiden Seiten der Mosel (Bullay ca. 16 km; Zell (Mosel) ca. 21 km). Liebhaber der Kulinarik, ausgezeichneter Weine und bilderbuchhafter Natur kommen hier voll auf ihre Kosten!

Ihr Urlaubshotel: Das traumhaft schöne **4-Sterne-Superior Hotel Halfenstube & Villa Spa 1894** (Landeskat.) befindet sich in TOP Lage, direkt an Moselufer und Radweg. Es besteht aus zwei sich gegenüberliegenden Häusern und bietet Restaurant mit hervorragender Küche, Lounge & Weinbar, Terrasse mit fantastischem Moselblick sowie Wellnessbereich mit verschiedenen Saunen, Ruheräumen mit Bademantelgang für direkten Zugang zum beheizten Außenpool (ca. 5 x 20 m), Liegen, Garten sowie Poolhaus. Je kostenfrei, WLAN und Parkplätze (nach Verfügbarkeit) sowie Kosmetik- und Massageangebote gegen Gebühr. Die stilvoll eingerichteten **Doppelzimmer** (ca. 18 m², 2 Vollzahler) bieten Dusche, Föhn, Klimaanlage, TV und bodentiefe Fenster.

Inklusivleistungen:

- ✓ Doppelzimmer im Bereich Hotel Halfenstube & Villa Spa 1894
- ✓ Halbpension Plus: Frühstücksbuffet, Mittagssnack mit Suppe, Salatbuffet und Kaffee- & Kuchenbuffet (13:30-15 Uhr, Kuchenbuffet bis 16 Uhr), 5-Gänge-Abendmenü (18-20 Uhr),
- ✓ 1 x Rosecco zur Begrüßung und 1 x Abschiedsgeschenk pro Zimmer
- ✓ Tägliche Nutzung des Wellnessbereichs
- ✓ Leihbademantel für die Dauer Ihres Aufenthaltes
- ✓ Teilnahme am Aktiv-/Relax-Programm (laut Aushang vor Ort)
- ✓ 1 x Wellnessgutschein € 15.- pro Zimmer

TERMINE/PREISE 2026 P.P. IN €		
2 Nächte	**4 Nächte**	**Anreise: So.-Fr. (keine An-/Abreise am Sa.)***
249.-	495.-	4.1.-28.2., 5.7.-17.7., 1.11.-18.12.
279.-	545.-	1.3.-30.4.
299.-	589.-	1.5.-4.7., 18.7.-31.10.
BUCHUNGSCODE: QMZ50030B		

*Zuschlag p.P./Aufenthalt über Freitag- & Samstagnacht € 20.-

86% Weiterempfehlungsrate Stand 12/2025 HolidayCheck

SCAN MICH

159.-
2 Nächte p.P. ab
Halbpension Plus

Nordrhein-Westfalen Eifel - Monschau

Ihr Reiseziel: Das charmante Städtchen Monschau mit seinem mittelalterlichen Ortskern, wunderschönen Fachwerkhäusern und Kopfsteinpflastergassen liegt im Herzen der Eifel. Den **Nationalpark Eifel** mit dichten Wäldern, malerischen Flusstälern und beeindruckenden Felsformationen erreichen Sie nach ca. 30 km. Genießen Sie die Natur auf dem 313 km langen Eifelsteig (nur ca. 1 km vom Hotel entfernt). Auch zum ca. 20 km entfernten Rursee lohnt sich ein Ausflug!

Ihr Urlaubshotel: Das **4-Sterne ACHAT Hotel Monschau** (Landeskat.) liegt zentral, nur ca. 5 Gehminuten vom historischen Zentrum und ca. 5 km von der belgischen Grenze entfernt. Zur Ausstattung zählen ein Restaurant, Bar, kostenfreies WLAN, Parkplätze (ca. € 10.- pro PKW/Tag, nach Verfügbarkeit) sowie ein Wellnessbereich mit Innenpool und Sauna. Die komfortablen **Doppelzimmer Standard** (ca. 24 m², min. 2/max. 2 Vollzahler + 1 Kind) und **Einzelzimmer Standard** (ca. 24 m², 1 Vollzahler) bieten Bad oder Dusche, Föhn, TV und Schreibtisch.

Inklusivleistungen:
- ✓ Doppelzimmer Standard im ACHAT Hotel Monschau
- ✓ Halbpension Plus: Frühstücksbuffet, 3-Gänge-Abendmenü bzw. Buffet (nach Wahl des Küchenchefs) mit Softdrinks, Wasser, Bier, Hauswein (weiß/rot) von 18-20 Uhr, 1 x Obstteller und 1 x Flasche Mineralwasser zur Begrüßung bei Ankunft auf dem Zimmer
- ✓ Nutzung des Wellnessbereichs mit Innenpool und Sauna

TERMINE/PREISE 2026 P.P. IN €				
2 Nächte	3 Nächte	4 Nächte	7 Nächte	Anreise: täglich*
159.-	239.-	319.-	559.-	7.1.-29.3., 1.11.-27.12.
229.-	339.-	439.-	759.-	30.3.-30.6., 1.9.-31.10.
259.-	379.-	489.-	839.-	1.7.-31.8.
BUCHUNGSCODE: CGN55004B				

*Zuschlag p.P./Nacht € 7.- bei Aufenthalt von 2/3/4 Nächte über Fr. und Sa. Zuschlag p.P./Nacht € 30.- bei Aufenthalt über die Advents-Wochenenden. Kurtaxe ca. € 1,50 p.P./Nacht (vor Ort zu zahlen). Zuschlag pro Nacht: Einzelzimmer Standard € 35.-. **Ermäßigung für 1 Kind mit 2 Vollzahlern: bis Ende 6 Jahre 100% (im Bett der Eltern) und von 7 bis Ende 13 Jahre 50%.**

89% Weiterempfehlungsrate Stand 12/2025 HolidayCheck

SCAN MICH

199.-
3 Nächte p.P. ab
All Inclusive

Harz Bad Lauterberg

Ihr Reiseziel: Das nördlichste Mittelgebirge Deutschlands erwartet Sie in Bad Lauterberg (Göttingen ca. 50 km) im idyllischen Dietrichstal zu Ihrer Auszeit im beliebten Ferienparadies Nationalpark Harz!

Ihr Urlaubshotel: Das **3-Sterne Panoramic Hotel - Ihr Aparthotel im Harz** (Landeskat.) bietet Restaurant, Bar, 1.400 m² große Schwimm- und Saunalandschaft. Je Kostenfrei WLAN und Parkplätze (nach Verfügbarkeit). Die **Economy Twin/Family Apartments Sparpreis** (ca. 48 m², je min. 2/max. 2 Vollzahler + 1-2 Kinder) bieten Bad/Dusche, TV, Küchenzeile, Balkon sowie Wohn-/Schlafzimmer mit Schlafsofa, Schlafzimmer (2 Einzelbetten) oder Wohn-/Schlafraum mit Doppelbett, Kinderzimmer mit Etagenbett je nach Belegung. Auch **Comfort Apartments** und renovierte **Doppelzimmer Superior** gegen Aufpreis buchbar.

Inklusivleistungen:
- ✓ Economy Twin/Family Apartements Sparpreis im Panoramic Hotel - Ihr Aparthotel im Harz
- ✓ All Inclusive: Frühstücksbuffet, Mittagsgericht oder Lunchpaket (nach Voranmeldung vor Ort), Kaffee und Kuchen, Abendbuffet, Getränke laut Karte, wie diverse Kaffeespezialitäten, Tee, Softdrinks, Hauswein, Fass- & Weizenbier und Slush-Eis (10-21 Uhr)
- ✓ Nutzung der 1.400 m² großen Bade- und Saunalandschaft
- ✓ Kinderbetreuung im „Biber-Club“ (3-11 Jahre)
- ✓ Wäscheerstausstattung, Endreinigung (Wert € 45.-/Apartment)

TERMINE/PREISE 2026 P.P. IN €			
3 Nächte	4 Nächte	7 Nächte	Anreise: täglich*
199.-	259.-	449.-	2.3.-27.3., 8.6.-22.6.
279.-	349.-	589.-	2.1.-1.3., 28.3.-7.6., 23.6.-19.7., 17.8.-11.10., 26.10.-31.10.
339.-	429.-	699.-	20.7.-16.8., 12.10.-25.10.
BUCHUNGSCODE: ZMG40000B			

*Zuschlag p.P./Nacht € 20.- an ausgewählten Feiertagen. Kurtaxe ca. € 2,50 p.P./Nacht (vor Ort zu zahlen). **Detaillierte Infos, Zuschläge weiterer Zimmertypen und Ermäßigung unter rewe-reisen.de**

Außenpool Orkeland SPA

Natur-, Sport- & Wellnesshotel Freund

Mediterraner Poolgarten

Ruhebereich

Hessen / Oberorke

2.700 m² großer Wellnessbereich mit Wohlfühlfaktor

Ihr Reiseziel

Oberorke liegt am Südrand des Sauerlandes, im nordhessischen Landkreis Waldeck-Frankenberg, in der Nähe der deutschen Märchenstraße und ist der perfekte Ort für Ihre aktiventspannte Auszeit. Am Edersee (ca. 15 km), mitten im Nationalpark Kellerwald-Edersee, können Sie die zauberhafte Landschaft mit ihren tiefen Schluchten, Bergen und jahrhundertealten Buchenwäldern des Unesco-Welterbes Edersee bewandern und die Seele baumeln lassen.

Ihr Urlaubshotel

Das elegante **4-Sterne-Superior Natur-, Sport- & Wellnesshotel Freund** (Landeskat.) bietet einen Rundumkomfort zum Wohlfühlen und zählt zu unseren **TOP Bestseller-Hotels**. Es befindet sich ideal zwischen dem Sauerland und dem Edersee. Den Nationalpark Kellerwald-Edersee erreichen Sie nach ca. 20 km. Unsere Kunden schätzen die vielfältige Ausstattung des Hotels, zu der das Restaurant mit fünf verschiedenen Räumlichkeiten, Bar L´ami mit Zugang zur Veranda, Terrasse und Fitnessraum gehören. Im **ca. 2.700 m² großen Orkeland SPA** mit Innenpool, ganzjährig beheiztem Außenpool im mediterranen Poolgarten, 6 Saunen (Akazien Sauna, Klimasauna, Dampfbad, Laconium, Salzkristall-Sauna und Lettische Liegebalkensauna), Kaltbecken Ruhebereichen, FREUNDs Strandgarten und Liegewiese erleben Sie pure Entspannung. Körper, Geist und Seele können Sie bei Yoga- und Entspannungskursen (Programm lt. Aushang vor Ort) in Einklang bringen. Zum Hotel gehört ein Reitgestüt, welches 21 reinrassige Pfinnpferde zum Ausreiten sowie Ponys und viele weitere Tiere, wie Damwild zum Anschauen, Füttern und Streicheln beherbergt. Mountainbikes und Nordic-Walking-Stöcke sowie WLAN und Parkplätze (je kostenfrei, nach Verfügbarkeit). Die modern und gemütlich in hellen Beigetönen eingerichteten **Doppelzimmer Classic** (min. 2/max. 2 Vollzahler + 1 Kind) und **Einzelzimmer Classic** (1 Vollzahler) bieten Dusche, Föhn, TV, Safe, Sitzgelegenheit und teilweise Balkon. Die größeren **Doppelzimmer Deluxe** (min. 2/max. 2 Vollzahler + 1 Kind) verfügen zudem über eine Sitzecke, eine Teebar und einen Balkon. **Sie erhalten ein Zimmerupgrade bei Anreise unter der Woche (vor Ort, nach Verfügbarkeit).**

Hotelrestaurant

Beispiel Doppelzimmer Classic

SCAN MICH

199.-
2 Nächte p.P. ab Halbpension

Inklusivleistungen

- ✓ Doppelzimmer Classic im Natur, Sport & Wellnesshotel Freund
- ✓ 1 x Secco der Hausmarke Dr. Lohbeck am Anreisetag
- ✓ Halbpension: Reichhaltiges Frühstücksbuffet, Abendbuffet bzw. 3-Gänge-Menü (nach Wahl des Küchenchefs)
- ✓ 1 x Flasche Mineralwasser auf dem Zimmer bei Anreise
- ✓ Nutzung des ca. 2.700 m² großen Orkeland SPA
- ✓ Wellnesstasche mit Bademantel und Slipper (für die Dauer des Aufenthaltes)
- ✓ Nutzung des Fitnessraums
- ✓ Entspannungs- und Aktivangebote im Hotel (Programm laut Aushang vor Ort)
- ✓ 10% Ermäßigung auf Wellnessanwendungen
- ✓ WLAN im Hotel

Ab 3 Nächten zusätzlich:

- ✓ Nutzung des Wellnessbereichs am Abreisetag bis 18 Uhr (Wert € 25.-)
- ✓ 1 x € 15.- Wertgutschein zum Einlösen im Barbereich bei Anreise am Sonntag (pro Zimmer)

TERMINE/PREISE 2026 P.P. IN €

2 Nä.	3 Nä.	4 Nä.	5 Nä.	Anreise: Sonntag-Freitag
199.-	295.-	385.-	469.-	2.1.-31.3., 7.6.-21.6.
219.-	319.-	415.-	499.-	22.6.-31.8.
229.-	339.-	439.-	525.-	1.4.-6.6., 1.9.-31.10.

BUCHUNGSCODE: FRA15001B

Kurtaxe ca. € 1.- pro Person/Nacht (vor Ort zu zahlen).
Zuschlag p.P./Aufenthalt über Fr.+Sa. Nacht € 25.-
Ermäßigung und Zimmerzuschläge unter rewe-reisen.de

Bsp. Doppelzimmer Junior

Thüringentherme
© Fotograf Tino Sieland

Friederiken Therme – Panoramasauna
© Christian Habel

Friederiken Therme – Kaskadenbecken
© Tino Sieland

98% Weiterempfehlungsrate Stand 12/2025 HolidayCheck

SCAN MICH

169.-
2 Nächte p.P. ab Halbpension

Thüringen Mühlhausen

Ihr Reiseziel: Die mittelalterliche Reichsstadt Mühlhausen liegt im Herzen Deutschlands und ist ein Paradies für Kultur- und Naturliebhaber. Die Thüringentherme (ca. 5 Gehminuten vom Hotel) lädt auf ca. 8.000 m² zum Entspannen ein. Besuchen Sie die UNESCO-Welterbestätten Nationalpark Hainich (ca. 25 km) und Wartburg (ca. 39 km).

Ihr Urlaubshotel: Das **3-Sterne-Superior Hotel Brauhaus zum Löwen** (Landeskat.) liegt mitten in der historischen Altstadt. Es besteht aus dem Haupt- und zwei Nebenhäusern und verfügt über Gasthausbrauerei, Restaurants, Biergarten, Shop sowie kostenfreies WLAN. Parkplätze (ca. € 9.- pro PKW/Tag, nach Verfügbarkeit, vor Ort zu zahlen). Die **Doppelzimmer Junior** (2 Vollzahler) und die größeren **Doppelzimmer Komfort** (min. 1/max. 2 Vollzahler + 1 Kind) bieten Dusche, Föhn und TV. Die **Doppelzimmer Superior** (2 Vollzahler) bieten zusätzlich eine Tee-/Kafeestation sowie Balkon oder Terrasse.

Inklusivleistungen:
- ✓ Doppelzimmer Junior im Hotel Brauhaus zum Löwen
- ✓ Halbpension: Frühstücksbuffet, Abendessen im Rahmen der Halbpension (davon 1 Themenessen „Rund ums Bier“)
- ✓ 1 x Willkommensbier in der hauseigenen Brauerei
- ✓ 1 x Abschiedsgeschenk zur Erinnerung
- ✓ 1 x Thermeneintritt in die Thüringentherme (4 Stunden, Wert € 11.-, ca. 5 Gehminuten vom Hotel entfernt)
- ✓ Informationsmaterial zur Region
- ✓ WLAN

TERMINE/PREISE 2026 P.P. IN €			
2 Nächte	**3 Nächte**	**4 Nächte**	**Anreise: täglich***
169.-	239.-	315.-	1.6.-31.10.
179.-	259.-	335.-	4.1.-31.1., 1.4.-31.5.
189.-	269.-	349.-	1.2.-31.3.
BUCHUNGSCODE: ERF50015B			

*Zuschlag p.P./Nacht bei Aufenthalten über Freitag- und/oder Samstagnacht ab € 8.-.
Ermäßigung und weitere Zimmertypen unter rewe-reisen.de

94% Weiterempfehlungsrate Stand 12/2025 HolidayCheck

SCAN MICH

~~349.-~~
299.-
3 Nächte p.P. ab All Inclusive Light

Thüringen Bad Langensalza

Ihr Reiseziel: Reine Naturluft einatmen, Kraft tanken und vom Alltag abschalten. Das Schwefel-Sole-Heilbad Bad Langensalza, am Rande des UNESCO-Weltnaturerbes Nationalpark Hainrich, ist geprägt vom heilendem Thermalsolewasser und der mittelalterlichen Alstadt.

Ihr Urlaubshotel: Das **4-Sterne Santé Royale Hotel- und Gesundheitsresort Bad Langensalza** (Landeskat.) ist durch einen Bademantelgang mit der Friederiken Therme verbunden. Die Therme bietet zahlreiche Wellnessangebote, eine großzügige Bade- und Saunalandschaft sowie Physiotherapie. Zur Hotelausstattung zählen À-la-carte-Restaurant, Buffetrestaurant und Bar im Dachgeschoss. Die **Doppelzimmer Standard** (min. 2/max. 2 Vollzahler + 1-2 Kinder) und **Doppelzimmer Standard zur Alleinnutzung** (min. 1/max. 1 Vollzahler + 1 Kind) bieten Dusche, Föhn und TV.

Inklusivleistungen:
- ✓ Doppelzimmer Standard im Santé Royale Hotel- und Gesundheitsresort Bad Langensalza
- ✓ All Inclusive Light: Frühstücksbuffet, Mittagssnack mit Suppen & Salatbuffet, Kaffee/Kuchen (15-16:30 Uhr), abends Vor- & Nachspeisenbuffet, Hauptspeise zur Wahl, ausgewählte Softdrinks zur Selbstbedienung (10-22 Uhr), Bier und Hauswein rot/weiß (17:30-22 Uhr)
- ✓ 1 x Flasche Wasser bei Ankunft auf dem Zimmer
- ✓ Täglich Eintritt in die Friederiken Therme mit Bade- und Saunalandschaft (Wert € 32.- pro Tag)
- ✓ Leihbademantel
- ✓ WLAN im Hotel

TERMINE/PREISE 2026 P.P. IN €			
3 Nächte	**5 Nächte**	**7 Nächte**	**Anreise: täglich**
~~349~~.-*/299.-	~~579~~.-*/495.-	~~799~~.-*/689.-	3.1.-6.2.
~~379~~.-*/339.-	~~629~~.-*/559.-	~~869~~.-*/779.-	7.2.-27.2.
379.-	629.-	869.-	28.2.-31.3., 5.10.-31.10.
429.-	669.-	935.-	1.4.-4.10.
BUCHUNGSCODE: ERF50013B			

*Unser Preis ab 1.2.; Kurtaxe ca. € 3.- p.P./Nacht (vor Ort zu zahlen).
Ermäßigung und Zimmerzuschlag unter rewe-reisen.de

Altenberg

Beispiel Doppelzimmer Classic

Außenpool

93% Weiterempfehlungsrate Stand 12/2025 HolidayCheck

SCAN MICH

149.- 2 Nächte p.P. ab Halbpension

Sachsen Altenberg

Ihr Reiseziel: Glück auf und herzlich willkommen in Altenberg. Inmitten ursprünglicher Natur, auf dem Kamm des Osterzgebirges gelegen, befindet sich Ihr Urlaubsort. Erleben Sie das Besucherbergwerk Zinnwald, die Falknerei im Schloss Lauenstein oder den Wildpark Osterzgebirge. Ein lohnender Ausflug in die Umgebung bietet die Landeshauptstadt Dresden (ca. 50 km) mit Semperoper und Frauenkirche.

Ihr Urlaubshotel: Das **3-Sterne-Superior AHORN Waldhotel Altenberg** (Landeskat.) liegt ruhig am Waldrand (Ortszentrum Altenberg ca. 7 km). Es bietet 2 Restaurants, Bar und Biergarten, Innen- und Außenpool (ca. Juni bis September), Fitnessraum, ein umfangreiches Freizeitprogramm, u.a. mit hoteleigenem Kino, Minigolf, Boccia, ganzjährigem Eisstock- oder Bogenschießen, kostenfreies WLAN sowie Parkplätze gegen Gebühr (ca. € 12.- pro PKW/Tag, nach Verfügbarkeit, vor Ort zu zahlen). Gegen Gebühr: Sauna, Massagen, Infrarot Wärmekabine. Die **Doppelzimmer Classic** (2 Vollzahler) und **Doppelzimmer Classic zur Alleinnutzung** (1 Vollzahler) bieten Dusche, Föhn, Safe und TV.

Inklusivleistungen:
- ✓ Doppelzimmer Classic im AHORN Waldhotel Altenberg
- ✓ Halbpension: Frühstücksbuffet, Abendbuffet
- ✓ 1 x Flasche Mineralwasser bei Anreise auf dem Zimmer
- ✓ Nutzung des Innen- und Außenpools
- ✓ Nutzung des Fitnessraums
- ✓ Umfangreiches Freizeitprogramm
- ✓ WLAN

TERMINE/PREISE 2026 P.P. IN €			
2 Nächte	**3 Nächte**	**5 Nächte**	**Anreise: täglich**
149.-	219.-	299.-	1.3.-26.3.
159.-	235.-	309.-	12.4.-2.7.
BUCHUNGSCODE: DRS50028B			

Kurtaxe ca. € 2,10 p.P./Nacht (vor Ort zu zahlen).
Zuschlag Doppelzimmer zur Alleinnutzung pro Nacht € 42.-

Panorama Berghotel Wettiner Höhe

Beispiel Doppelzimmer

Panorama-Außenpool

95% Weiterempfehlungsrate Stand 12/2025 HolidayCheck

SCAN MICH

169.- 3 Nächte p.P. ab Halbpension

Erzgebirge Seiffen

Ihr Reiseziel: Willkommen im malerischen Spielzeugdorf Seiffen. In über 100 traditionellen Werkstätten werden hier die überaus beliebten Nussknacker zum Leben erweckt. Wandern Sie durch die idyllische Natur, erkunden Sie das über 70 km lange Wanderwegenetz oder machen Sie einen Ausflug ins ca. 5 km entfernte Tschechien/Böhmen.

Ihr Urlaubshotel: Das **Panorama Berghotel Wettiner Höhe** liegt ca. 2 km vom Zentrum mit Spielzeugmuseum entfernt. Zur Ausstattung zählen Restaurant, Bar, kostenfreies WLAN, 2 Panorama-Außenpools mit Liegewiese (witterungsabhängig) sowie Trocken- und Dampfsauna. Gegen Gebühr: Parkplätze (ca. € 2.- pro PKW/Nacht), Bowling, Privat-Panorama-Sauna und Wellnessanwendungen. Die **Doppelzimmer** (min. 2/max. 2 Vollzahler + 1 Kind) und **Einzelzimmer** (1 Vollzahler) verfügen über Bad oder Dusche, Föhn, TV und Sitzgelegenheiten.

Inklusivleistungen:
- ✓ Doppelzimmer im Panorama Berghotel Wettiner Höhe
- ✓ Halbpension: Frühstücksbuffet, 3-Gänge-Abendmenü oder Buffet inklusive ausgewählter Softdrinks, Bier und Wein für 1,5 Stunden
- ✓ Nutzung von Sauna und Außenpool (witterungsabhängig)
- ✓ 1 x Eintritt Schauwerkstatt der trad. Seiffener Volkskunst eG
- ✓ 1 x Schlittenverleih (Winter) bzw. Nutzung Sommerrodelbahn

TERMINE/PREISE 2026 P.P. IN €			
3 Nächte	**5 Nächte**	**7 Nächte**	**Anreise: Sonntag - Freitag***
169.-	279.-	359.-	4.1.-17.1., 1.11.-14.11.
199.-	329.-	429.-	18.1.-7.2., 22.2.-7.3., 12.4.-25.4.
219.-	349.-	449.-	8.3.-28.3.
239.-	389.-	489.-	29.3.-11.4., 26.4.-9.5., 24.5.-26.9., 25.10.-31.10., 15.11.-28.11.
249.-	419.-	529.-	8.2.-21.2., 10.5.-23.5., 27.9.-24.10., 29.11.-19.12.
BUCHUNGSCODE: DRS50011B			

*Samstags keine An-/Abreise möglich. Zuschlag p.P./Nacht bei 3 und 5 Nächten bei Aufenthalt über Freitag- und/oder Samstagnacht € 4.-. Kurtaxe ca. € 3.- p.P./Nacht (vor Ort zu zahlen). **Einzelzimmer und Kinderermäßigung unter rewe-reisen.de**

Best Western Hotel Polisina

Innenpool des Hotels

Ochsenfurt – Altstadt

96% Weiterempfehlungsrate Stand 12/2025 HolidayCheck

SCAN MICH

239.-
3 bzw. 4 Nä. p.P. ab Halbpension

Bayern Unterfranken

Ihr Reiseziel: Im südlichen Maindreieck und nur 20 km von Würzburg entfernt, begrüßt Sie Ihr Urlaubsort Ochsenfurt. Erkunden Sie die historische Altstadt mit ihrer über 1.250-jährigen Geschichte und der mittelalterlichen Befestigungsanlage mit Pulverturm, Rathaus und Stadtgraben. Genießen Sie die Ruhe und die Natur bei einer Wanderung entlang herrlicher Flusslandschaften, durch Weinberge, Wald und Hochebenen oder bei einer Radtour entlang des Main-Radweges (Länge ca. 597 km).

Ihr Urlaubshotel: Das **3-Sterne-Superior Best Western Hotel Polisina** (Landeskat.) liegt idyllisch, mit Blick auf das Maintal und die Weinberge (Ortszentrum ca. 3 km). Es bietet Restaurant, Biergarten, Kaminbar, Spa-Bereich mit Innenpool, Bio-Sauna, finnischer Sauna, Dampfbad, Ruhe- und Fitnessraum sowie Garten mit Liegewiese. Gegen Gebühr: Massagen/Anwendungen und Fahrradverleih. Je kostenfrei, WLAN und Parkplätze (nach Verfügbarkeit). Die im fränkischen Stil eingerichteten **Doppelzimmer** (2 Vollzahler) und **Einzelzimmer Standard** (1 Vollzahler) verfügen über Bad oder Dusche, Föhn, TV sowie eine Kaffee-/Teezubereitungsmöglichkeit.

Inklusivleistungen:
- ✓ Doppelzimmer Standard im Best Western Hotel Polisina
- ✓ Halbpension: Frühstücksbuffet, 4-Gänge-Abendmenü mit 4 Hauptgerichten zur Wahl oder Buffet (nach Wahl des Küchenchefs), 1 x Flasche Wasser bei Anreise auf dem Zimmer
- ✓ Nutzung des Spa-Bereichs inklusive Leihbademantel für die Dauer Ihres Aufenthaltes (an der Rezeption erhältlich)

TERMINE/PREISE 2026 P.P. IN €	
3 bzw. 4 Nächte	**Anreise: Donnerstag (3 Nä.), Sonntag (4 Nä.)**
239.-	4.1.-26.2.
249.-	1.3.-26.4.
279.-	28.6.-3.9.
299.-	30.4.-25.6., 6.9.-29.10.
BUCHUNGSCODE: NUE50051B	

Weitere Zimmer buchbar unter rewe-reisen.de

Oberkirch

Beispiel
Doppelzimmer Superior

Hotelrestaurant

81% Weiterempfehlungsrate Stand 12/2025 HolidayCheck

SCAN MICH

329.-
5 Nächte p.P. ab Halbpension

Schwarzwald Oberkirch

Ihr Reiseziel: Willkommen in Oberkirch, einer malerischen Stadt am Tor des Renchtals, inmitten der Ortenau. Dieser Ort lädt zu zahlreichen Outdoor-Aktivitäten wie Wanderungen, Radtouren und Spaziergängen ein. Besuchen Sie die beeindruckende Ruine Schauenburg, die hoch über Oberkirch thront und einen faszinierenden Ausblick auf die Stadt und die Rheinebene bis nach Straßburg (ca. 25 km) bietet.

Ihr Urlaubshotel: Das **DEVA Hotel Renchtalblick** liegt ruhig, am Ortsrand von Oberkirch (Zentrum ca. 1 km), umgeben von Weinbergen. Es bietet das Restaurant „Renchtalblick" mit herrlichem Blick auf das Renchtal und Oberkirch. Je kostenfrei, WLAN und Parkplätze (nach Verfügbarkeit). Die **Doppelzimmer Classic** (2 Vollzahler) und die **Einzelzimmer** (1 Vollzahler) bieten Dusche, Föhn, TV, eine Flasche Wasser bei Anreise auf dem Zimmer und z.T. Balkon. Die größeren **Doppelzimmer Superior** (min. 2/max. 2 Vollzahler + 1 Kind) bieten zusätzlich eine Schlafcouch und einen Balkon mit Panoramablick ins Tal.

Inklusivleistungen:
- ✓ Doppelzimmer Classic im DEVA Hotel Renchtalblick
- ✓ Halbpension: Frühstück, 4-Gänge-Abendmenü oder Buffet (nach Wahl des Küchenchefs)
- ✓ 1 x p.P./Aufenthalt Lunchpaket vom Frühstück
- ✓ 1 x p.P./Aufenthalt ein Digestif (2cl) aus hauseigener Brennerei
- ✓ KONUS Gästekarte zur freien Nutzung des ÖPNVs

TERMINE/PREISE 2026 P.P. IN €		
5 Nächte	**7 Nächte**	**Anreise: täglich**
329.-	449.-	7.1.-23.4.*
399.-	519.-	24.4.-30.6.*, 13.9.-31.10.
519.-	689.-	1.7.-12.9.
BUCHUNGSCODE: QFB50011B		

*Keine An-/Abreise 4.4.-5.4., 15.5.-16.5., 23.5.-24.5., 5.6.-6.6.26.
Kurtaxe ca. € 2,50 p.P./Nacht (vor Ort zu zahlen).
Ermäßigung/Festpreis pro Nacht für 1 Kind (inkl. Frühstück, kein Abendessen) bis Ende 1 Jahr 100% (im Bett der Eltern) und von 2 bis Ende 11 Jahre € 50.-.
Weitere Zimmer buchbar unter rewe-reisen.de

84% Weiterempfehlungsrate Stand 12/2025 HolidayCheck

SCAN MICH

149.-
2 Nächte p.P. ab Frühstück

Bayern THERME ERDING

Ihr Reiseziel: Erleben Sie die größte Therme der Welt, die THERME ERDING - ein Urlaubsparadies mit 365 Tagen Sommer! Ob Thermalheilbad mit über 5.000 m² Wasserfläche, Rutschen oder Saunieren - hier wartet Wasserspaß für Groß und Klein. Testen Sie 27 einzigartige Rutschen im Galaxy Erding und erleben Sie die spektakuläre Brandung im Wellenbad.

Ihr Urlaubshotel: Das **4-Sterne Victor's Residenz-Hotel München** (Landeskat.) liegt in Unterschleißheim, etwa 15 km von München und ca. 30 km von der THERME ERDING entfernt. Zur Ausstattung zählen Restaurant, Bar sowie, je kostenfrei, WLAN und Tiefgaragenparkplätze. Garantiertes Upgrade in die geräumigen **Doppelzimmer Superior** (min. 2/max. 2 Vollzahler + 1 Kind) mit Dusche, Föhn und TV. Die **Familienunterbringung** (min./max. 2 Vollzahler + 2 Kinder) besteht aus 2 Doppelzimmern mit Verbindungstür oder einem 4-Bett-Zimmer (Zuteilung vor Ort, nach Verfügbarkeit).

Inklusivleistungen:

- ✓ Doppelzimmer im Victor's Residenz-Hotel München
- ✓ Frühstücksbuffet
- ✓ **Garantiertes Upgrade in die Superior-Kategorie (nur bei Buchung eines Doppelzimmers)**
- ✓ Tageseintritt inklusive Reservierung für den 2. Tag Ihrer Reise in die THERME ERDING mit Therme, Wellenbad und GALAXY Rutschenwelt (Wert mind. € 55,90)
- ✓ Weltweit kostenfreies Telefonieren vom Hotelzimmer aus
- ✓ Parkplatz in der hoteleigenen Tiefgarage
- ✓ WLAN im Hotel

TERMINE/PREISE 2026 P.P. IN €		
2 Nächte	**3 Nächte**	**Anreise: täglich**
149.-	195.-	7.1.-12.2., 22.2.-26.3., 12.4.-21.5., 7.6.-28.6.
159.-	205.-	4.1.-6.1., 13.2.-21.2., 27.3.-11.4., 22.5.-6.6., 29.6.-7.11.
BUCHUNGSCODE: MUC20002B		

Zimmerzuschläge und Kinderermäßigung unter rewe-reisen.de

88% Weiterempfehlungsrate Stand 12/2025 HolidayCheck

SCAN MICH

149.-
3 Nächte p.P. ab All Inclusive

Bayerischer Wald Neukirchen

Ihr Reiseziel: Neukirchen beim Heiligen Blut liegt am Fuße des Hausbergs Hohenbogen (1.079 m), umgeben von malerischer Natur. Es erwarten Sie bestens markierte Wanderwege, das Freizeitzentrum Hohenbogen mit Graskarts, Skatepark und großem Spielplatz, das beliebte Ausflugsziel Furth im Wald (ca. 13 km) mit Drachenhöhle und Wildgarten sowie der Drachensee mit Liegewiese und Café.

Ihr Urlaubshotel: Das kinderfreundliche **Donna Hotel Klosterhof** liegt 400 m vom Ortskern entfernt. Es bietet Restaurant, Bar, Terrasse, Spielplatz, Innenpool, Whirlpool sowie, je kostenfrei, WLAN und Parkplätze (nach Verfügbarkeit). **Doppel-** (21-25 m², min. 1 Vollzahler + 1 Kind bzw. min. 2/max. 2 Vollzahler + 1 Kind) und **Einzelzimmer** (21 m², 1 Vollzahler): Dusche und TV. **Doppelzimmer zum Hohen Bogen** (21-25 m², min. 2/max. 2 Vollzahler + 1 Kind): mit Terrasse. **Familienzimmer** (30-37 m², min. 2/max. 2 Vollzahler + 1-3 Kinder): 2 Etagen; EG: Wohnraum, Schlafsofa/Zustellbett, OG: offene Galerie mit Doppelbett. Alle Zimmer: Gemeinschaftsbalkon oder Terrasse.

Inklusivleistungen:

- ✓ Doppelzimmer im Donna Hotel Klosterhof
- ✓ All Inclusive: Frühstücksbuffet, Mittagssnack (12-13 Uhr), Kaffee/Tee und Gebäck (15-16 Uhr), Abendbuffet mit Salat- und Dessertbuffet, Softdrinks (10-21 Uhr) sowie lokale alkoholische Getränke (12-21 Uhr)
- ✓ Nutzung von Innenpool und Whirlpool
- ✓ Bus- und Bahnfahrten im Landkreis Cham

TERMINE/PREISE 2026 P.P. IN €			
3 Nä.	**5 Nä.**	**7 Nä.**	**Anreise: täglich**
149.-	239.-	329.-	7.1.-12.2.
169.-	269.-	359.-	22.2.-26.3., 12.4.-29.4.
189.-	289.-	389.-	13.2.-21.2., 30.4.-21.5., 7.6.-30.7., 13.9.-7.11.
219.-	359.-	469.-	27.3.-11.4., 22.5.-6.6., 31.7.-12.9.
BUCHUNGSCODE: NUE50000B			

Ortstaxe ca. € 2.- p.P./Nacht (vor Ort zu zahlen).
Weitere Zimmer und Kinderermäßigung unter rewe-reisen.de

91% Weiterempfehlungsrate Stand 12/2025 HolidayCheck

SCAN MICH

279.-
5 Nächte p.P. ab
All Inclusive

Bayerischer Wald Waldmünchen

Ihr Reiseziel: Ihr Urlaubsort Waldmünchen liegt im Herzen des Naturparks „Oberer Bayerischer Wald“. Es erwarten Sie reine Bergluft, mehr als 200 km markierte Wanderwege und der Perlsee mit Strandbad lädt zum Baden, Wassersport oder Angeln ein. Die besten Voraussetzungen für aktive und zugleich erholsame Urlaubstage!

Ihr Urlaubshotel: Das familienfreundliche **Sonnenhotel Bayerischer Hof** (Landeskat.) liegt am Ortsrand von Waldmünchen, nur wenige Gehminuten vom Perlsee entfernt. Es verfügt über Restaurant, Bar, Innenpool, Whirlpool, Sauna und Dampfbad. Die **Doppelzimmer Economy**, die neugestalteten **Doppelzimmer Standard** (je 2 Vollzahler) und die großzügigeren, mit 3. Bett eingerichteten **Doppelzimmer Komfort** (min. 2/max. 2 Vollzahler + 1 Kind) verfügen über Bad oder Dusche und TV. Die **Familien Standard Galeriezimmer** und die modernen **Familien Komfort Galeriezimmer** (je min. 2/max. 2 Vollzahler + 2 Kinder) bieten zusätzlich eine offene Galerie mit Doppelbett.

Inklusivleistungen:
- ✓ Doppelzimmer Economy im Sonnenhotel Bayerischer Hof
- ✓ All Inclusive: Frühstücks-/Mittagsbuffet, Kaffee, Tee, Kuchen und Eis für die Kinder (15-16 Uhr), abends Themenbuffets, Softdrinks, Bier vom Fass und Wein zur Selbstbedienung (10-22 Uhr)
- ✓ Kinderclub für Kinder von 3 bis Ende 12 Jahre (bis zu 35 Std./Wo.)
- ✓ Nutzung von Innenpool und Sauna

TERMINE/PREISE 2026 P.P. IN €		
5 Nächte	**7 Nächte**	**Anreise: täglich**
279.-	379.-	6.1.-5.2., 22.2.-26.3.
333.-	459.-	12.4.-13.5., 17.5.-21.5., 7.6.-25.6., 14.9.-8.10.
349.-	479.-	27.3.-2.4., 25.5.-6.6., 26.6.-16.7., 16.8.-13.9., 9.10.-7.11.
369.-	509.-	4.1., 5.1., 6.2.-21.2., 3.4.-11.4., 14.5.-16.5., 22.5.-24.5., 17.7.-15.8.
BUCHUNGSCODE: NUE50035B		

Ortstaxe ca. € 1,50 p.P./Nacht (vor Ort zu zahlen).
Kinderermäßigung und Zimmerzuschläge unter rewe-reisen.de

95% Weiterempfelungsrate Stand 12/2025 HolidayCheck

SCAN MICH

309.-
5 Nächte p.P. ab
Halbpension

Bayern Bad Füssing

Ihr Reiseziel: Willkommen im Niederbayerischen Bäderdreieck, im Landkreis Passau. Genießen Sie die wohltuende Heilkraft der Quellen sowie eine idyllische Natur und gönnen Sie sich eine Auszeit in der europaweit größten Thermenlandschaft, bestehend aus „THERME EINS“, „Europa Therme“ und „Johannesbad Therme“.

Ihr Urlaubshotel: Das **3-Sterne Hotel Rottaler Hof** (Landeskat.) liegt im Herzen Bad Füssings – zentral aber dennoch ruhig. Alle drei Thermen liegen in einem Umkreis von 300 m bis 1 km. Ihr Hotel bietet Restaurant, Liegewiese und kostenfreie Parkplätze (nach Verfügbarkeit). Das Herzstück des Hauses ist das hoteleigene Thermalbad mit Salzgrotte und Infrarotwärmekabine. Die **Doppelzimmer** (2 Vollzahler) und **Einzelzimmer** (1 Vollzahler) verfügen über Bad oder Dusche, Föhn, TV, Kaffee- und Teeküche sowie Balkon.

Inklusivleistungen:
- ✓ Doppelzimmer im Hotel Rottaler Hof
- ✓ Halbpension: Frühstücksbuffet, 3-Gänge-Abendwahlmenü mit Salatbuffet
- ✓ 1 x Piccolo Sekt und 1 x Flasche Wasser bei Anreise auf dem Zimmer
- ✓ Nutzung des hoteleigenen Thermalbades
- ✓ Leihbademantel für die Dauer Ihres Aufenthaltes
- ✓ 1 x pro Person/Aufenthalt Eintritt in die THERME EINS (ca. 5 Stunden, Wert € 19,50)
- ✓ Kur- und Gästekarte Bad Füssing für regionale Vorteile wie u.a. geführte Radwanderungen, Nutzung der Kurbusse, 1 x Eintritt ins Spielcasino in Bad Füssing u.v.m. (Wert ca. € 100.-)

TERMINE/PREISE 2026 P.P. IN €		
5 Nächte	**7 Nächte**	**Anreise: täglich**
309.-	419.-	9.1.-22.3.
359.-	489.-	23.3.-26.4., 25.10.-31.10.
385.-	529.-	27.4.-5.9.
444.-	599.-	6.9.-24.10.
BUCHUNGSCODE: NUE50015B		

Kurtaxe ca. € 3,40 p.P./Nacht (vor Ort zu zahlen). **Einzelzimmer unter rewe-reisen.de**

Arkadenbau in Bad Kissingen

AquaWell - Innenbereich

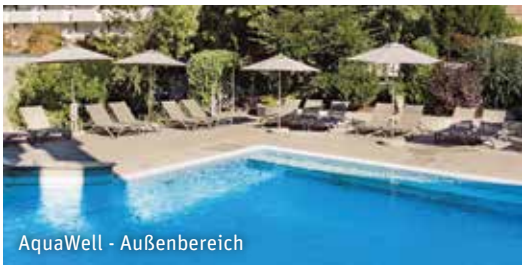
AquaWell - Außenbereich

Sauna

Franken / Bad Kissingen

3.000 m² große Bade- und Saunalandschaft

Ihr Reiseziel

Bad Kissingen begrüßt Sie an der schönen Fränkischen Saale, südlich der Rhön. Erkunden Sie den Kurort bei einem Spaziergang durch den Rosengarten mit seinem farbenfrohen Multimedia-Brunnen. Besuchen Sie bekannte Sehenswürdigkeiten, wie den Luitpoldpark und das Luitpoldbad, den Kurgarten, den Arkadenbau, das Kurtheater, die alte Stadtmauer, das Sissi-Denkmal, das Bismarck-Denkmal, den Bismarck-Turm oder das Museum. Auch der Regentenbau, die Ruine der Burg Botenlauben, die Brunnen- und Wandelhalle, der Feuerturm und die Erlöserkirche bereichern Ihr abwechslungsreiches Freizeit- und Kulturprogramm. Zahlreiche Ausflugsziele in der Umgebung warten darauf erkundet zu werden: die Bayerische Rhön (ca. 20 km), Würzburg (ca. 63 km), Fulda (ca. 66 km) oder Bamberg (ca. 86 km).

Gästekarte Bad Kissingen

Mit Ihrer Gästekarte Bad Kissingen erhalten Sie zahlreiche kostenfreie Leistungen und Ermäßigungen, wie z.B. freien Eintritt in die Bayerische Spielbank sowie zu den wöchentlichen Konzerten der Staatsbad Philharmonie. Buslinien im gesamten Landkreis kostenfrei.

Ihr Urlaubshotel

Das TOP ausgestattete **4-Sterne Hotel Frankenland** (Landeskategorie) liegt zentral, aber dennoch ruhig, in der Nähe des Kurparks (Zentrum: ca. 200 m). Das Hotel verfügt über Buffet- und À-la-carte-Restaurants, Bars und kostenfreies WLAN. Parkplätze gegen Gebühr (nach Verfügbarkeit). **Erlebnisbad AquaWell & SaunaWelten** auf über **3.000 m²**, bieten eine Bade- und Saunalandschaft mit u.a. beheiztem Innen- und Außenbecken (inkl. ca. 15 m Sportbecken). Im **FeelWell** auf **1.000 m²** entspannen Sie bei Ihrem persönlichen Verwöhnprogramm, zusammengestellt aus einzigartigen Wellness- und Beautyanwendungen (gegen Gebühr). Nutzen Sie die **FitnessArea** für Kraft- und Ausdauersport. Sie erhalten ein garantiertes **Zimmer-Upgrade** von der Kategorie Doppelzimmer Klassik in die Komfort-Kategorie. Die **Doppelzimmer Klassik** und moderneren **Doppelzimmer Komfort** (min. 1/max. 2 Vollzahler + 1 Kind) bieten Bad oder Dusche, Föhn, Sitzecke, Schreibtisch, Mini-Kühlschrank und TV.

Buffetrestaurant

Beispiel Doppelzimmer Komfort

SCAN MICH

209.-
2 Nächte p.P. ab
Halbpension Plus

Inklusivleistungen

- ✓ Doppelzimmer Klassik im Hotel Frankenland
- ✓ Garantiertes Zimmer-Upgrade vom Doppelzimmer Klassik auf Komfort-Kategorie
- ✓ Begrüßungsgetränk
- ✓ Halbpension Plus: Frühstücksbuffet, Abendbuffet mit Live-Cooking und ausgewählten Getränken (alkoholfreie Getränke, Fassbier und Hauswein, 18-20 Uhr)
- ✓ Eintritt in das Erlebnisbad AquaWell mit 3.000 m² Bade- und Saunalandschaft sowie FitnessArea mit Leihbademantel und -slipper
- ✓ Täglich Wassergymnastik
- ✓ 20 % Ermäßigung auf Wellnessleistungen
- ✓ Gästekarte Bad Kissingen

Gäste am Innenpool

TERMINE/PREISE 2026 P.P. IN €			
2 Nä.	**3 Nä.**	**5 Nä.**	**Anreise: täglich**
209.-	299.-	495.-	1.11.-17.12.
239.-	339.-	555.-	4.1.-28.2.
295.-	439.-	689.-	1.3.-1.4., 20.4.-21.5., 8.6.-2.7., 14.9.-31.10.
339.-	499.-	789.-	2.4.-19.4., 22.5.-7.6., 3.7.-13.9.
BUCHUNGSCODE: NUE50040B			

Kurtaxe ca. € 4.- p.P./Tag (vor Ort zu zahlen).
Zimmerzuschlag und Ermäßigung unter rewe-reisen.de

90% Weiterempfehlungsrate Stand 12/2025 HolidayCheck

SCAN MICH

529.-
5 Nächte p.P. ab
All Inclusive

Österreich Vorarlberg

Ihr Reiseziel: Gaschurn gehört zur Region Montafon und ist die größte und südlichste Gemeinde Vorarlbergs. Erleben Sie die atemberaubende Gebirgslandschaft bei einer Wanderung, auf über 270 km Wanderwege.

Ihr Urlaubshotel: Das **first mountain Hotel Montafon** liegt in ruhiger Lage in Gaschurn (Zentrum: ca. 900 m). Es bietet Restaurant, Bar und Terrasse. **Alpin Spa** mit Hallenbad mit Alpenblick, finnischer Sauna, Dampfsauna, Ruheraum, Relaxbereich mit Wasserbetten, Sanarium und Erlebnisduschen. Die **Doppelzimmer Comfort** (ca. 30 m², min. 2/max. 2 Vollzahler + 1-2 Kinder) sind mit modernisiertem Bad und teilweise ebenerdiger Dusche sowie Föhn, TV, 1-2 Zustellbetten für die 1-2 Kinder und Balkon ausgestattet. Die größeren **Junior Suiten** (ca. 42 m², min. 2/max. 2 Vollzahler + 1-2 Kinder) verfügen über Schlafzimmer mit Doppelbett, Wohnbereich mit Schlafsofa oder Klappbett, modernisiertes Bad mit ebenerdiger Dusche und Balkon. Die **Suiten** (ca. 42 m², min. 2/max. 2 Vollzahler + 1-2 Kinder) sind zudem moderner und verfügen über Bad mit Badewanne und ebenerdiger Dusche.

Inklusivleistungen:
- ✓ Doppelzimmer Comfort im first mountain Hotel Montafon
- ✓ All Inclusive: Frühstücksbuffet, Mittagssnack (Lunchpaket vom Frühstücksbuffet), Kaffee, Tee & Kuchen (15:30-16:30 Uhr), Abendbuffet, Softgetränke, Bier, Weiß- und Rotwein (10-21 Uhr)
- ✓ Nutzung des ca. **1.200 m² großen Alpin Spa´s** mit Hallenbad und großzügiger Saunaanlage im Hotel
- ✓ 1 x geführte Wanderung (Wert ca. € 15.-, montags, wetterabhängig)
- ✓ 1 x Parkplatz pro Zimmer (Wert ca. € 2.- pro Tag)

TERMINE/PREISE 2026 P.P. IN €		
5 Nächte	**7 Nächte**	**Anreise: täglich**
529.-	739.-	2.10.-13.10.
569.-	789.-	13.5.-19.7., 4.9.-27.9.
629.-	859.-	24.7.-30.8.
BUCHUNGSCODE: ANT50000B		

Ortstaxe ca. € 2,70 p.P./Nacht (vor Ort zu zahlen).
Ermäßigung/Festpreis und Zimmerzuschläge unter rewe-reisen.de

98% Weiterempfehlungsrate Stand 12/2025 HolidayCheck

SCAN MICH

699.-
5 Nächte p.P. ab
Halbpension

Schweiz Davos

Ihr Reiseziel: Europas höchstgelegene Stadt erwartet Sie im Kanton Graubünden vor einer traumhaften Bergkulisse. Erkunden Sie die Schweizer Alpen rund um Davos auf den 700 km bestens markierten Wanderwegen und genießen Sie spektakuläre Aussichten. Urige Berghütten laden am Wegesrand zu einer Einkehr und zum Genuss regionaler Spezialitäten ein.

Ihr Urlaubshotel: Das **4-Sterne Superior Hotel AMERON Davos Swiss Mountain Resort** (Landeskat.) liegt zentral in Davos-Platz (Davoser See: ca. 3 km; Bergbahnen Schatzalp: ca. 15 Gehminuten). Es verfügt über zwei Restaurants, Terrasse, Fitnessraum sowie einen ca. **850 m² großen Wellnessbereich** mit Innenpool, Saunen, Dampfbad, Kneipp-Fußbad, Eisbrunnen, Ruhebereich und SPA-Lounge. WLAN kostenfrei. Gegen Gebühr: Massage- und Beautyanwendungen, Tiefgaragenparkplätze (ca. CHF 15.- pro PKW/Tag, nach Verfügbarkeit). Die **Doppelzimmer Standard** (2 Vollzahler) bieten Bad oder Dusche, TV, Safe und Balkon. Die **Doppelzimmer Comfort** (2 Vollzahler) verfügen zudem über kostenfreie Minibar-Nutzung am Anreisetag, Kaffeemaschine und Bergblick.

Inklusivleistungen:
- ✓ Doppelzimmer Standard im Hotel AMERON Davos Swiss Mountain Resort
- ✓ 1 x Flasche Wasser auf dem Zimmer bei Anreise
- ✓ Halbpension: Reichhaltiges Frühstücksbuffet, 3-Gänge-Abendmenü
- ✓ Bei Buchung von 7 Nächten: Kostenfreies Upgrade auf Doppelzimmer Comfort
- ✓ Nutzung des ca. 850 m² großen Wellnessbereichs

TERMINE/PREISE 2026 P.P. IN €		
5 Nächte	**7 Nächte**	**Anreise: Sonntag**
699.-	969.-	31.5.-14.6., 11.10.-25.10.
749.-	1.039.-	28.6., 5.7., 27.9., 4.10.
779.-	1.089.-	12.7.-26.7., 13.9., 20.9.
829.-	1.149.-	2.8., 9.8., 6.9.
BUCHUNGSCODE: SMV50000B		

Ortstaxe ca. CHF 5,90 p.P./Nacht (vor Ort zu zahlen)

Ursprungs Panorama Hotel

Beispiel Abendmenü

Beispiel Doppelzimmer Standard

Österreich / Salzburger Land

4-Sterne Alpenzauber genießen

Ihr Reiseziel

Eingebettet zwischen den mächtigen Gipfeln der Zillertaler Alpen liegt Königsleiten – ein malerisches Almdorf inmitten der Ferienregion Nationalpark Hohe Tauern (Gerlos ca. 10 km; Kaprun ca. 62 km; Zell am See ca. 66 km). Hier treffen beeindruckende Panoramen, klare Bergluft und ursprüngliche Almlandschaften auf gemütliche Hütten und herzliche Gastfreundschaft. Im Sommer locken rund 400 Kilometer Wanderwege für jedes Niveau. Mit Ihrer **inkludierten Free Mountain Sommercard** nutzen Sie die Seilbahnen der Region Königsleiten-Gerlos kostenlos. Wer es sportlich liebt, entdeckt die Region beim Mountainbiken oder Canyoning. Lassen Sie sich von einer der schönsten Berglandschaften Österreichs begeistern.

Ihr Urlaubshotel

Am Ortsrand von Königsleiten liegt das **TOP bewertete 4-Sterne Ursprungs Panorama Hotel** (Landeskat.). Zum Zentrum sind es ca. 900 m. Erleben Sie vielfältige Kulinarik im Panorama-Restaurant mit Weitblick auf die atemberaubende Bergkulisse. Hier gibt es alles, von einfach lecker bis zur Geschmacksexplosion. Lassen Sie den Tag in der Panorama Lounge & Bar ausklingen. Genießen Sie spritzige Cocktails, hochwertige Weine und interessante Begegnungen. Erleben Sie Entspannung pur im ca. 800 m² großen Panorama Spa mit Panorama-Hallenbad und -sauna, finnische Sauna, Dampfbad sowie Ruhebereich auf dem Sonnendeck und die Fitness-Lounge. Leihbademantel, -badetasche und -slipper werden Ihnen für die Aufenthaltsdauer zur Verfügung gestellt. Je gegen Gebühr: Massagen und Anwendungen. Je kostenfrei, WLAN und Parkplätze (nach Verfügbarkeit). Die sonnigen **Doppelzimmer Standard** (ca. 20 m², min. 2/max. 2 Vollzahler + 1 Kind) und großzügigen **Doppelzimmer Superior** (ca. 32 m², min. 2/max. 2 Vollzahler + 1-2 Kinder) bieten Dusche, Föhn, Radio, TV sowie Panoramafenster.

Panorama-Sauna

Panorama Spa

SCAN MICH

299.-
3 Nächte p.P. ab Halbpension

Inklusivleistungen

- ✓ Doppelzimmer Standard im Ursprungs Panorama Hotel
- ✓ Halbpension: Reichhaltiges Frühstücksbuffet, 3-Gänge Abendwahlmenü
- ✓ Willkommensgetränk
- ✓ Nutzung des Panorama Spa´s
- ✓ 1 x Massagegutschein (Wert: € 15.- pro Vollzahler/Aufenthalt)
- ✓ Teilnahme am Aktivprogramm (lt. Aushang vor Ort)
- ✓ Free Mountain Sommercard für kostenfreie Nutzung der Seilbahnen Königsleiten-Gerlos
- ✓ WLAN

Wunschleistungen

- Zuschlag Doppelzimmer Superior pro Nacht ab € 10.-

Nationalpark Hohe Tauern

TERMINE/PREISE 2026 P.P. IN €			
3 Nä.	**4 Nä.**	**7 Nä.**	**Anreise: Donnerstag (3 Nächte), Sonntag (4/7 Nächte)**
299.-	389.-	599.-	27.9.-8.10.
329.-	429.-	629.-	18.6.-28.6., 6.9.-24.9.
359.-	469.-	699.-	2.7.-3.9.
BUCHUNGSODE: SZG50045B			

Kurtaxe ca. € 3.- p.P./Nacht (ab 15 Jahre, vor Ort zu zahlen).
Mobilitätsabgabe ca. € 0,50 p.P./Tag (vor Ort zu zahlen).
Kinderermäßigung/Festpreis unter rewe-reisen.de

Hotel Heinrichshof

Beispiel Doppelzimmer

Nationalpark Hohe Tauern

97% Weiterempfehlungsrate Stand 12/2025 HolidayCheck

SCAN MICH

399.-
7 Nächte p.P. ab
All Inclusive

Österreich Salzburger Land

Ihr Reiseziel: Das idyllisch gelegene Mühlbach, auch als das Berg- und Erlebnisdorf im Salzburger Land bezeichnet, erwartet Sie zwischen den Gipfeln des Hochkönigmassivs (Salzburg 70 km). Tauchen Sie ein in unberührte Natur umgeben von Wiesen, Wäldern und Hochgebirgen, mit rund 340 km zertifizierten Wanderwegen, E-Bike- und Mountainbike-Strecken und mehr als 50 Gipfelsteigen. Nutzen Sie mit der inkludierten Gästekarte tolle Leistungen und Ermäßigungen vor Ort.

Ihr Urlaubshotel: Das **3-Sterne Hotel Heinrichshof** (Landeskat.) liegt im Zentrum von Mühlbach auf 854 m Höhe (Wanderbushaltestelle ca. 50 m vom Haus entfernt). Es verfügt über Restaurant, Stüberl, Terrasse, Finnische Sauna (mit Anmeldung, 1 x pro Woche kostenfreie Nutzung) sowie, je kostenfrei, WLAN und Parkplätze (nach Verfügbarkeit). Die **Doppelzimmer** (min. 2/max. 2 Vollzahler + 1-2 Kinder) und **Einzelzimmer** (1 Vollzahler) bieten Dusche, Föhn, TV und Balkon.

Inklusivleistungen:
- ✓ Doppelzimmer im Hotel Heinrichshof
- ✓ All Inclusive: Frühstücksbuffet, Lunchpaket vom Frühstück, 4-Gänge-Abendmenü bzw. Buffet, Softdrinks, Wasser, Kaffee, Tee, offenes Bier, Rot- & Weißwein sowie ausgewählte Spirituosen (Whisky, Vodka, Weinbrand, Gin und Rum, 10-22 Uhr)
- ✓ 1 x Saunanutzung (nach Voranmeldung, Öffnungszeiten laut Aushang vor Ort)
- ✓ Gästekarte Mühlbach am Hochkönig für regionale Ermäßigungen

TERMINE/PREISE 2026 P.P. IN €	
7 Nächte	**Anreise: Sonntag**
399.-	3.5., 18.10.
449.-	10.5., 4.10., 11.10.
479.-	17.5.-14.6., 13.9.-27.9.
499.-	21.6.-6.9.
BUCHUNGSCODE: SZG50006B	

Ortstaxe ca. 0,50 € (6 bis Ende 14 Jahre) bzw. € 2,50 p.P./Nacht (ab 15 Jahre, vor Ort zu zahlen). Registrierungsnummer: 50415-001010-2020. **Ermäßigung für 1-2 Kinder: bis Ende 7 Jahre 100% und von 8 bis Ende 14 Jahre 40%**

KOSIS Sports Lifestyle Hotel

Beispiel Doppelzimmer Kings & Queens

Ruhebereich

96% Weiterempfehlungsrate Stand 12/2025 HolidayCheck

SCAN MICH

~~429.*~~
379.-
3 Nächte p.P. ab
All Inclusive

Österreich Tirol

Ihr Reiseziel: Willkommen im „Aktivsten Tal der Welt“, dem Zillertal! Ihr Urlaubsort Fügen liegt am Eingang des Tals und ist der größte Ort der sogenannten „Ersten Ferienregion“. Besonders Aktivurlauber schätzen die weite Landschaft und die unberührte Natur der traumhaften, umliegenden Bergwelt der Zillertaler und der Tuxer Alpen.

Ihr Urlaubshotel: Das **4-Sterne KOSIS Sports Lifestyle Hotel** (Landeskat.) liegt im Herzen von Fügen. Es bietet Restaurants, die „Kosis Fun Food Bar“ (exklusive!), Stüberl sowie, je kostenfrei, WLAN und Parkplätze (nach Verfügbarkeit). Wellnessbereich u.a. mit finnischer Sauna, Bio Sauna, Dampfbad und Erlebnisdusche. Die **Doppelzimmer Kings & Queens** (min. 2/max. 2 Vollzahler + 1-2 Kinder) bieten Dusche, Föhn, TV, Safe, Loungebereich und Balkon oder Terrasse.

Inklusivleistungen:
- ✓ Doppelzimmer Kings & Queens im KOSIS Sports Lifestyle Hotel
- ✓ All Inclusive: Frühstücksbuffet, Mittagssnack, Nachmittagsjause, 4-Gänge-Abendwahlmenü oder Buffet, Getränke wie Säfte, Softdrinks, Wasser, offenes Bier, Rot- und Weißwein, Kaffee, Tee und Kakao (10-22 Uhr, ausgeschlossen Kosis Fun & Food Bar)
- ✓ Nutzung des ca. 350 m² Wellnessbereichs
- ✓ E-Bike Verleih (nach Verfügbarkeit, keine Reservierung möglich, Wert € 45.- pro Tag/Rad, max. 6 x für Erwachsene, 2 x für Kinder)
- ✓ Gästekarte der Ersten Ferienregion im Zillertal mit zahlreichen Leistungen und Ermäßigungen vor Ort

TERMINE/PREISE 2026 P.P. IN €		
3 Nächte	**7 Nächte**	**Anreise: Donnerstag (3 Nächte) bzw. Sonntag (7 Nächte)**
~~429~~.-*/379.-	~~869~~.-*/799.-	7.6.-25.6., 6.9.-8.10.
~~459~~.-*/409.-	~~969~~.-*/899.-	14.5.-17.5.
	~~1.019~~.-*/949.-	21.5.-4.6., 2.7.-12.7., 20.8.-3.9.
~~499~~.-*/449.-	~~1.069~~.-*/999.-	16.7.-16.8.
BUCHUNGSCODE: INN50040B		

*unser Preis bei Buchung ab 1.2.; Kurtaxe ca. € 2,60 p.P./Nacht (vor Ort zu zahlen). **Ermäßigung unter rewe-reisen.de**

Alpenhotel Marcius - Panormamablick

Innenpool

Beispiel Doppelzimmer Standard

SCAN MICH

369.-
7 Nächte p.P. ab
All Inclusive Plus

Österreich Kärnten

Ihr Reiseziel: Ihr Urlaubsort Sonnleitn liegt in der Region Nassfeld-Pressegger See (Sonnenalpe Nassfeld: ca. 5 km; Hermagor: ca. 18 km). Mit Ihrer inkludierten **Gästekarte „+CARD HOLIDAY“** erhalten Sie regionale Leistungen und Ermäßigungen wie z.B. kostenfreie Nutzung des regionalen Busverkehrs und der Nassfeld-Sommerbahnen.

Ihr Urlaubshotel: Das **3-Sterne Alpenhotel Marcius** (Landeskat.) liegt auf einer Höhe von 1.400 m und bietet einen Panoramablick auf die umliegende Bergwelt. Es besteht aus einem Stammhaus und mehreren Nebenhäusern und bietet Restaurants, Bar, Stüberl, Terrasse sowie **Wellnessbereich** mit Innenpool, Finnischer Sauna, Infrarotkabine und Ruheraum. Die **Doppelzimmer Standard** (min. 2/max. 2 Vollzahler + 1 Kind) und **Familienzimmer Standard** (min. 2/max. 2 Vollzahler + 2 Kinder) im Stammhaus bieten Dusche, Föhn und TV. Die geräumigeren **Ferienhäuser** (min. 2 Vollzahler + 3./4. Person/max. 2 Vollzahler + 5./6. Person) liegen im Nebenhaus (ca. 800 m) und verfügen zusätzlich über Sofa, Schreibtisch sowie Balkon.

Inklusivleistungen:
- ✓ Doppelzimmer Standard im Alpenhotel Marcius
- ✓ Begrüßungsgetränk
- ✓ All Inclusive Plus: Reichhaltiges Frühstücksbuffet, Mittagssnack mit Suppe, Salat oder Fingerfood, Kaffee und Kuchen (15-16 Uhr), Abendbuffet mit Suppen- und Salatbuffet, diversen Hauptspeisen und Dessert, alkoholfreie und alkoholische Getränke (10-22 Uhr)
- ✓ Nutzung des ca. 200 m² großen Wellnessbereichs mit Hallenbad
- ✓ Gästekarte „+CARD HOLIDAY“ für regionale Ermäßigungen vor Ort

TERMINE/PREISE 2026 P.P. IN €	
7 Nächte	**Anreise: Sonntag**
369.-	31.5.-14.6., 13.9., 20.9.
429.-	17.5., 24.5., 21.6., 30.8., 6.9.
499.-	28.6., 5.7., 16.8., 23.8.
619.-	12.7.-9.8.
BUCHUNGSCODE: KLU50001B	

Ortstaxe ca. € 2,70 p.P./Nacht (vor Ort zu zahlen). **Weitere Infos unter rewe-reisen.de**

Brenzone

Außenpool

100% Weiterempfehlungsrate Stand 12/2025
HolidayCheck

SCAN MICH

399.-
7 Nächte p.P. ab
Halbpension

Italien Gardasee

Ihr Reiseziel: Der größte See Italiens erwartet Sie mit einem einzigartigen Landschaftsbild, geprägt von Bergen, die den See eindrucksvoll umrahmen und einer immergrünen Vegetation mit wunderschönen Olivenhainen. Ihr Urlaubsort Brenzone liegt am Ostufer am Fuße des Monte Baldo zwischen Malcesine (8 km) und Garda (20 km). Erkunden Sie die Altstadt mit ihren kleinen verwinkelten Gassen und schlendern Sie gemütlich entlang der malerischen Hafenpromenade.

Ihr Urlaubshotel: Die weitläufige **Appartementanlage Villaggio Casa e Lago** bietet eine wunderschöne Aussicht auf den See und befindet sich ca. 100 m von einem kleinen Strand entfernt. Den Ort Brenzone erreichen Sie nach ca. 500 m. Die Anlage bietet Restaurant, Terrasse, Bar, Außenpool und, je kostenfrei, WLAN im Lobby- und Barbereich sowie Parkplätze (nach Verfügbarkeit). Die gemütlichen **2-Raum Appartements** (ca. 40 m², min. 2/max. 2 Vollzahler + 3.-5. Person) bieten Dusche, Föhn, kombinierten Wohn-/Schlafraum mit Doppelausziehcouch, sep. Schlafzimmer, Küchenzeile, TV, Safe sowie Balkon oder Terrasse.

Inklusivleistungen:
- ✓ 2-Raum Appartement im Villagio Casa e Lago
- ✓ Halbpension: Frühstück, 3-Gänge-Abendmenü
- ✓ Nutzung des Außenpools
- ✓ Bettwäsche- und Handtuch-Erstausstattung, Endreinigung
- ✓ 1 x Bootsfahrt Malcesine - Limone und zurück (pro Vollzahler)
- ✓ 1 x Verkostung von Wein, Grappa und Olivenöl in Bardolino (pro Vollzahler, ca. 26 km von Ihrem Hotel entfernt, eigene Anreise)

TERMINE/PREISE 2026 P.P. IN €	
7 Nächte	**Anreise: Samstag**
399.-	28.3.-2.5., 3.10.-24.10.
449.-	9.5., 16.5., 19.9., 26.9.
629.-	23.5.-27.6., 29.8.-12.9.
769.-	4.7.-22.8.
BUCHUNGSCODE: VRN50008B	

Kaution ca. € 150.-/Appartement (vor Ort zu zahlen), Ortstaxe ca. € 2.- p.P./ Nacht (vor Ort zu zahlen). **Ermäßigung unter rewe-reisen.de**

Hotel Alpine Mugon

Bsp. Doppelzimmer Sambuco/Camomilla

Innenpool

94% Weiterempfehlungsrate Stand 12/2025 HolidayCheck

SCAN MICH

~~449.-*~~
399.-
5 Nächte p.P. ab All Inclusive

Italien Südtirol-Trentino

Ihr Reiseziel: Imposante Gipfel, duftende Almwiesen und beschauliche Täler, Panoramawege sowie klassische Wandertouren – Trentino-Südtirol erfüllt alle Voraussetzungen für den idealen Bergurlaub! Ihr Urlaubsort Monte Bondone mit dem gleichnamigen Berg liegt vor der atemberaubenden Kulisse der Brenta-Dolomiten. Unternehmen Sie Wanderungen, Nordic Walking- und Mountainbiketouren durch die facettenreiche Landschaft.

Ihr Urlaubshotel: Das **4-Sterne Hotel Alpine Mugon** (Landeskat.) liegt zentral im Ortskern. Es bietet Restaurant, Bar, Café, Lift, Fitnessraum und, je kostenfrei, WLAN und Parkplätze (nach Verfügbarkeit). **Ca. 1.000 m² großer Wellnessbereich** mit Innenpool, Sauna, Dampfbad, Whirlpool, Erlebnisduschen und Ruheraum. Die **Doppelzimmer Sambuco/Camomilla** (min. 2/max. 2 Vollzahler + 1 Kind) und die geräumigeren **Juniorsuiten Mughetto** (min. 2 Vollzahler + 1 Kind/max. 2 Vollzahler + 2 Kinder) sind mit Dusche, Föhn und TV ausgestattet.

Inklusivleistungen:
- ✓ Doppelzimmer Sambuco/Camomilla im Hotel Alpine Mugon
- ✓ All Inclusive: Frühstück, Mittagssnack oder Lunchpaket, nachmittags Kaffee/Tee/Kakao mit 1 Stück Kuchen, 3-Gänge-Abendwahlmenü, Getränke von der Bar wie Softdrinks, Wasser, Bier vom Fass, roter oder weißer Hauswein (10-21 Uhr)
- ✓ Nutzung des ca. 1.000 m² großen Wellnessbereichs
- ✓ € 25.- Wellnessgutschein pro Vollzahler
- ✓ Trentino Guest Card

TERMINE/PREISE2026 P.P. IN €		
5 Nächte	**7 Nächte**	**Anreise: täglich**
~~449~~.-*/399.-	~~619~~.-*/549.-	9.5.-8.6., 19.9.-19.10.
~~489~~.-*/439.-	~~679~~.-*/609.-	13.6.-14.7., 29.8.-14.9.
~~549~~.-*/499.-	~~759~~.-*/689.-	19.7.-27.7., 22.8.-24.8.
~~619~~.-*/569.-	~~859~~.-*/789.-	1.8., 8.8., 15.8.
BUCHUNGSCODE: BZO50013B		

*unser Preis bei Buchung ab 1.2.; Ortstaxe ca. € 2,50 p.P./Nacht (vor Ort zu zahlen).
Ermäßigung und Zimmerzuschläge unter rewe-reisen.de

Strand von Milano Marittima

Hotel Mirage

Hafen von Cervia mit Salzlager

100% Weiterempfehlungsrate Stand 12/2025 HolidayCheck

SCAN MICH

~~409.-*~~
339.-
7 Nächte p.P. ab Vollpension Plus

Italien Adria

Ihr Reiseziel: Der beliebte Badeort Milano Marittima liegt mitten in einem prächtigen, jahrhundertealten Pinienwald und lädt mit seinem 10 km langen, goldfarbenen Sandstrand zum Sonnenbaden und Entspannen ein. Das Ortszentrum sorgt mit schicken Boutiquen, Cafés, Bars und Diskotheken für willkommene Abwechslung. Zu einem Besuch lädt auch das benachbarte Cervia (3 km) ein, das neben seinem Hafen vor allem für die Salzherstellung bekannt ist.

Ihr Urlaubshotel: Das besonders bei deutschen Gästen beliebte **3-Sterne Hotel Mirage** (Landeskat.) liegt nur 30 m vom Sandstrand und ca. 15 Gehminuten vom Zentrum entfernt. Es bietet Restaurant mit Terrasse, Bar, TV- und Aufenthaltsraum sowie kostenfreies WLAN. Öffentliche Parkplätze gegen Gebühr (ca. € 15.- pro PKW/Tag, nach Verfügbarkeit). Die modernen **Doppelzimmer** (min. 2/max. 2 Vollzahler + 3./4. Person) bieten Bad oder Dusche, Klimaanlage, TV, Safe und Balkon mit seitlichem Meerblick.

Inklusivleistungen:
- ✓ Doppelzimmer im Hotel Mirage
- ✓ Vollpension Plus: Frühstücks-, Mittags- und Abendbuffet, Wasser, Bier und Hauswein zum Mittag- und Abendessen
- ✓ Täglich Strandpaket im Strandbad Targhini (ca. 200 m): 2 Liegestühle und 1 Sonnenschirm am Strand (ab 4. Strandreihe, pro Zimmer)
- ✓ WLAN im Hotel

TERMINE/PREISE 2026 P.P. IN €	
7 Nächte	**Anreise: Sonntag**
~~409~~.-*/339.-	3.5., 10.5., 20.9.
~~499~~.-*/429.-	7.6., 6.9., 13.9.
~~549~~.-*/479.-	24.5., 31.5., 14.6., 30.8.
~~629~~.-*/559.-	21.6.-26.7., 23.8.
~~799~~.-*/729.-	9.8., 16.8.
BUCHUNGSCODE: RMI50000B	

CIN IT039007A13VB34LXN, *unser Preis bei Buchung ab 1.2.; Ortstaxe ca. € 2,50 p.P./Nacht (vor Ort zu zahlen). **11 Nächte p.P. ab € 519.- und 14 Nächte p.P. ab € 659.- sowie Ermäßigung buchbar unter rewe-reisen.de**

Hotel Alpin Royal Wellness Refugium & Resort

Innenpool

Wellnessmassage

Laconium

Italien / Südtirol - Ahrntal

Luxuriöse Aktiv & Wellness Auszeit

Ihr Reiseziel

Herzlich Willkommen in St. Johann im malerischen Ahrntal – eingebettet in die majestätischen Alpen, liegt das Tal umgeben von unberührter Natur und markanten Felsformationen. Die beeindruckenden Gipfel der 80 Dreitausender, die unglaubliche Bergkulisse und das angenehme Klima laden zu einem einzigartigen Urlaub ein. Ein Paradies für Aktiv-Urlauber, mit endlosen Wander- und Radwegen und einer Vielzahl von Freizeitaktivitäten für alle Jahreszeiten. Genießen Sie das Südtiroler Lebensgefühl und lassen Sie sich verwöhnen von der regionalen Küche und erstklassigen Weinen.

Ihr Urlaubshotel

Das stilvolle **4-Sterne-Superior Hotel Alpin Royal Wellness Refugium & Resort** (Landeskat.) liegt idyllisch und ruhig, auf einem sonnigen Hügel im Ahrntal. Das Zentrum mit verschiedenen Einkaufsmöglichkeiten erreichen Sie nach ca. 1 km. Das Hotelresort bietet Restaurant mit frischer, regionaler Küche und erlesenen Weinen, Bar, Panorama-Sonnenterrasse, separate Lounge mit Billard (gegen Gebühr) sowie eine Parkgarage (gegen Gebühr, nach Verfügbarkeit). Die luxuriös eingerichteten **Junior Suiten** (ca. 40 m², min. 2/ max. 2 Vollzahler + 1 Kind) verfügen über Dusche, Föhn, Leih-Bademantel und -slipper, TV, Safe, Minibar, Schlafsofa und Balkon sowie kostenfreies WLAN.

Wellness & Aktivprogramm

Entspannen Sie im **über 1.000 m² großen Wellnessbereich** und der Saunawelt mit Innenpool, Poolbar, Tiroler Stubensauna, Kräuterdampfbad, Laconium, Infrarotsauna, Eisbrunnen, Erlebnisdusche, Fitness- und alpinem Ruheraum. Erholungsmomente verspricht der gepflegte Spa-Garten mit Außenwhirlpool und Sonnenliegen, umgeben von zwei Gebirgsbächen sowie dem beeindruckenden Bergpanorama. Außerdem bietet das Hotel ein **Aktivprogramm** mit kostenfreien Yoga-Angeboten, geführten Wanderungen und Mountainbike-Touren mit den Hotel Aktiv-Guides an. Kostenfreier Fahrrad-Verleih bzw. E-Bikes gegen Gebühr (je nach Verfügbarkeit) - für die eigens mitgebrachten Räder steht ein Fahrradabstellraum zur Verfügung. Gegen Gebühr: Massagen, Beauty- & Spa-Anwendungen.

Restaurant

Spa Garden

SCAN MICH

569.-
5 Nächte p.P. ab
Halbpension Plus

Inklusivleistungen

- ✓ Junior Suite im Hotel Alpin Royal Wellness Refugium & Resort
- ✓ Halbpension Plus: Frühstücksbuffet, Snacks sowie Kaffee und Kuchen (14-16 Uhr), 5-Gänge-Abendwahlmenü
- ✓ 1 x Frucht-Etagere bei Anreise auf dem Zimmer
- ✓ Nutzung von Wellnessbereich, Saunawelt, Spa-Garten & Teilnahme am Aktivprogramm
- ✓ Südtirol Gästekarte zur kostenfreien Nutzung des ÖPNV, einiger Liftanlagen, regionale Ermäßigungen und Wochenprogramm

Beispiel Junior Suite

Auszeit auf der Terrasse

TERMINE/PREISE 2026 P.P. IN €		
5 Nächte	**7 Nächte**	**Anreise: täglich**
569.-	789.-	19.3.-23.6., 13.9.-24.11.
619.-	859.-	28.6.-28.7., 30.8.-8.9.
799.-	1.109.-	2.8.-25.8.
BUCHUNGSCODE: BZO50048B		

Ortstaxe ca. € 3.40 p.P./Nacht (ab 14 Jahre, vor Ort zu zahlen).
Ermäßigung für 1 Kind mit 2 Vollzahlern: bis Ende 1 Jahr 100%, von 2 bis Ende 3 Jahre 80%, von 4 bis Ende 8 Jahre 50% und von 9 bis Ende 14 Jahre 30%.

Inklusive großem Ausflugspaket (Wert € 299.-)

Granada – Alhambra

Inklusive 3 Nächte in Madrid

Ronda

Andalusien Rundreise

¡Hola y bienvenido! im Herzen Spaniens

Ihr Reiseziel

Erleben Sie den feurigen Süden Spaniens mit seinen beeindruckenden Städten, historischen Bauwerken, facettenreichen Landschaften und köstlicher Gastronomie. Ihre Reise beginnt in der pulsierenden Metropole Madrid, führt Sie durch das idyllische Hinterland weiter nach Andalusien und in die bezaubernde Stadt Córdoba mit ihrer maurischen Altstadt und der berühmten Kathedrale Mezquita. In Sevilla erwartet Sie die größte gotische Kathedrale der Welt. Ein Highlight Ihrer Reise ist die Besichtigung der prachtvollen Festungs- und Palastanlage Alhambra in Granada. Zum krönenden Abschluss entdecken Sie die Hauptstadt Madrid bei einer Stadtrundfahrt mit Rundgang.

Ihre Hotels

Alle **4-Sterne Hotels** (Landeskat.) bieten Rezeption, Frühstücksraum, Bar sowie **Doppel-** (2 Vollzahler) bzw. **Einzelzimmer** (1 Vollzahler) mit Dusche, Klimaanlage und TV.

Sevilla – Königspalast Alcázar

Reiseverlauf	
Tag 1	**Flug nach Madrid** Abends Ankunft und Transfer zum Hotel
Tag 2	**Madrid – Córdoba – Sevilla** In Córdoba erkunden Sie die Altstadt und sehen die Mezquita (Außenansicht)
Tag 3	**Sevilla** Ganztägige Stadttour u.a. mit Kathedrale, Königspalast Alcázar (je Außenansicht), Plaza de España und Park Maria Luisa
Tag 4	**Sevilla – Freizeit** Optionaler Ausflug: „Costa de la Luz und Cádiz“ (vor Ort buchbar, p.P. ca. € 60.-)
Tag 5	**Sevilla – Ronda – Granada** Fahrt entlang der Route der weißen Dörfer nach Ronda inklusive Rundgang
Tag 6	**Granada** Rundgang durch die Altstadt und Besichtigung der Festungs- und Palastanlage Alhambra
Tag 7	**Granada – Freizeit** Optionaler Ausflug: „Malaga – Costa Tropical“ (vor Ort buchbar, p.P. ca. € 60.-)
Tag 8	**Granada – Toledo – Madrid** Fahrt durch Kastilien/La Mancha durch das Weinanbaugebiet Valdepeñas nach Toledo mit Stadtbesichtigung. Ankunft in Madrid
Tag 9	**Madrid** Stadtrundfahrt u.a. mit Plaza de Cibeles, Plaza de España, Puerta del Sol, Almudena Kathedrale, Plaza Mayor und Plaza Castilla
Tag 10	**Rückreise** Transfer zum Flughafen und Rückflug nach Deutschland

Änderung des Reiseverlaufs vorbehalten.

Madrid – Plaza de Cibeles

SCAN MICH

~~1.399.-~~

1.199.-

9 Nächte p.P. ab Halbpension

Inklusivleistungen

- ✓ 10-tägige Flugreise mit renommierter Fluggesellschaft in der Economy-Class nach Madrid und zurück
- ✓ Rail&Fly 2. Klasse
- ✓ Rundreise und Transfers im Reisebus
- ✓ 9 Nächte im Doppelzimmer in 4-Sterne Hotels (3 x im Raum Madrid, 3 x im Raum Sevilla und 3 x im Raum Granada)
- ✓ Halbpension: Frühstück und Abendessen

Großes Ausflugspaket (Wert € 299.- p.P.):

- ✓ 3 x geführte Stadtbesichtigungen (Córdoba, Sevilla und Toledo)
- ✓ Ganztagesausflug Granada mit geführter Stadtbesichtigung und Eintritt/Führung Festungs- und Palastanlage Alhambra
- ✓ Besuch des weißen Dorfes Ronda mit geführtem Rundgang
- ✓ Ganztagesausflug Madrid inklusive geführter Stadtbesichtigung
- ✓ Deutschsprachige Reiseleitung

TERMINE/PREISE 2026 P.P. IN €	
9 Nächte	**verschiedene Abflughäfen buchbar**
~~1.399~~.-*/ab 1.199.-	März, November
~~1.499~~.-*/ab 1.299.-	April, Juni, Oktober
~~1.549~~.-*/ab 1.349.-	Mai, September
BUCHUNGSCODE: MAD70077X	

*unser Preis bei Buchung ab 1.2.; Abschlag bei Buchung nur mit Frühstück statt Halbpension p.P. € 150.-, Zuschlag Einzelzimmer € 399.-. **Termine und Flüge ab Frankfurt und München sowie detaillierte Infos zu dieser tollen Reise unter rewe-reisen.de**

Generelle Hinweise: Mindestteilnehmerzahl: 15 Personen (siehe Seite 2).