Bestpreis Garantie

**Auf alle Reisen in diesem Prospekt!**

Details unter rewe-reisen.de/bestpreis

DEUTSCHLAND TEST
DEUTSCHLANDS FAIRSTE
HÖCHSTE ZUSTIMMUNG
clevertours.com
FOCUS MONEY
UMFRAGE BRANCHENCHECK
FOCUS 24/25 | DEUTSCHLANDTEST.DE

Buchbar bis 26.12.2025 - Ausgabe November/Dezember

# REWE Reisen

## Bester Urlaub. Bester Preis.

# Balearen Inselkombi

## Juwel Formentera & traumhaftes Ibiza

**Inklusive Fährfahrt Ibiza - Formentera**

~~1.099,-*~~

**888,-**

7 Nächte p.P. ab
inkl. Verpflegung

*unser Preis bei Buchung ab 1.1.

~~409,-*~~

**359,-**

5 Nächte p.P. ab
Halbpension Plus

*unser Preis bei Buchung ab 1.1.

**02203 / 42 23 00** Werktags 9-20 Uhr, Samstag & Sonntag 10-18:30 Uhr

**rewe-reisen.de**

# Die Vielfalt der DERTOUR Group buchbar auf REWE Reisen

REWE Reisen

DERTOUR · ITS · MEIERS WELTREISEN · ALDIANA · clevertours.com

Veranstalter der Reisen in diesem Prospekt sind die clevertours.com GmbH, Humboldstarße 140, 51449 Köln und trendtours Touristik GmbH, Düsseldorfer Straße 9, 65760 Eschborn. Druckfehler vorbehalten. Es gelten die Reise- und Zahlungsbedingungen der Veranstalter clevertours.com GmbH, Humboldtsraße 140, 51449 Köln und trendtours Touristik GmbH, Düsseldorfer Straße 9, 65760 Eschborn.

## Generelle Hinweise

Klassifizierungen der Unterbringung nach Landeskategorie. **Hinweis:** Bitte beachten Sie, dass unsere Reisekontingente naturgemäß nur in begrenzter Anzahl zur Verfügung stehen. Mit Erhalt der schriftlichen Reisebestätigung und Übermittlung des Sicherungsscheines werden 20% des Reisepreises als Anzahlung sofort fällig. Die Restzahlung wird 28 Tage vor Reisebeginn fällig. Leistungen werden grundsätzlich in Deutsch erbracht, sofern nicht in der Leistungsbeschreibung eine andere Sprache genannt wird. Die Reiseleistungen sind für Personen mit eingeschränkter Mobilität nur bedingt nutzbar. Detailliertere Informationen über die Geeignetheit für Personen mit eingeschränkter Mobilität fragen Sie bitte direkt bei uns an. Bei Nichterreichen der in der Reiseausschreibung und in der Reisebestätigung angegebenen Teilnehmerzahl, sind wir berechtigt, die Reise bis spätestens 28 Tage vor Reisebeginn abzusagen. Sollte bereits zu einem früheren Zeitpunkt ersichtlich sein, dass die Mindestteilnehmerzahl nicht erreicht werden kann, werden wir Sie davon unterrichten.
Es gelten die Reisebedingungen der clevertours.com GmbH, die wir Ihnen auf Wunsch gerne zur Verfügung stellen oder die Sie unter rewe-reisen.de/agb einsehen können.

VISA · MasterCard · American Express

Ihre Zahlung erfolgt sicher und unkompliziert: Einfach mit Überweisung oder per Kreditkarte (VISA, MasterCard oder American Express). Ihre Reiseunterlagen kommen per Post direkt zu Ihnen nach Hause.

BLAUER ENGEL – DAS UMWELTZEICHEN
**www.blauer-engel.de**/uz195
- ressourcenschonend und umweltfreundlich hergestellt
- emissionsarm gedruckt
- hauptsächlich aus Altpapier

GX6

Dieses Druckerzeugnis ist mit dem Blauen Engel zertifiziert.

clevertours.com GmbH
Humboldtstr. 140
51149 Köln

Sitz Köln
Amtsgericht Köln, HRB 27835
Geschäftsführer:
Dr. Ingo Burmester, Stefan Kukuck

Hand in Hand ist HanseMerkur

Reiseschutz Platin ab 15,00 € pro Person.

**Urlaub geplant?** Jetzt Reiseschutz buchen!

Umfassender Schutz bei Umbuchungen, Stornierungen und Reiseabbrüchen - ganz gleich ob unerwartete Ereignisse Sie persönlich oder Ihre Angehörigen betreffen. Vor Ort sind Sie optimal bei Krankheit und Notfällen abgesichert.

- Reise-Rücktrittsversicherung
- Reiseabbruch-Versicherung
- Reise-Krankenversicherung
- Notfall-Versicherung
- Reise-Unfallversicherung
- Reisegepäck-Versicherung

Abschließen unter: rewe-reisen.de/hansemerkur

AN 455 10.24

Inklusive DB

82% Weiterempfehlungsrate Stand 10/2025 HolidayCheck

SCAN MICH

~~749.-~~

**699.-**

7 Nächte p.P. ab Halbpension

# Kroatien Süddalmatien

**Ihr Reiseziel:** Urlaub vor den Toren Dubovniks! Die Bucht von Zaton zählt zu den Schönsten der Region. Im kleinen Dorfkern von Stikovica befindet sich ein flach abfallender Kiesstrand, eine Pizzeria und eine gemütliche Taverne. Einen Ausflug in die nur ca. 9 km entfernte Altstadt von Dubrovnik sollten Sie sich nicht entgehen lassen!

**Ihr Urlaubshotel:** Das **4-Sterne Hotel Villa Paradiso Comfort 2** (Landeskat.) mit Panoramablick über die vorgelagerten Inseln liegt am östlichen Ende von Zaton. Über Treppen erreichen Sie das hoteleigene Badeplateau und nach ca. 300 m den öffentlichen Kiesstrand. Eine Haltestelle mit Busverbindungen nach Dubrovnik befindet sich in der Nähe des Hotels. Die Anlage bietet kostenfreies WLAN (Zimmer/Lobby), Restaurant und Pool auf der Dachterrasse. Die **Doppelzimmer Meerseite** (ca. 20 m², min. 1/max. 2 Vollzahler) verfügen ber Dusche, Föhn, Klimaanlage, TV und Balkon.

**Inklusivleistungen:**

- ✓ 8-tägige Flugreise mit renommierter Fluggesellschaft in der Economy Class nach Dubrovnik und zurück, Transfers
- ✓ Rail&Fly 2. Klasse
- ✓ Doppelzimmer Meerseite im Hotel Villa Paradiso Comfort 2
- ✓ Halbpension: Frühstücks- und Abendbuffet
- ✓ Deutschsprachige Reiseleitung

| TERMINE/PREISE 2026 P.P. IN € | | |
|---|---|---|
| **7 Nächte** | **14 Nächte** | **verschiedene Abflughäfen buchbar** |
| ~~749~~.-*/ab 699.- | ~~1.199~~.-*/ab 1.099.- | Mai, Juni |
| ~~799~~.-*/ab 749.- | ~~1.199~~.-*/ab 1.099.- | Oktober |
| ~~849~~.-*/ab 799.- | ~~1.299~~.-*/ab 1.199.- | Juli, Septemer |
| ~~949~~.-*/ab 899.- | ~~1.499~~.-*/ab 1.399.- | August |
| **BUCHUNGSCODE: DBV54178X** | | |

*unser Preis bei Buchung ab 1.1.; Übernachtungssteuer: ca. € 2,70 p.P./Tag (vor Ort zu zahlen). Zuschlag Doppelzimmer Meerseite zur Alleinbelegung ab € 99.-.
**Alle Termine und Flüge ab Berlin, Düsseldorf, Köln und Hamburg unter rewe-reisen.de**

Inklusive DB

84% Weiterempfehlungsrate Stand 10/2025 HolidayCheck

SCAN MICH

~~655.-~~

**555.-**

7 Nächte p.P. ab All Inclusive

# Bulgarien Goldstrand

**Ihr Reiseziel:** Das Seebad Goldstrand verdankt seinen Namen dem feinen, goldfarbenen Sand und ist ein besonders beliebtes Reiseziel an der sonnenverwöhnten Schwarzmeerküste. Der auch als „Riviera Bulgariens“ bezeichnete Badeort liegt ca. 20 km von Varna entfernt.

**Ihr Urlaubshotel:** Das **4-Sterne Hotel Kristal** (Landeskat.) liegt ca. 450 m vom Strand entfernt (Shuttle-Service mehrmals täglich inklusive). Das Zentrum erreichen Sie nach wenigen Gehminuten. Das Hotel bietet u.a. Bars, 2 Restaurants, Pool (Liegen/Schirme am Pool inklusive), Fitnessraum, Animation für große und kleine Gäste. Gegen Gebühr: Tennis und Wellness. Die **2024 renovierten Doppelzimmer** (ca. 21-25 m², min. 1/max. 2 Vollzahler) verfügen über Dusche, Föhn, Klimaanlage, TV, Mietsafe, Kühlschrank und Balkon.

**Inklusivleistungen:**

- ✓ 8-tägige Flugreise mit renommierter Fluggesellschaft in der Economy-Class nach Varna und zurück, Transfers
- ✓ Rail&Fly 2. Klasse
- ✓ Doppelzimmer im Hotel Kristal
- ✓ All Inclusive: Frühstücks-, Mittags- und Abendbuffet, Snacks und Eis (12-15 Uhr), Kaffee/Tee und Gebäck (15-17 Uhr), Tapas (17-23 Uhr), lokale alkoholische/alkoholfreie Getränke (8-23 Uhr)
- ✓ Deutschsprachige Reiseleitung

| TERMINE/PREISE 2026 P.P. IN € | | |
|---|---|---|
| **7 Nächte** | **14 Nächte** | **verschiedene Abflughäfen buchbar** |
| ~~655~~.-*/ab 555.- | ~~899~~.-*/ab 799.- | Mai, Juni |
| ~~799~~.-*/ab 699.- | ~~1.099~~.-*/ab 999.- | September |
| ~~877~~.-*/ab 777.- | ~~1.199~~.-*/ab 1.099.- | Juli, August |
| **BUCHUNGSCODE: VAR44556X** | | |

*unser Preis bei Buchung ab 1.1.; Zuschlag Doppelzimmer Alleinbelegung ab € 69.-, Ermäßigung/Festpreis für 1 Kind mit 2 Vollzahlern: bis Ende 1 Jahr 100%, von 2 bis Ende 11 Jahre € 399.- pro Aufenthalt zzgl. evtl. Flughafenzuschlag.
**Alle Termine und Flüge ab Hannover, Düsseldorf, Stuttgart, München, Berlin und Leipzig unter rewe-reisen.de**

Hotelterrasse

Caldera de Taburiente

Inklusive DB

SCAN MICH

~~949.-*~~
**799.-**
7 Nächte p.P. ab Halbpension

# Spanien La Palma

**Ihr Reiseziel:** Erkunden Sie die kleine Kanareninsel ganz flexibel und individuell mit dem **bereits inkludierten Mietwagen**. Beeindruckende Landschaften, dichte Wälder, ruhige Strände und Ihr Urlaubsort Los Canarios im Süden der Insel sorgen für Abwechslung.

**Ihr Urlaubshotel:** Das **4-Sterne Hotel La Palma Princess** (Landeskat.) liegt auf einer Klippe mit traumhaftem Meerblick (Zentrum Los Canarios: ca. 10 km). Es bietet u.a. Restaurants, Bars, Pools (Liegen/Schirme inklusive), Fitnessraum, SPA (gegen Gebühr) und moderne **Doppelzimmer Standard** bzw. **Doppelzimmer Standard Meerblick** (ca. 26-30 m², min. 1/max. 2 Vollzahler) mit Bad, Dusche, Föhn, Klimaanlage, Minikühlschrank, Safe, TV und Balkon oder Terrasse.

**Inklusivleistungen:**
- ✓ 8-tägige Flugreise mit renommierter Fluggesellschaft in der Economy-Class nach La Palma und zurück, Rail&Fly 2. Klasse
- ✓ **Mietwagen Gruppe C (Seat Ibiza oder gleichwertig) ab/bis Flughafen La Palma (Wert € 299.- pro Woche)**
- ✓ Doppelzimmer Standard im Hotel La Palma Princess
- ✓ Halbpension: Frühstücks- und Abendbuffet
- ✓ Bei Aufenthalt bis 30.6.: 1 x SPA Eintritt
- ✓ Deutschsprachige Reiseleitung

| TERMINE/PREISE 2026 P.P. IN € | | |
|---|---|---|
| **7 Nächte** | **14 Nächte** | **verschiedene Abflughäfen buchbar** |
| ~~949~~.-*/ab 799.- | ~~1.499~~.-*/ab 1.349.- | April, Juni |
| ~~1.019~~.-*/ ab 869.- | ~~1.549~~.-*/ab 1.399.- | Mai |
| ~~1.099~~.-*/ab 949.- | ~~1.749~~.-*/ab 1.599.- | Juli |
| ~~1.249~~.-*/ab 1.099.- | ~~1.849~~.-*/ab 1.699.- | August, September |
| ~~1.329~~.-*/ab 1.179.- | ~~1.949~~.-*/ab 1.799.- | Oktober |
| **BUCHUNGSCODE: SPC88888X** | | |

*unser Preis bei Buchung ab 1.1.; Zuschläge p.P./Woche: Doppelzimmer Standard Meerblick € 99,-, All Inclusive € 126.- (zusätzlich Mittagsbuffet und Getränke von 10-23 Uhr inklusive), Alleinbelegung ab € 249.-.
**Mietwagenbedingungen und alle Flüge ab Düsseldorf, Frankfurt, München und Hamburg (nur im April) unter rewe-reisen.de**

Club Calimera Yati Beach

Hotelstrand

Beispiel Doppelzimmer

Inklusive DB

83% Weiterempfehlungsrate Stand 10/2025 HolidayCheck

SCAN MICH

~~749.-*~~
**649.-**
7 Nächte p.P. ab All Inclusive Plus

# Tunesien Djerba

**Ihr Reiseziel:** Willkommen auf der größten Insel Nordafrikas! An der Ostküste erwartet Sie der beliebte Urlaubsort Midoun mit den schönsten Stränden inselweit. Kleine Fußgängerzonen mit Restaurants, Cafés und Boutiquen laden zum Flanieren ein.

**Ihr Urlaubshotel:** Der **4-Sterne Club Calimera Yati Beach** (Landeskat.) liegt direkt am Strand (Midoun: ca. 7 km) und verfügt u.a. über Restaurant, À-la-carte-Restaurant (1 x pro Aufenthalt inklusive), Bars, Pools (Liegen/Schirme inklusive) und umfangreiches Freizeitangebot. Gegen Gebühr: SPA-Bereich. Die **Doppelzimmer** (31-35 m², min. 1/max. 2 Vollzahler) bieten Bad oder Dusche, Klimaanlage (15.6.-15.9.), TV, Safe, Minikühlschrank sowie Balkon oder Terrasse mit Gartenblick. Wahlweise auch mit **Meerblick** (31-35 m², 2 Vollzahler) buchbar.

**Inklusivleistungen:**
- ✓ 8-tägige Flugreise mit renommierter Fluggesellschaft in der Economy-Class nach Djerba und zurück, Transfers
- ✓ Rail&Fly 2. Klasse
- ✓ Doppelzimmer im Club Calimera Yati Beach
- ✓ **All Inclusive Plus:** Frühstücks-, Mittags- und Abendbuffet, Snacks (12:30-17 Uhr), Kaffee/Tee und Gebäck (15:30-17 Uhr) sowie lokale alkoholische und alkoholfreie Getränke rund um die Uhr
- ✓ Deutschsprachige Reiseleitung

| TERMINE/PREISE 2026 P.P. IN € | | |
|---|---|---|
| **7 Nächte** | **14 Nächte** | **z.B. ab Hannover** |
| ~~749~~.-*/649.- | ~~1.099~~.-*/888.- | 1.6., 8.6., 15.6. |
| ~~799~~.-*/699.- | ~~1.149~~.-*/949.- | 11.5., 18.5., 22.6., 29.6., 19.10.** |
| ~~849~~.-*/749.- | ~~1.199~~.-*/999.- | 25.5. |
| ~~899~~.-*/799.- | ~~1.299~~.-*/1.099.- | 7.9., 14.9., 21.9., 28.9. |
| ~~1.149~~.-*/849.- | ~~1.349~~.-*/1.149.- | 31.8., 5.10., 12.10. |
| **BUCHUNGSCODE: DJE70055X** | | |

*unser Preis bei Buchung ab 1.1.; **nur 7 Nächte buchbar.
Touristensteuer ca. TND 12.- p.P./Nacht (vor Ort zu zahlen).
Zuschlag p.P./Woche: Doppelzimmer Meerblick € 25.-, Alleinbelegung ab € 99.-.
**Einreisebedingungen, weitere Zimmerkategorien sowie alle Termine und Flüge ab Düsseldorf, Berlin und Frankfurt unter rewe-reisen.de**

Formentera: Platja de Migjorn

Hotel Ca Marí

Balansat Resort

Ibiza: San Miquel Bucht

# Balearen Inselkombi

## Juwel Formentera & traumhaftes Ibiza

## Ihr Reiseziel

Auf den Balearen findet jeder seine Lieblingsinsel. Formentera ist ein kleines Paradies. Die Strände aus goldgelbem Sand stehen im Kontrast zum türkisblauen Wasser. Ibiza begeistert mit kilometerlangen Stränden, weißen Häusern, bunten Hippie-Märkten und einer köstlichen Gastronomie. **Sie wollen beide Inseln in einem Urlaub erleben? Unsere Antwort: Inselhüpfen!** Sie beginnen Ihre Reise mit einer Fährüberfahrt nach Formentera. Platja de Migjorn an der Südküste ist eine beliebte Urlaubsregion, mit einem langen, feinen Sandstrand ideal für entspannte Strandtage. Weiter geht es nach Ibiza. Die Insel ist berühmt für ihre lange Küste mit über 50 Stränden und zahlreichen Wassersportaktivitäten. Der Ferienort Puerto de San Miguel an der Nordküste bietet einen breiten Strand in einer tief ins Land gezogenen Bucht, der zu Spaziergängen einlädt. Freuen Sie sich auf ein unvergessliches Inselabenteuer!

## Ihre Urlaubshotels

**Formentera:** Das sehr beliebte und idyllische **Hotel Ca Mari** ist nur ca. 100 Meter von dem Sandstrand Platja de Migjorn entfernt und bietet den perfekten Ausgangspunkt, um die Schönheit der Urlaubsinsel zu entdecken. Die Anlage verfügt über Rezeption, kostenfreies WLAN in den öffentlichen Bereichen, Buffetrestaurant, Bar, Minimarkt, Poolbereich mit Sonnenterrasse (Liegen/ Schirme am Pool inklusive). Das Freizeitangebot beinhaltet Billard (gegen Gebühr) und Tischtennis. Die **Doppelzimmer** (ca. 21 m², 2 Vollzahler) bieten Bad oder Dusche, Föhn, Klimaanlage, Ventilator, Mietsafe und Balkon oder Terrasse.

**Ibiza:** Inmitten eines Kiefernwaldes erwartet Sie das **4-Sterne Balansat Resort** (Landeskat.) direkt am breiten, weitläufigen Sandstrand der Badebucht San Miguel. Zu den Annehmlichkeiten der Anlage zählen Rezeption, kostenfreies WLAN, Buffetrestaurant, 2 Pools, 1 davon Adults-Only-Pool ab 18 Jahre (Liegen/Schirme am Pool inklusive), Pool- und Snackbar. Das Freizeitangebot beinhaltet Volleyball, Wassergymnastik, Fitnessraum sowie Tages- und Abendanimation. Die **Juniorsuite** (ca. 35 m², 2 Vollzahler) sind ausgestattet mit Dusche, Föhn, separatem Wohnraum, separatem Schlafzimmer, Klimaanlage, Mietsafe, TV, Wasserkocher, Mikrowelle, Kühlschrank, Balkon oder Terrasse mit Garten- oder Poolblick.

**Generelle Hinweise:** Bei einem Aufenthalt von 14 Nächten übernachten Sie 7 Nächte auf Formentera und 7 Nächte auf Ibiza.

SCAN MICH

~~1.099.-*~~

**888.-**

7 Nächte p.P. ab inkl. Verpflegung

## Inklusivleistungen

- ✓ 8-tägige Flugreise mit renommierter Fluggesellschaft in der Economy-Class nach Ibiza und zurück, Rail&Fly 2. Klasse
- ✓ Transfers inklusive Fährüberfahrt von Ibiza nach Formentera und zurück
- ✓ Formentera: 4 Nächte im Doppelzimmer im Hotel Ca Marí mit Frühstücksbuffet
- ✓ Ibiza: 3 Nächte in der Juniorsuite im Balansat Resort mit Halbpension Plus: Frühstücks- und Abendbuffet inklusive Getränke zum Abendessen (Softdrinks, Bier, Säfte, Hauswein und Wasser)
- ✓ Deutschsprachige Reiseleitung

## Wunschleistungen

Zuschlag p.P./Nacht:

- Halbpension (Frühstücksbuffet und Abendessen als Menü) auf Formentera: € 27.-

| TERMINE/PREISE 2026 P.P. IN € | | |
|---|---|---|
| **7 Nächte** | **14 Nächte** | **verschiedene Abflughäfen buchbar** |
| ~~1.099~~.-* ab 888.- | ~~1.499~~.-* ab 1.299.- | Mai, Oktober |
| ~~1.199~~.-* ab 999.- | ~~1.599~~.-* ab 1.399.- | September |
| ~~1.299~~.-* ab 1.099.- | ~~1.899~~.-* ab 1.699.- | Juni |
| ~~1.499~~.-* ab 1.299.- | ~~2.449~~.-* ab 2.249.- | Juli |
| **BUCHUNGSCODE: IBZ23231X** | | |

*unser Preis bei Buchung ab 1.1.
Übernachtungssteuer ca. € 4.- p.P./Nacht vor Ort zu zahlen.
**Alle Termine und Flüge ab Köln, Düsseldorf, Berlin, Frankfurt, Hamburg, Stuttgart und München sowie detaillierte Infos zu dieser tollen Reise unter rewe-reisen.de**

Inklusive DB

83% Weiterempfehlungsrate Stand 10/2025 HolidayCheck

SCAN MICH

~~749.-*~~
**699.-**
7 Nächte p.P. ab All Inclusive

# Griechenland Kos

**Ihr Reiseziel:** Als eine der Top-Destinationen in Griechenland erwartet Sie auf Kos eine abwechslungsreiche Küste mit kilometerlangen Sand- und Kieselstränden und kulturhistorischen Baudenkmälern. Ihr Urlaubsort Lambi liegt im Nordosten und bietet einen perfekten Mix aus großartigen Stränden und komfortablen Hotels.

**Ihr Urlaubshotel:** Das beliebte **4-Sterne Aeolos Beach Hotel** (Landeskat.) liegt direkt am Strand von Lambi (Kos-Stadt: ca. 5,5 km; Bushaltestelle: ca. 150 m). Es bietet u.a. Buffetrestaurant, Bars, 2 Pools (Liegen/Schirme am Pool inklusive) und Fitnessraum. Gegen Gebühr: Squash, Billard, Minigolf und Tennis. Die modernen **Doppelzimmer Select Gartenblick** bzw. **Doppelzimmer Select Meerblick** (ca. 21-25 m², 2 Vollzahler) liegen im Hauptgebäude und verfügen über Dusche, Föhn, Klimaanlage (zentral gesteuert ca. 1.6.-30.9.), Mietsafe, TV, Kühlschrank und Balkon.

**Inklusivleistungen:**
- ✓ 8-tägige Flugreise mit renommierter Fluggesellschaft in der Economy-Class nach Kos und zurück, Transfers
- ✓ Rail&Fly 2. Klasse
- ✓ Doppelzimmer Select Gartenblick im Aeolos Beach Hotel
- ✓ **All Inclusive:** Frühstücks-, Mittags- und Abendbuffet, lokale alkoholische und alkoholfreie Getränke (10-23 Uhr)
- ✓ Deutschsprachige Reiseleitung

| TERMINE/PREISE 2026 P.P. IN € | | |
|---|---|---|
| **7 Nächte** | **14 Nächte** | **verschiedene Abflughäfen buchbar** |
| ~~749~~.-*/ab 699.- | ~~1.199~~.-*/ab 1.099.- | Mai |
| ~~849~~.-*/ab 799.- | ~~1.449~~.-*/ab 1.349.- | Juni |
| ~~899~~.-*/ab 849.- | ~~1.399~~.-*/ab 1.299.- | September, Oktober |
| ~~1.149~~.-*/ab 1.099.- | ~~1.799~~.-*/ab 1.699.- | Juli, August |
| **BUCHUNGSCODE: KGS88088X** | | |

*unser Preis bei Buchung ab 1.1.; Übernachtungssteuer ca. € 10.- pro Zimmer/Nacht (vor Ort zu zahlen). Zuschlag p.P./Woche: Doppelzimmer Select Meerblick ab € 69.-.
**Alle weiteren Zimmerkategorien sowie Termine und Flüge ab Frankfurt, Düsseldorf, Nürnberg, Hamburg und Leipzig unter rewe-reisen.de**

Inklusive DB

95% Weiterempfehlungsrate Stand 10/2025 HolidayCheck

SCAN MICH

~~649.-*~~
**599.-**
7 Nächte p.P. ab Halbpension

# Griechenland Thassos

**Ihr Reiseziel:** Die griechische Insel Thassos heißt Sie willkommen! Ihr Urlaubsort Potos liegt etwa 42 km von Thassos Stadt entfernt und gehört zu den beliebtesten Orten der Insel.

**Ihr Urlaubshotel:** Das **4-Sterne Alexandra Beach Spa Resort** (Landeskat.) liegt direkt am Sand-/Kiesstrand. Es verfügt über kostenfreies WLAN, Buffet-, À-la-carte-Restaurant, Bars, Pool (Liegen/Schirme inklusive) und Fitnessraum. Gegen Gebühr: Spa-Center. Die **Doppelzimmer Gartenblick** (ca. 26-30 m², min. 1/max. 2 Vollzahler) bzw. die **renovierten Doppelzimmer Deluxe Gartenblick** (2 Vollzahler) verfügen über Bad oder Dusche, Klimaanlage, TV, Mietsafe und Balkon oder Terrasse.

**Inklusivleistungen:**
- ✓ 8-tägige Flugreise mit renommierter Fluggesellschaft in der Economy-Class nach Kavala und zurück, Rail&Fly 2. Klasse, Transfers, Fährüberfahrten von Kavala nach Thassos und zurück
- ✓ Doppelzimmer Gartenblick im Alexandra Beach Spa Resort
- ✓ Halbpension: Frühstücks- und Abendbuffet
- ✓ Deutschsprachige Reiseleitung

| TERMINE/PREISE 2026 P.P. IN € | | |
|---|---|---|
| **7 Nächte** | **14 Nächte** | **verschiedene Abflughäfen buchbar** |
| ~~649~~.-*/ab 599.- | ~~999~~.-*/ab 899.- | Mai, Oktober |
| ~~649~~.-*/ab 599.- | ~~1.199~~.-*/ab 1.099.- | Juni |
| ~~749~~.-*/ab 699.- | ~~1.099~~.-*/ab 999.- | September |
| ~~949~~.-*/ab 899.- | ~~1.649~~.-*/ab 1.549.- | Juli |
| ~~1.099~~.-*/ab 1.049.- | ~~1.799~~.-*/ab 1.699.- | August |
| **BUCHUNGSCODE: KVA02302X** | | |

*unser Preis bei Buchung ab 1.1.; Zuschläge p.P./Woche: Doppelzimmer Gartenblick zur Alleinbelegung ab € 129.-, Doppelzimmer Deluxe Gartenblick ab € 35.-. Tourismussteuer ca. € 10.- pro Zimmer/Nacht (vor Ort zu zahlen).
**Alle weiteren Zimmerkategorien, Termine und Flüge ab Köln, München, Frankfurt, Düsseldorf und Nürnberg unter rewe-reisen.de**

**Generelle Hinweise:** Der Flughafen von Thassos befindet sich in Kavalla auf dem Festland. Je nach Ankunfts- oder Abflugzeit ist eine Zwischenübernachtung in Keramoti notwendig. Wir organisieren automatisch die Buchung der Zwischenübernachtung sowie die passende Fähre.

Cala D'Ambra, Osküste

Cabras, Westküste

Capo Testa, Nordküste

Hotel Brancamaria Pool

# Italien / Sardinien

## Faszinierende 3 Küsten-Kombination

## Ihr Reiseziel

Kristallklares Wasser, bezaubernde Küsten, kulinarische Genüsse sowie eine einzigartige Flora und Fauna in unberührter Natur – willkommen auf Sardinien. Norden, Osten oder Westen, mit dieser einzigartigen Küstenkombination und dem **bereits inkludierten Mietwagen** erleben Sie die beliebtesten Urlaubsregionen auf die entspannteste Art und Weise!

## Ihre Urlaubshotels

**Nordküste: Das 4-Sterne Hotel GH Santina Resort & Spa** (Landeskat.) liegt ca. 500 m vom Privatstrand entfernt (Zentrum: ca. 300 m) und bietet Rezeption, kostenfreie Parkplätze (nach Verfügbarkeit), kostenfreies WLAN, Restaurant, Bar und Pool mit Sonnenterrasse (Liegen/Schirme am Pool und Strand inklusive). Gegen Gebühr: Wellness Center. Die modernen **Doppelzimmer Comfort** (ca. 20 m², 2 Vollzahler) sind ausgestattet mit Dusche, Föhn, Klimaanlage, TV, Safe, Minibar und Balkon oder Terrasse.

**Westküste:** Das **4-Sterne Horse Country Resort & Spa** bietet einen hoteleigenen Sandstrand (ca. 200 m entfernt; Zentrum von Arborea: ca. 5 km) und verfügt über kostenfreies WLAN, kostenfreie Parkplätze (nach Verfügbarkeit), Restaurants, Bars und 2 Pools (Liegen/Schirme am Pool und Strand inklusive). Gegen Gebühr: Wellnessbereich. Die **Doppelzimmer Classic** (ca. 16 m², 2 Vollzahler) sind ausgestattet mit Bad oder Dusche, Föhn, Klimaanlage, TV, Safe und Minibar. **Kostenfreies Upgrade** auf **Doppelzimmer Superior** (18 m², 2 Vollzahler), die zusätzlich über einen Balkon verfügen.

**Ostküste:** Das **4-Sterne Hotel Brancamaria** (Landeskat.) liegt am Ortsrand von Cala Gonone (Zentrum: ca. 900 m, Strand: ca. 1 km) und verfügt über Lift, kostenfreies WLAN, Parkplätze (nach Verfügbarkeit, ca. € 15.-/Tag), Restaurant, Bar und Pool (Liegen/Schirme am Pool inklusive). **Die Doppelzimmer Classic** (ca. 22 m², 2 Vollzahler) verfügen über Bad oder Dusche, Föhn, Klimaanlage, TV, Safe, Minikühlschrank und französischen Balkon.

Horse Country Resort & Spa

Beispiel Doppelzimmer Comfort, GH Santina Resort

**Generelle Hinweise:** Der Mietwagen ist inklusive Vollkaskoversicherung und unbegrenzter Kilometer (€ 100.- Kaution per Kreditkarte). **Ausführliche Mietwagenbedingungen unter rewe-reisen.de.** Die Verpflegungsleistung beginnt mit dem Abendessen und endet mit dem Frühstück. Sonnenschirme und Liegen nach Verfügbarkeit (witterungsabhängig).

SCAN MICH

~~1.699.-~~

**1.399.-**
14 Nächte p.P. ab Halbpension

## Inklusivleistungen

- ✓ 15-tägige Flugreise mit renommierter Fluggesellschaft in der Economy-Class nach Olbia und zurück, Rail&Fly 2. Klasse
- ✓ Mietwagen der Kategorie C, Opel Corsa oder ähnlich ab/bis Flughafen (Wert ca. € 699.-)
- ✓ 5 Nächte im Doppelzimmer Comfort im Hotel GH Santina Resort & Spa
- ✓ 5 Nächte im Doppelzimmer Classic im Horse Country Resort & Spa
- ✓ 4 Nächte im Doppelzimmer Classic im Hotel Brancamaria
- ✓ Halbpension: Frühstück- und Abendbuffet oder am Abend 3-Gänge-Menü

**Unsere Extras:**

- ✓ Upgrade auf Doppelzimmer Superior und 1 x SPA Eintritt im Horse Country Resort (Wert ca. € 50.- p.P., Anreisen: April - Juni, September - Okober)
- ✓ 1 x Eintritt in die Tropfsteinhöhlen Grotta di Ispinigoli (Wert ca. € 20.- p.P.)
- ✓ Strandpaket im Hotel Santina Resort und im Horse Country Resort: 1 Sonnenschirm und 2 Liegen pro Zimmer ab der 2. Strandreihe
- ✓ Deutschsprachige telefonische Assistenz

**TERMINE/PREISE 2026 P.P. IN €**

| 14 Nächte | verschiedene Abflughäfen buchbar |
|---|---|
| ~~1.699~~.-*/ab 1.399.- | Oktober, September |
| ~~1.799~~.-*/ab 1.499.- | April, Mai |
| ~~1.999~~.-*/ab 1.699.- | Juni |
| ~~2.299~~.-*/ab 1.999.- | Juli, August |

**BUCHUNGSCODE: OLB44444X**

*unser Preis bei Buchung ab 1.1., Ortsaxe ca. € 6.- p.P./Nacht (vor Ort zu zahlen). **Alle Termine und Flüge ab Düsseldorf, Frankfurt, Hannover, Köln, München, Nürnberg und Stuttgart unter rewe-reisen.de**

Hotelstrand

Strandrestaurant

Beispiel Doppelzimmer Standard

# Jamaika / Negril

## Mehr als Reggae, Rum und weltbester Kaffee!

## Ihr Reiseziel

Die drittgrößte Insel der Großen Antillen bietet unverfälschte Lebensfreude und natürliche Schönheit: Karibische Traumstrände, türkisblaues Wasser, tropische Wasserfälle und üppige Regenwälder. An der Westküste heißt Sie der malerische Urlaubsort Negril mit dem längsten Strand inselweit, **dem traumhaften ca. 11 km langen „Seven Mile Beach“**, herzlich willkommen. Erkunden Sie den Kunsthandwerksmarkt sowie lokale Bars und Restaurants, die lebhafte Reggae-Musik und köstliche jamaikanische Küche bieten. Abenteuerlustige können zur Booby Cay Insel fahren oder im kristallklaren Wasser schnorcheln und die Unterwasserwelt entdecken. Einzigartige Ausblicke bieten die Klippen von Negril. Lassen Sie sich von der Lebensfreude der Jamaikaner mitreißen!

## Ihr Urlaubshotel

Das persönlich geführte **3-Sterne Legends Beach Resort** (Landeskat.) liegt direkt am Seven Mile Beach (Ortszentrum: ca. 3 km). Zur Ausstattung zählen Rezeption, Lift, kostenfreies WLAN, Strandrestaurant, Strandbar und 2 Pools (Liegen/Schirme am Pool und Strand inklusive). Das Freizeitangebot beinhaltet Animation und Live-Band/-Musik. Gegen Gebühr: Beauty- und Massageanwendungen. Die **Doppelzimmer Standard** (ca. 17 m², min. 1/max. 2 Vollzahler) bzw. **Doppelzimmer Superior Meerseite** (ca. 17 m², 2 Vollzahler) mit Gartenblick sowie die **Doppelzimmer Deluxe** (ca. 17 m², 2 Vollzahler) mit Meerblick bieten Bad oder Dusche, Föhn, Klimaanlage, TV und Balkon oder Terrasse.

Legends Beach Resort

**Generelle Hinweise:** Deutsche Staatsbürger benötigen einen nach Rückreise noch mindestens 6 Monate gültigen Reisepass und müssen sich über das kostenlose Einreiseformular unter www.enterjamaica.com registrieren.

SCAN MICH

~~1.549.-~~

**1.499.-**
7 Nächte p.P. ab
All Inclusive

## Inklusivleistungen

- ✓ 9-tägige Flugreise (Direktflug) mit renommierter Fluggesellschaft in der Economy-Class nach Montego Bay und zurück, Rail&Fly 2. Klasse, Transfers
- ✓ Doppelzimmer Standard im Legends Beach Resort
- ✓ All Inclusive: Frühstück, Mittag- und Abendessen (als Buffet oder À-la-carte) sowie alkoholfreie und alkoholische Getränke von 10-22 Uhr
- ✓ Deutschsprachige Reiseleitung

## Wunschleistungen

Zuschläge p.P./Woche:

- Doppelzimmer Superior € 44.-
- Doppelzimmer Deluxe € 149.-
- Doppelzimmer Standard zur Alleinbelegung € 499.-

**TERMINE/PREISE 2026 P.P. IN €**

| 7 Nächte | 14 Nächte | Frankfurt |
|---|---|---|
| ~~1.549.-~~* ab 1.499.- | ~~2.099.-~~* ab 1.999.- | Mai, Juni |
| ~~1.649.-~~* ab 1.599.- | ~~2.199.-~~* ab 2.099.- | September |
| ~~1.749.-~~* ab 1.699.- | ~~2.299.-~~* ab 2.199.- | Oktober |
| ~~1.849.-~~* ab 1.799.- | ~~2.399.-~~* ab 2.299.- | August |
| ~~1.949.-~~* ab 1.899.- | ~~2.499.-~~* ab 2.399.- | Juli |

**BUCHUNGSCODE: MBJ88088X**

*unser Preis bei Buchung ab 1.1.

Beispiel Suite mit Whirlpool

Pool

# Indonesien / Bali

## Luxuriösen Inselzauber zur besten Reisezeit!

## Ihr Reiseziel

Bali ist für viele Reisende ein wahres Traumziel und gehört mittlerweile zu den beliebtesten Destinationen in Südostasien. Die Insel bietet eine Fülle von Attraktionen, darunter traditionsreiche Tempel, tropische Palmenstrände, tosende Wasserfälle und weitläufige Reisfelder in saftig grünen Dschungellandschaften. Ihr Urlaubsort Sukawati liegt im malerischen Süden der Provinz Gianyar, etwa 15 km nördlich von Sanur. Dort empfängt Sie der idyllische Saba Beach, ein schwarzer Sandstrand, der Ihnen Ruhe und Entspannung bietet. Entdecken Sie zudem den pulsierenden Sukawati Art Market, wo Sie eine beeindruckende Vielfalt an einzigartigen Kunstwerken und handgefertigten Gegenständen finden. Ein kultureller Höhepunkt sind die majestätischen Tempel Pura Puseh und Pura Desa, die Ihnen einen tiefen Einblick in die spirituelle Traditionen Balis gewähren.

## Ihr Urlaubshotel

Umgeben von weiten Reisfeldern und Tabakplantagen begrüßt Sie das exklusiv für Erwachsene entworfene **5-Sterne Resort The Royal Purnama Luxury Villa - Adults Only** (Landeskat.) an einem schwarzen Sandstrand mit überaus stilvollem Ambiente und zuvorkommendem Service. Jede Einzelheit, jedes Material und jeder Duft sowie Klang wurden in diesem **top bewerteten Resort** sorgfältig ausgewählt, um Raum für Erholung zu schaffen. Zu den Annehmlichkeiten der Anlage zählen Rezeption, kostenfreies WLAN, Restaurant mit Terrasse, Bar und Fitnesscenter. Im Außenbereich befindet sich eine Gartenanlage mit Pool (Liegen und Schirme am Pool inklusive). Gegen Gebühr: Spa & Wellnesscenter. Die **Suiten mit Whirlpool** (ca. 75 m², min.1/max. 2 Vollzahler) verfügen über Dusche, Föhn, Bademantel, Slipper, Klimaanlage, Küchenzeile, Ess- und Sitzbereich, Kaffeemaschine, Kaffee- und Teezubehör, Bügeleinrichtung, Minibar, Safe, TV und Terrasse.

Restaurant

**Generelle Hinweise:** Deutsche Staátsbürger benötigen einen nach Rückreise noch mindestens 6 Monate gültigen Reisepass, ein Visa on Arrival (p.P. € 30.-) und eine digitale Einreisekarte.

SCAN MICH

~~1.999.-~~

**1.799.-**
14 Nächte p.P. ab Frühstück

## Inklusivleistungen

- ✓ 17-tägige Flugreise mit renommierter Fluggesellschaft in der Economy-Class nach Denpasar (Umsteigeverbindung) und zurück, Rail&Fly 2. Klasse, Transfers
- ✓ Suite mit Whirlpool im Resort The Royal Purnama Luxury Villa - Adults Only
- ✓ Frühstück

**Unsere Specials für Sie (Wert ca. € 99.- p.P.):**

- ✓ 1 x 60-minütige Massage
- ✓ Täglich Yoga
- ✓ Täglicher Shuttle Service nach Sanur/ Sukawati
- ✓ Geführte Reisfeldwanderung
- ✓ Deutschsprachige Reiseleitung

Beispiel Suite mit Whirlpool

| TERMINE/PREISE 2026 P.P. IN € | |
|---|---|
| **14 Nächte** | **verschiedene Ablughäfen buchbar** |
| ~~1.999~~.-*/ab 1.799.- | April |
| ~~2.099~~.-*/ab 1.899.- | Januar, Mai, Juni |
| ~~2.199~~.-*/ab 1.999.- | März, September, Oktober |
| ~~2.299~~.-*/ab 2.099.- | August |
| ~~2.399~~.-*/ab 2.199.- | Juli |
| **BUCHUNGSCODE: DPS64646X** | |

*unser Preis bei Buchung ab 1.1.; Touristensteuer ca. € 9.-, Zuschlag Suite zur Alleinbelegung € 899.-.
**Alle Termine und Flüge ab Frankfurt, Hamburg und München unter rewe-reisen.de**

Péreybère

Hibiscus Boutique Hotel

Beispiel Doppelzimmer Deluxe Meerblick

Grand Baie Hafen

# Mauritius / Péreybère

## Die Perle des Indischen Ozean erleben!

## Ihr Reiseziel

Mauritius ist mit seinen langen Sandstränden, dem glasklaren Wasser und der kreolischen Lebensfreude ein wahres Traumziel. Ein angenehm mildes Klima, atemberaubende Gebirgskulissen, wunderschöne Sandstrände, türkisfarbenes Meer mit vielen Wassersportmöglichkeiten und eine bunte Unterwasserwelt bilden den idealen Rahmen für einen erholsamen Aufenthalt. Ihr Urlaubsort Péreybère liegt im Norden der Insel und ist bekannt für seinen ruhigen Strand, türkisblaues Wasser und eine entspannte Atmosphäre. Das Riff eignet sich besonders zum Schnorcheln. In der Ortschaft Grand Baie finden Sie die Royal Road, die teilweise direkt am Wasser an zahlreichen Restaurants, Boutiquen und Yachthäfen vorbeiführt.

## Unsere Ausflugstipps

Für den perfekten Überblick sollten Sie sich den 360º-Blick über die Insel vom erloschenen Vulkankrater „Trou aux Cerfs" aus nicht entgehen lassen. Der Chamarel Seven Colored Earth Geopark überrascht seine Besucher mit dem 90 m hohen „Chamarel-Wasserfall" und der berühmten siebenfarbigen Erde „Terres de Couleurs". Außerdem sehenswert sind die Riesenseerosen im Botanischen Garten „Pamplemousses". Für Strandliebhaber bietet sich eine Bootstour zur Trauminsel Île aux Cerfs an.

## Ihr Urlaubshotel

Das **3-Sterne Hibiscus Boutique Hotel** (Landeskat.) ist in die kleine Stadt Péreybère eingebettet und liegt direkt am Strand. Zahlreiche Restaurants und Bars befinden sich in der näheren Umgebung. Der lebhafte Ort Grand Baie befindet sich nur 2 km entfernt. Das Hotel verfügt über Rezeption, kostenfreies WLAN, Buffetrestaurant, Bars und tropische Gartenanlage mit Pool, Sonnenterrasse und Snackbar (Liegen und Schirme am Pool inklusive). Das Sport- und Freizeitangebot beinhaltet Fitnessraum und Abendanimation. Gegen Gebühr: Wassersport, Tauchausrüstung, Tauchschule sowie Spa mit Hamam, Sauna und Massagen (z.T. Fremdanbieter).

Die **Doppelzimmer Superior Garden View** (46-50 m², min. 1/max. 2 Vollzahler) verfügen über Dusche, Föhn, Klimaanlage, TV, Safe und Balkon oder Terrasse mit Gartenblick. Die **Doppelzimmer Deluxe Meerblick** (46-50 m², 2 Vollzahler) verfügen zudem über Meerblick.

**Generelle Hinweise:** Deutsche Staatsbürger benötigen einen nach Rückreise noch mindestens 6 Monate gültigen Reisepass,

SCAN MICH

~~1.599.-*~~

**1.399.-**
7 Nächte p.P. ab Halbpension

## Inklusivleistungen

- ✓ 9-tägige Flugreise mit renommierter Fluggesellschaft in der Economy-Class nach Mauritius (Direkflug) und zurück, Rail&Fly 2. Klasse, Transfers
- ✓ Doppelzimmer Superior Garden View im Hibiscus Boutique Hotel
- ✓ Halbpension: Frühstücks- und Abendbuffet
- ✓ Deutschsprachige Reiseleitung

## Wunschleistungen

Zuschläge p.P./Woche:

- Doppelzimmer Deluxe Meerblick € 89.-
- Vollpension (Frühstücks-, Mittags- und Abendbuffet) € 169.-
- Doppelzimmer Superior Garden View zur Alleinbelegung ab € 349.-

Terres de Couleurs

| TERMINE/PREISE 2026 P.P. IN € | | |
|---|---|---|
| **7 Nächte** | **14 Nächte** | **Frankfurt** |
| ~~1.599~~.-* ab 1.399.- | ~~1.999~~.-* ab 1.799.- | Mai, Juni |
| ~~1.799~~.-* ab 1.599.- | ~~2.299~~.-* ab 2.099.- | Juli, August, September |
| ~~2.099~~.-* ab 1.899.- | ~~2.599~~.-* ab 2.399.- | Oktober |
| **BUCHUNGSCODE: MRU02211X** | | |

*unser Preis bei Buchung ab 1.1.;
**Alle Termine unter rewe-reisen.de**

# Katalonien Rundreise

## Kulinarik, Natur & Städte in Nordspanien

## Ihr Reiseziel

Erleben Sie die faszinierende Schönheit Kataloniens auf dieser unvergesslichen Rundreise. Die bezaubernde Region im Nordosten Spaniens bietet eine reiche Mischung aus Kultur, Geschichte und natürlicher Schönheit. Sie erkunden das mittelalterliche Dorf Besalú, Girona und die Hauptstadt Barcelona mit Panorama-Fahrt auf den Montjuïc. Im Montserrat Gebirge und im Naturpark Cap de Creus erwarten Sie atemberaubende Landschaften. Kulinarik erleben Sie bei einem Besuch des Weinguts und der Kellerei „Freixenet“ – natürlich darf hier auch eine Kostprobe nicht fehlen. **Damit Sie unbeschwert auf Entdeckungstour gehen können, sind Sie für den gesamten Aufenthalt im gleichen Hotel an der Costa Brava in Lloret de Mar untergebracht.**

## Ihr Urlaubshotel

Das **4-Sterne Hotel ALEGRIA Plaza Paris** (Landeskat.) liegt ca. 250 m vom Strand entfernt (Zentrum Lloret de Mar: ca. 1 km, Girona: ca. 35 km). Eine Bushaltestelle und Einkaufsmöglichkeiten erreichen Sie nach etwa 50 m. Das Hotel bietet Rezeption, Lobby, Restaurant, Bar, kostenfreies WLAN, Pool (Liegen/Schirme inklusive) und gegen Gebühr: Spa-Bereich. Die **Doppelzimmer** (ca. 20 m², min. 1/max. 2 Vollzahler) sind ausgestattet mit Bad oder Dusche, Klimaanlage, Föhn, TV, Mietsafe, Minibar (gegen Gebühr) und Balkon.

| Reiseverlauf | |
|---|---|
| Tag 1 | **Flug nach Barcelona – Costa Brava** Empfang am Flughafen und Transfer zum Hotel |
| Tag 2 | **Costa Brava** Freizeit |
| Tag 3 | **Costa Brava – Ausflug Montserrat und Weingut/Kellerei „Freixenet“** Im Montserrat-Gebirge sehen Sie die Basilika, das Atrium und die berühmte Schwarze Madonna. Nachmittags Besuch des Weingutes/Kellerei „Freixenet“ inklusive Kostprobe |
| Tag 4 | **Costa Brava** Freizeit |
| Tag 5 | **Costa Brava – Ausflug Naturpark Cap de Creus, Besalú, Girona** Zweistündige Bootsfahrt im Naturpark Cap de Creus mit 15-minütigem Halt zur Beobachtung der Unterwasserwelt. Anschließend Besuch des mittelalterlichen Dorfes Besalú mit der berühmten romanischen Brücke. Nachmittags Stadtrundfahrt in Girona u.a. mit Altstadt und gotischer Kathedrale |
| Tag 6 | **Costa Brava** Freizeit |
| Tag 7 | **Costa Brava – Barcelona** Bei einem geführten Rundgang sehen Sie die Sagrada Familia (Außenbesichtigung) und unternehmen anschließend eine Panorama-Fahrt auf den Montjuïc mit Fotostopp vor dem Palau Nacional. Nachmittags Freizeit für eigene Erkundungen |
| Tag 8 | **Rückreise** Transfer zum Flughafen Barcelona und Rückflug nach Deutschland |

Änderung des Reiseverlaufs vorbehalten.

Hotel ALEGRIA Plaza Paris

SCAN MICH

~~899.-*~~

**699.-**

7 Nächte p.P. ab Halbpension Plus

## Inklusivleistungen

- ✓ 8- tägige Flugreise mit renommierter Fluggesellschaft in der Economy-Class nach Barcelona und zurück, Transfers
- ✓ Rail&Fly 2. Klasse
- ✓ Doppelzimmer im Hotel ALEGRIA Plaza Paris
- ✓ Halbpension Plus: Frühstücks- und Abendbuffet inklusive 0,5l Wasser und 0,25l Wein zum Abendessen

**Ausflugspaket (Wert ca. € 199.- p.P.):**

- ✓ Stadtbesichtigungen in Barcelona, Besalú und Girona
- ✓ Besichtigung mit Führung: Weingut und Kellerei „Freixenet“ inklusive Verkostung
- ✓ Panoramafahrt zum Montjuic in Barcelona
- ✓ Besichtigung von Montserrat inklusive Eintritt in die Basilika und das Atrium
- ✓ Bootsfahrt im Naturpark Cap de Creus (ca. 2 Stunden)
- ✓ Deutschsprachige Reiseleitung

| TERMINE/PREISE 2026 P.P. IN € | |
|---|---|
| **7 Nächte** | **verschiedene Abflughäfen buchbar** |
| ~~899~~.-*/ab 699.- | April |
| ~~949~~.-*/ab 749.- | Mai, Oktober |
| ~~999~~.-*/ab 799.- | Juni, September |
| **BUCHUNGSCODE: BCN03982X** | |

*unser Preis bei Buchung ab 1.1.
Touristensteuer ca. € 3.- p.P/Nacht (vor Ort zu zahlen).
Zuschlag Alleinbelegung € 219.-.
**Alle Termine und Flüge ab Köln, Düsseldorf, Frankfurt, Hamburg und Stuttgart unter rewe-reisen.de**

**Generelle Hinweise:** **Garantierte Durchführung.**

**Magenta-Deal vom 03.11 - 18.11.2025**
**Reisen Sie zu sensationellen Preisen im Juli & August!**

Zell am See

Hotel Pinzgauerhof

Beispiel Doppelzimmer

94% Weiterempfehlungsrate Stand 10/2025 HolidayCheck

SCAN MICH

~~774.-*~~
**649.-**
Preis nur mit Magenta-Vorteilscode (- € 125.- p.P.)
7 Nächte p.P. ab
All Inclusive Light

# Österreich Zell am See

**Ihr Reiseziel:** Willkommen in Ihrem Urlaubsort Zell am See in der faszinierenden Berg-und Seenwelt im Salzburger Land!

**Ihr MAGENTA Moments Vorteil:**
✓ Exklusive Sommer-Knallerpreise
✓ Inkludierte Gästekarte mit vielen Gratisleistungen
Sensationelle Frühbucher-Sommerpreise 2026. Mit Ihrer **inkludierten Gästekarte** nutzen Sie z.B. die Bergbahnen Schmittenhöhe (Wert ca. € 36.-) oder Kitzsteinhorn (Wert ca. € 31.-) uneingeschränkt, genießen täglich eine Schifffahrt auf dem Zeller See (Wert ca. € 16.-) u.v.m.

**Ihr Urlaubshotel:** Das **Hotel Pinzgauerhof** begrüßt Sie im Ortsteil Schüttdorf (Bergbahn ca. 300 m; Zentrum Zell am See: ca. 2 km) und bietet Restaurant, Kellerbar, Spiel- und Aktivitätenraum für Kinder, Fahrradkeller, Terrasse sowie Dampfbad, Sauna und Ruheraum. Die **Doppel-** (min.2/max. 2 Vollzahler + 3. Person) und **Vierbettzimmer** (min. 2/max. 2 Vollzahler + 3./4. Person) verfügen über TV und Dusche.

**Inklusivleistungen:**
✓ Doppelzimmer im Hotel Pinzgauerhof
✓ All Inclusive Light: reichhaltiges Frühstücksbuffet, Lunchpaket vom Frühstücksbuffet, Kuchen und kleiner Snack (15:30-16:30 Uhr), Abendbuffet mit Salatbuffet, alkoholfreie und alkoholische Getränke (Bier, Wein und Spirituosen, 18-21 Uhr)
✓ Nutzung von Sauna und Dampfbad
✓ Zell am See-Kaprun Sommerkarte mit regionalen Leistungen
✓ WLAN

| TERMINE/PREISE 2026 P.P. IN € MIT MAGENTA-VORTEILSCODE | |
|---|---|
| **7 Nächte** | **Anreise: Sonntag** |
| ~~774~~.-* / 649.- | 7.6., 14.6., 20.9. |
| ~~824~~.-* / 699.- | 24.5., 31.5., 21.6., 30.8.-13.9. |
| ~~902~~.-* / 777.- | 28.6.-23.8. |
| **BUCHUNGSCODE: SZG50035B** | |

*Preis ohne Magenta-Vorteilscode. Kurtaxe ca. € 3.- p.P./Nacht (vor Ort zu zahlen).
**Kinderermäßigung unter rewe-reisen.de**

**Magenta-Deal vom 03.11 - 18.11.2025**
**Upgrade auf Premium Suite (Wert ca. € 125.-)**

Corralejo

Hotelanlage

Beispiel Premium Suite

Inklusive DB

SCAN MICH

~~1.238.-*~~
**888.-**
Preis nur mit Magenta-Vorteilscode (- € 350,- p.P.)
7 Nächte p.P. ab
All Inclusive

# Spanien Fuerteventura

**Ihr Reiseziel:** Corralejo im Norden der Insel Fuerteventura ist bekannt für seine Dünenlandschaften und Traumstrände.

**Ihr MAGENTA Moments Vorteil:**
✓ Zimmerupgrade und All Inclusive
✓ Hoher Preisvorteil

**Ihr Urlaubshotel:** Das **4-Sterne Hotel HD Lobos Natura Fuerteventura** (Landeskat.) liegt ca. 200 m vom Zentrum entfernt (Strand: ca. 7 Gehminuten). Die Anlage bietet u.a. kostenfreies WLAN, 4 Restaurants, Café, 2 Bars, 3 Pools (Liegen/Schirme am Pool inklusive), ab Februar Spa-Bereich (gegen Gebühr). Die **Premium Suite** (ca. 64 m², min. 1/max. 2 Vollzahler) verfügen über Bad/Dusche, separates Schlafzimmer, Wohnraum mit Sofa und Sitzecke, Kaffeemaschine, Mietsafe, TV und Balkon.

**Inklusivleistungen:**
✓ 8-tägige Flugreise mit renommierter Fluggesellschaft in der Economy-Class nach Fuerteventura und zurück, Transfers
✓ Rail&Fly 2. Klasse
✓ **Zimmerupgrade auf eine Premium Suite (Wert ca. € 125.- p.P./ Wo.)**
✓ All Inclusive: Frühstücks-, Mittags- und Abendbuffet, lokale alkoholfreie und alkoholische Getränke (10-23 Uhr) u.v.m.
✓ Deutschsprachige Reiseleitung

| TERMINE/PREISE 2026 P.P. IN € MIT MAGENTA-VORTEILSCODE | | |
|---|---|---|
| **7 Nächte** | **14 Nächte** | **verschiedene Abflughäfen buchbar** |
| ~~1.238~~.-*/ab 888.- | ~~1.849~~.-*/ab 1.499.- | Dezember |
| ~~1.279~~.-*/ab 929.- | ~~1.899~~.-*/ab 1.549.- | November, Januar |
| ~~1.349~~.-*/ab 999.- | ~~1.979~~.-*/ab 1.599.- | April |
| ~~1.449~~.-*/ab 1.099.- | ~~2.139~~.-*/ab 1.849.- | Februar, Juni |
| ~~1.499~~.-*/ab 1.149.- | ~~2.229~~.-*/ab 1.899.- | März, Mai |
| **BUCHUNGSCODE: FUE12345X** | | |

*Preis ohne Magenta-Vorteilscode. Zuschlag Alleinbelegung pro Woche ab € 389.-
**Alle Flüge ab Düsseldorf, Köln, Frankfurt, Hamburg, Leipzig, München, Stuttgart und Nürnberg unter rewe-reisen.de**

Connecting your world.

Entdecken Sie

# **MAGENTA** MOMENTS

Noch mehr Reise-Deals, sowie regelmäßig neue Geschenke, Angebote und Gewinnspiele finden Sie als Telekom Kund*in im Treueprogramm Magenta Moments in der MeinMagenta App.

**MeinMagenta App** öffnen oder herunterladen

**Vorteilscode** bei Magenta Moments sichern

**Preisvorteil** bei REWE Reisen einlösen

Cornwall

London

Traditioneller Cream Tea

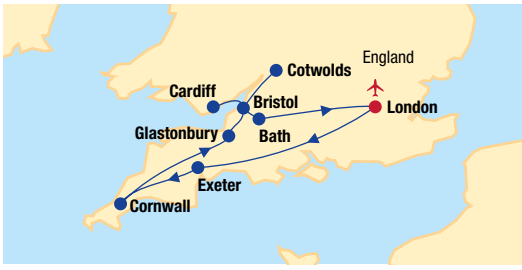


# Südengland & Wales Rundreise

## Historische Schätze & malerische Landschaften

## Ihr Reiseziel

Willkommen zu Ihrer unvergesslichen Rundreise durch die malerischen Landschaften und historischen Städte von Südengland. Erleben Sie kulturelle Vielfalt, atemberaubende Küstenlinien, grüne Hügel, bedeutende historische Schätze, wie Stonehenge und bezaubernde Städte. Sie starten in der quirligen Metropole London. Auf dem weiteren Verlauf der Reise erkunden Sie charmante Orte wie Exeter, St. Ives und Glastonbury. Ein besonderes Highlight ist Ihr inkludierter Ausflug nach Wales mit der vielfältigen Hauptstadt Cardiff. Aber auch die einmaligen Landschaften im Süden des Vereinigten Königreichs dürfen auf dieser Reise nicht fehlen. So bietet die romantische Grafschaft Cornwall mit imposanten Herrensitzen und ursprünglicher Natur eine einmalige Kulisse.

## Ihre Hotels

Während Ihrer Rundreise übernachten Sie in **3-Sterne Hotels** (Landeskat.). Alle Hotels bieten Rezeption, Bar, Restaurant und **Doppelzimmer** (2 Vollzahler) bzw. **Einzelzimmer** (1 Vollzahler) mit Bad oder Dusche.

St Michael´s Mount

| Reiseverlauf | |
|---|---|
| Tag 1 | **Flug nach London** Empfang am Flughafen und Transfer zum Hotel |
| Tag 2 | **London – Windsor – Stonehenge – Raum Exeter/Torquay/Tiverton** Morgens Fahrt nach Windsor, wo Sie durch die Altstadt spazieren und u.a. das Eton College sehen. Außenbesichtigung des Windsor Castle. Anschließend geht es nach Stonehenge, der bekannte Steinkreis |
| Tag 3 | **Raum Exeter/Torquay/Tiverton – Ausflug nach Cornwall** Tagesausflug in die Grafschaft Cornwall mit Fotostopp am St Michael's Mount, eine atemberaubende Felseninsel vor der Küste von Cornwall. Unterwegs erwartet Sie ein traditioneller Cream Tea in einem lokalen Café. Anschließend Besuch des Künstlerstädtchen St. Ives und Zugfahrt in das Dorf St. Erth |
| Tag 4 | **Raum Exeter/Torquay/Tiverton – Exeter – Glastonbury – Cheddar Schlucht – Raum Bristol/Newport** Rundgang durch die Universitätsstadt Exeter u.a. mit gotischer Kathedrale. Weiterfahrt nach Glastonbury, berühmt für seine Verbindung zu Legenden und Mythen. Nachmittags Panoramafahrt an der Cheddar Schlucht |
| Tag 5 | **Raum Bristol/Newport – Ausflug Cardiff (Wales) – Bath (England) – Raum Swindon** Heute geht es in das kleine Land Wales mit Besuch des Freilichtmuseums. St. Fagans. Anschließend Stadtrundfahrt Cardiff. Nachmittags Rückfahrt nach England |
| Tag 6 | **Raum Swindon – London – Großraum London** Morgens London Stadtrundfahrt (ca. 3-4 Stunden) mit Bootsfahrt auf der Themse. Vorbei geht es am Buckingham Palace, durch Westminster, vorbei am Parlament und dem London Eye bis hin zum Tower of London |
| Tag 7 | **Rückreise** Transfer zum Flughafen London und Rückflug nach Deutschland |

Änderung des Reiseverlaufs vorbehalten.

**Generelle Hinweise:** Mindestteilnehmerzahl: 15 Personen (siehe Seite 2). Die Hotelnamen erfahren Sie vor Ort. Deutsche Staatsbürger benötigen einen gültigen Reisepass sowie eine kostenpflichtige, elektronische Reisegenehmigung (ETA, ca. GBP 16.-).

SCAN MICH

~~1.049*~~

**949-**

6 Nächte p.P. ab Halbpension

## Inklusivleistungen

- ✓ 7-tägige Flugreise mit renommierter Fluggesellschaft in der Economy-Class nach London und zurück, Rail&Fly 2. Klasse
- ✓ Rundreise und Transfers im Reisebus
- ✓ Doppelzimmer in 3-Sterne Hotels
- ✓ Halbpension: Frühstück und Abendessen

**Großes Ausflugspaket (Wert € 299.- p.P.):**

- ✓ Besuch UNESCO-Weltkulturerbe Stonehenge
- ✓ Besichtigungen Windsor (Schloss nicht inkl.), Exeter, Glastonbury und Kurstadt Bath
- ✓ Ausflug Cornwall mit Zugfahrt von St. Ives nach St. Erth
- ✓ Traditioneller Cream Tea
- ✓ Panoramafahrt durch die Cheddar Schlucht
- ✓ Ausflug Wales mit Stadtbesichtigung Cardiff
- ✓ Stadtbesichtigung London mit Bootsfahrt auf der Themse
- ✓ Deutschsprachige Reiseleitung

## Wunschleistungen

- Zuschlag Einzelzimmer € 222.-

| TERMINE/PREISE 2026 P.P. IN € | |
|---|---|
| **6 Nächte** | **verschiedene Abflughäfen buchbar** |
| ~~1.049~~.-*/ab 949.- | März |
| ~~1.149~~.-*/ab 1.049.- | April, Oktober |
| ~~1.199~~.-*/ab 1.099.- | Mai, September |
| ~~1.299~~.-*/ab 1.199.- | Juni, August |
| **BUCHUNGSCODE: LON02211X** | |

*unser Preis bei Buchung ab 1.1.
**Alle Flüge ab Stuttgart, Frankfurt, Hamburg und München sowie detaillierte Infos zur dieser tollen Reise unter rewe-reisen.de**

Inklusive DB

SCAN MICH

~~2.099.-*~~

**1.899.-**

9 Nächte p.P. ab Halbpension

# Großbritannien Rundreise

**Ihr Reiseziel:** Genießen Sie das Flair Großbritanniens im Nordwesten Europas. Diese abwechslungsreiche Reise durch das Königreich bietet Ihnen viele Erlebnisse und Eindrücke: entdecken Sie das mondäne England, das küstenreiche Wales und lassen Sie sich von der Schönheit Schottlands verzaubern! Es erwarten Sie geheimnisvolle Landschaften, historische Meisterwerke und quirlige Metropolen. England, Wales oder Schottland – Großbritannien verzaubert mit spektakulären Ausblicken, mannigfaltigen Kulturen und gastfreundlichen Menschen.

**Ihre Hotels:** Alle **3-Sterne Hotels** (Landeskat.) verfügen mindestens über Rezeption, Restaurant, Bar und **Doppel-** (2 Vollzahler) bzw. **Einzelzimmer** (1 Vollzahler) mit Bad oder Dusche und TV.

**Inklusivleistungen:**

- ✓ 10-tägige Flugreise mit renommierter Fluggesellschaft oder gleichwertig in der Economy-Class nach London Heathrow und zurück (z.T. Umsteigeverbindungen), Rail&Fly 2. Klasse, Rundreise und Transfers in Reisebus
- ✓ Doppelzimmer in Mittelklassehotels mit Halbpension (Frühstück und Abendessen)
- ✓ **Großes Ausflugspaket (Wert € 399.- p.P.):** 5 x Stadtrundfahrten (Oxford, London, Liverpool, Edinburgh und Glasgow), Besichtigungen: Windsor Castle & York Minster, Scotch Whiskey Experience, Snowdonia Nationalpark, Bootsfahrt Lake Windmere
- ✓ Deutschsprachige Reiseleitung

| TERMINE/ PREISE 2026 P.P. IN € | |
|---|---|
| **9 Nächte** | **verschiedene Abflughäfen buchbar** |
| ~~2.099~~.-*/ ab 1.899.- | März |
| ~~2.199~~.-*/ ab 1.999.- | April, Oktober |
| ~~2.499~~.-*/ ab 2.299.- | Mai, Juni, Juli, September |
| **BUCHUNGSCODE: LON66666X** | |

*unser Preis bei Buchung ab 1.1.; Zuschlag Einzelzimmer p.P. € 444.-. Mindestteilnehmerzahl: 12 Personen (siehe Seite 2). Deutsche Staatsbürger benötigen einen noch mindestens für die Reise gültigen Reisepass sowie eine kostenpflichtige, elektronische Reisegenehmigung (ETA, Kosten ca. GBP 16.-). **Alle Termine und Flüge ab Düsseldorf, Frankfurt, Köln, Hamburg und Stuttgart unter rewe-reisen.de**

Inklusive DB

SCAN MICH

~~1.693.-*~~

**1.499.-**

7 Nächte p.P. ab Halbpension

# Schottland Rundreise

**Ihr Reiseziel:** Dudelsäcke und Kilts, Nessie und Whisky sowie mittelalterliche Festungen und grüne Hügellandschaften – begleiten Sie uns auf dieser Rundreise in den Norden Großbritanniens und entdecken Sie die Höhepunkte Schottlands. Erkunden Sie Edinburgh und Glasgow sowie die Highlands mit Loch Ness und Culross, dem Drehort der TV-Serie Outlander. Natürlich darf auch eine Kostprobe des traditionellen Whisky nicht fehlen!

**Ihre Hotels:** Alle **3-Sterne Hotels** (Landeskat.) verfügen mindestens über Rezeption, Restaurant, Bar und **Doppel-** (2 Vollzahler) bzw. **Einzelzimmer** (1 Vollzahler) mit Bad oder Dusche und TV.

**Inklusivleistungen:**

- ✓ 8-tägige Flugreise (Direktflug) mit renommierter Fluggesellschaft in der Economy-Class von Frankfurt nach Glasgow und zurück (Umsteigeverbindungen ab Berlin, Hamburg und München), Rail&Fly 2. Klasse, Rundreise und Transfers im Reisebus
- ✓ Doppelzimmer in Mittelklassehotels mit Halbpension (Frühstück und Abendessen)
- ✓ **Ausflugspaket (Wert € 299.- p.P.):** 4 x Stadtbesichtigungen (Glasgow mit St. Mungo´s Cathedral, Inverness, Elgin und Edinburgh), Highlands mit „Loch Ness“ und Panoramafahrt Glencoe Tal, Fotostopp am Dunnottar Castle, Cairngorms Nationalpark und Rothiemurchus Estate, Whisky Experience mit Probierschluck
- ✓ Deutschsprachige Reiseleitung

| TERMINE/PREISE 2026 P.P. IN € | |
|---|---|
| **7 Nächte** | **Frankfurt (+0.-), Zubringerflüge nach Frankfurt ab Berlin, Hamburg, München (je+49.-)** |
| ~~1.699~~.*/1.499.- | 5.3., 12.3., 8.10., 22.10. |
| ~~1.899~~.-*/1.699.- | 16.4., 14.5. |
| ~~2.099~~.-*/1.899.- | 4.6., 16.7., 6.8., 10.9., 24.9. |
| **BUCHUNGSCODE: GLA66666X** | |

*unser Preis bei Buchung ab 1.1.; Zuschlag Einzelzimmer p.P. € 299.-. Mindestteilnehmerzahl: 12 Personen (siehe Seite 2). Deutsche Staatsbürger benötigen einen noch mindestens für die Reise gültigen Reisepass sowie eine kostenpflichtige, elektronische Reisegenehmigung (ETA, Kosten ca. GBP 16.-). **Detaillierte Infos zu dieser tollen Reise unter rewe-reisen.de**

Inklusive DB

SCAN MICH

~~1.199.-*~~

**999.-**

7 Nächte p.P. ab Frühstück

# Südschweden Rundreise

**Ihr Reiseziel:** Willkommen im Land der Schären, Seen und Wälder. Sie starten Ihre Rundreise in Schwedens königlicher Hauptstadt Stockholm. Erleben Sie die einzigartige Mischung aus schwedischer Tradition und trendiger, kosmopolitischer Atmosphäre. Anschließend erkunden Sie malerische Bilderbuchlandschaft Süd- und Westschwedens mit blauen Gewässern und grünen Sommerwiesen. In der pulsierenden Metropole Göteborg und in den Fischerdörfern an der Schärenküste werden Sie sich garantiert wohlfühlen. Viele Sehenswürdigkeiten entlang der Strecke machen die Reise zu einem kurzweiligen Erlebnis. Tauchen Sie ein in die Welt des hohen Nordens und genießen Sie eine Reise voller landschaftlicher und kultureller Highlights.

**Inklusivleistungen:**

- ✓ 8-tägige Flugreise mit renommierter Fluggesellschaft in der Economy-Class nach Stockholm (Umsteigeverbindung möglich) und zurück, Rail&Fly 2. Klasse, Rundreise und Transfers im Reisebus
- ✓ 7 Nächte Doppelzimmer in Mittelklassehotels (3 x im Raum Stockholm, 2 x im Raum Göteborg/Vänersborg, 1 x im Raum Malmö und 1 x im Raum Växjö) inklusive Frühstück
- ✓ **Großes Ausflugspaket (Wert € 249.- p.P.):** 4 x Stadtrundfahrt (Stockholm, Göteborg, Malmö und Kopenhagen), Ausflug Gränna, Besuch Gamla Linköping
- ✓ Deutschsprachige Reiseleitung

| TERMINE/PREISE 2026 P.P. IN € | |
|---|---|
| **7 Nächte** | **verschiedene Abflughäfen buchbar** |
| ~~1.199~~.-*/ ab 999.- | Mai, Juni |
| ~~1.299~~.-*/ ab 1.099.- | Juli, August |
| **BUCHUNGSCODE: STO20896X** | |

*unser Preis bei Buchung ab 1.1.; Kurtaxe, Steuern und Dieselzuschlag ca.€ 25.- p.P. (vor Ort zu zahlen). Zuschläge p.P./Aufenthalt: Bootsfahrt nach Sydkoster im Nationalpark Kosterhavet € 19.-, Alleinbelegung € 333.-, Halbpension € 349.-. **Alle Termine und Flüge ab Düsseldorf, Berlin, Hamburg und Köln sowie detaillierte Infos zu dieser tollen Reise unter rewe-reisen.de**

**Generelle Hinweise:** Mindestteilnehmerzahl: 15 Personen (siehe Seite 2).

Inklusive DB

SCAN MICH

~~1.099.-*~~

**888.-**

8 Nächte p.P. ab Frühstück

# Baltikum Rundreise

**Ihr Reiseziel:** Drei Länder, drei Kulturen, drei Metropolen: Entdecken Sie die Glanzlichter des Baltikums! Erkunden Sie Estland mit seinen klaren Seen, alten Burgen und historischen Städten, Lettland mit bildschönen Stränden, eleganten Nouveau-Häusern und der lebendigen Hauptstadt Riga sowie Litauen mit gepflasterten Straßen und barocken Kirchen. Ob Kunst, Kultur oder Geschichte, die baltischen Staaten sind das perfekte Reiseziel, um die verschiedensten Traditionen und Sehenswürdigkeiten kennenzulernen!

**Inklusivleistungen:**

- ✓ 9-tägige Flugreise (Umsteigeverbindung möglich) mit renommierter Fluggesellschaft in der Economy-Class nach Riga und zurück, Rail&Fly 2. Klasse, Rundreise und Transfers im Reisebus
- ✓ 8 Nächte im **Doppelzimmer** in **3-Sterne Hotels** (Landeskat.): 4 x in Lettland, 3 x in Litauen und 1 x in Estland inklusive Frühstück
- ✓ **Großes Ausflugspaket (Wert € 280.- p.P.):** 12 x Stadtbesichtigung (Bauska, Kernave, Vilnius, Trakai, Kaunas, Nida, Klaipeda, Jeglava, Riga, Tallinn, Cesis und Sigulda), Besichtigung der „Gutmannshöhle“, Eintritte und Besichtigungen laut Reiseverlauf
- ✓ Deutschsprachige Reiseleitung

| TERMINE/PREISE 2026 P.P. IN € | |
|---|---|
| **8 Nächte** | **z.B. ab Berlin** |
| ~~1.099~~.-*/888.- | 6.10., 13.10. |
| ~~1.149~~.-*/949.- | 21.4. |
| ~~1.199~~.-*/999.- | 5.5., 12.5., 1.9., 15.9. |
| ~~1.249~~.-*/1.049.- | 9.6., 23.6. |
| ~~1.299~~.-*/1.099.- | 14.7., 4.8. |
| **BUCHUNGSCODE: RIX01711X** | |

*unser Preis bei Buchung ab 1.1.; Zuschläge p.P./Aufenthalt: Einzelzimmer ab € 199.-, Verpflegungs- und Kulturupgrade € 249.- (7 x Abendessen, Eintritte: Schloss Trakai, Schloss Turaida, Rundale Palast und Thomas Mann Haus). **Weitere Flüge ab München und Frankfurt buchbar sowie detaillierte Infos zu dieser tollen Reise unter rewe-reisen.de**

**Generelle Hinweise:** Mindestteilnehmerzahl: 15 Personen (siehe Seite 2). Deutsche Staatsbürger benötigen einen nach Rückreise noch mindestens 6 Monate gültigen Personalausweis oder Reisepass. Die Hotelnamen erfahren Sie vor Ort.

Inklusive DB

SCAN MICH

~~1.299.-*~~

**1.099.-**

7 Nächte p.P. ab Halbpension

# Kampanien Rundreise

**Ihr Reiseziel:** La Dolce Vita am Golf an Neapel! Diese vielseitige Region in Italien bietet eine Kombination aus Natur, Geschichte und zahlreichen Sehenswürdigkeiten. Während der gesamten Reise sind Sie im selben Hotel untergebracht und starten bequem zu den bereits inkludierten Ausflügen. Sie besichtigen u.a. die Metropole Neapel, tauchen ein in die Vergangenheit Pompejis, erkunden die Küste von Amalfi und bestaunen den majestätischen Vesuv.

**Ihr Beispielhotel:** Das **4-Sterne Hotel Green Park** (Landeskat.) in Mercogliano bietet u.a. Rezeption, Restaurant und Bar. Die **Doppelzimmer** (min. 1/max. 2 Vollzahler) verfügen über Bad oder Dusche, Föhn, Klimaanlage/Heizung, kostenfreies WLAN, Safe und TV.

**Inklusivleistungen:**

- ✓ 8-tägige Flugreise mit renommierter Fluggesellschaft in der Economy-Class nach Neapel und zurück, Rail&Fly 2. Klasse
- ✓ Rundreise und Transfers im Reisebus
- ✓ Doppelzimmer im 4-Sterne Hotel
- ✓ Halbpension: Frühstücksbuffet und 3-Gänge Abendmenü
- ✓ **Ausflugspakt (Wert € 299.- p.P.):** 4 x Stadtbesichtigungen (Neapel, Sorrent, Salerno und Agropoli), Besuch/Eintritt Pompeji, Shuttle-Bus zum Vulkan Vesuv, Minikreuzfahrt Amalfiküste mit Halt in Positano und Amalfi, Limoncello-Probe, Audioguides während der Ausflüge, deutschsprachige Reiseleitung

| TERMINE/PREISE 2026 P.P. IN € | |
|---|---|
| **7 Nächte** | **verschiedene Abflughäfen buchbar** |
| ~~1.299~~.-*/ab 1.099.- | 11.4., 18.4. |
| ~~1.349~~.-*/ab 1.149.- | 16.5., 6.6. |
| ~~1.399~~.-*/ab 1.199.- | 3.10., 10.10., 17.10. |
| ~~1.449~~.-*/ab 1.249.- | 26.9. |
| **BUCHUNGSCODE: NAP00088X** | |

*unser Preis bei Buchung ab 1.1.; Kurtaxe ca. € 3.-p.P./Nacht (vor Ort zu zahlen). Zuschläge p.P./Aufenthalt: Ausflug Ischia € 55.- (Mindestteilnehmerzahl: 15 Personen), Einzelzimmer € 199.-. **Detaillierte Infos zu dieser tollen Reise sowie Flüge ab Köln, Düsseldorf, Stuttgart und Hamburg unter rewe-reisen.de**

**Generelle Hinweise:** Mindestteilnehmerzahl: 15 Personen (siehe Seite 2).

Inklusive DB

SCAN MICH

~~1.099.-*~~

**899.-**

7 Nächte p.P. ab Halbpension

# Andalusien Rundreise

**Ihr Reiseziel:** Erleben Sie den feurigen Süden Spaniens mit faszinierenden Städten, historischen Bauwerken und abwechslungsreichen Landschaften. Entdecken Sie Ronda und die malerischen weißen Dörfer von Andalusien. In Sevilla beeindruckt Sie die größte gotische Kathedrale der Welt. Erkunden Sie die maurische Altstadt von Córdoba und die Kathedrale Mezquita (Eintritt nicht inklusive). Zum krönenden Abschluss erwartet Sie eine Führung durch die weltberühmte Festungs- und Palastanlage Alhambra in Granada.

**Ihre Hotels:** Alle **4-Sterne Hotels** (Landeskat.) bieten Restaurant, Bar, **Doppel-** (2 Vollzahler) und **Einzelzimmer** (1 Vollzahler) mit Dusche, Klimaanlage und TV.

**Inklusivleistungen:**

- ✓ 8-tägige Flugreise mit renommierter Fluggesellschaft in der Economy-Class nach Malaga und zurück, Rail&Fly 2. Klasse
- ✓ Rundreise und Transfers im Reisebus
- ✓ Doppelzimmer in 4-Sterne Hotels (1 x in Loja, 3 x im Raum Sevilla und 3 x im Raum Granada)
- ✓ Halbpension: Frühstück und Abendessen
- ✓ **Ausflugspaket (Wert ca. € 299.- p.P.)**: 3 x Stadtbesichtigungen mit Führung (Córdoba, Sevilla und Granada), Fahrt entlang der Route der weißen Dörfer und Rundgang durch Ronda, Eintritt in die weltberühmten Festungs- und Palastanlage Alhambra mit Führung, eutschsprachige Reiseleitung

| TERMINE/PREISE 2026 P.P. IN € | |
|---|---|
| **7 Nächte** | **z.B. ab Köln** |
| ~~1.099~~.-*/899.- | 13.4., 15.6., 22.6. |
| ~~1.149~~.-*/949.- | 20.4., 4.5., 21.9., 28.9. |
| ~~1.199~~.-*/999.- | 18.5., 5.10., 12.10. |
| **BUCHUNGSCODE: AGP00088X** | |

*unser Preis bei Buchung ab 1.1.; Zuschlag Einzelzimmer € 299.-, bei Buchung nur mit Frühstück statt Halbpension Abschlag p.P. € 120.-. **Detaillierte Infos zu dieser tollen Reise sowie Flüge ab Düsseldorf, Hannover, Stuttgart, Berlin und Hamburg unter rewe-reisen.de**

**Generelle Hinweise:** Mindestteilnehmerzahl: 15 Personen (siehe Seite 2).

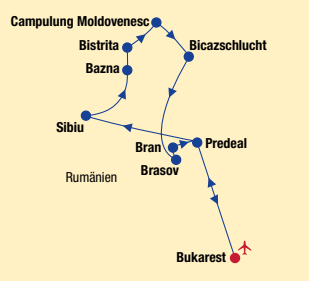


Inklusive DB

SCAN MICH

~~799.-*~~
**599.-**
7 Nächte p.P. ab Frühstück

# Rumänien Rundreise

**Ihr Reiseziel:** Willkommen zu einer unvergesslichen Reise durch das faszinierende Rumänien! Auf dieser abwechslungsreichen Tour entdecken Sie die vielfältige Schönheit dieses einzigartigen Landes, von malerischen Berglandschaften über historische Städte bis hin zu beeindruckenden Naturwundern. Freuen Sie sich auf kulturelle Highlights und bleibende Erinnerungen!

**Ihre Hotels:** Alle **Mittelklassehotels** bieten mindestens Rezeption, Restaurant, Bar und **Doppel-** (2 Vollzahler) bzw. **Einzelzimmer** (1 Vollzahler) mit Bad oder Dusche und TV.

**Unser Tipp:** Buchen Sie das Kultur- und Genusspaket vorab hinzu und genießen Sie 6 x Abendessen und 1 x typisch rumänisches Abendessen mit Volksmusik sowie alle Eintritte u.a. in die Moldauklöster!

**Inklusivleistungen:**

- ✓ 8-tägige Flugreise mit renommierter Fluggesellschaft in der Economy-Class nach Bukarest und zurück (Direktflug), Rail&Fly 2. Klasse, Rundreise und Transfers im Reisebus
- ✓ Doppelzimmer in Mittelklassehotels (1 x in Bukarest, 2 x in Predeal, 2 x in Bazna und 2 x in Campulung Moldovenesc) mit Frühstück
- ✓ **5 x Besichtigung (Wert € 99.-):** Sibiu, Bistrita, Harman, Brasov und Bukarest
- ✓ Deutschsprachige Reiseleitung

| TERMINE/PREISE 2026 P.P. IN € | |
|---|---|
| **7 Nächte** | **Frankfurt (+0.-), München (+29.-)** |
| ~~799~~.-*/599.- | 11.3., 25.3. |
| ~~899~~.-*/699.- | 15.4., 29.4., 6.5., 20.5. |
| ~~949~~.-*/749.- | 3.6. |
| **BUCHUNGSCODE: BUH00011X** | |

*unser Preis bei Buchung ab 1.1.; Zuschläge p.P.: Einzelzimmer € 169.-, Kultur- und Genusspaket (inkl. Eintritte und 6 x Abendessen, 1 x rumänisches Abendessen mit Volksmusik) € 219.-. Mindestteilnehmerzahl: 15 Personen (siehe Seite 2). **Detaillierte Infos zu dieser tollen Reise und optionalen Ausflügen unter rewe-reisen.de**

Inklusive DB

SCAN MICH

~~1.099.-*~~
**899.-**
7 Nächte p.P. ab All Inclusive

# Montenegro Rundreise

**Ihr Reiseziel:** Entdecken Sie Montenegro – die Perle der Adria – und genießen Sie einen unbeschwerten Aufenthalt im **All-Inclusive-Strandhotel** mit **inkludierten Ausflügen**, darunter Bootstouren nach Perast und Kotor, ein Besuch der charmanten Stadt Budva und ein Tagesausflug nach Dubrovnik in Kroatien.

**Ihr Urlaubshotel:** Das **4-Sterne Carine Hotel Kumbor** (Landeskat.) liegt am hoteleigenen Strand (Herceg Novi: ca. 1 km, Dubrovnik: ca. 55 km) und bietet u.a. Restaurants, Bars, Hallenbad, Pool, Spa (gegen Gebühr), **Doppelzimmer Deluxe** (31-35 m², min. 1/max. 2 Vollzahler) mit Bad, Klimaanlage, Mietsafe, TV und Balkon mit Landblick.

**Inklusivleistungen:**

- ✓ 8-tägige Flugreise (Direktflug) mit renommierter Fluggesellschaft nach Dubrovnik und zurück, Rail&Fly 2. Klasse, Transfers
- ✓ Doppelzimmer Deluxe im Carine Hotel Kumbor mit All Inclusive (Frühstücks-, Mittags- und Abendbuffet, Getränke (7-12 Uhr)

**Großes Ausflugspaket (Wert € 289.- p.P.):**

- ✓ Bootstour nach Perast mit geführtem Spaziergang und zu den Klosterinseln mit Besuch der Kirche Lady of the Rock
- ✓ Budva mit geführtem Spaziergang
- ✓ Bootstour nach Kotor mit geführtem Spaziergang
- ✓ Tagesausflug nach Dubrovnik mit geführtem Spaziergang
- ✓ Deutschsprachige Reiseleitung während der Ausflüge

| TERMINE/PREISE 2026 P.P. IN € | |
|---|---|
| **7 Nächte** | **z.B. ab Köln** |
| ~~1.099~~.-*/ab 899-. | April |
| ~~1.199~~.-*/ab 999.- | Mai, Oktober |
| ~~1.399~~.-*/ab 1.199-. | August, September |
| ~~1.499~~.-*/ab 1.299.- | Juni |
| **BUCHUNGSCODE: DBV88888X** | |

*unser Preis bei Buchung ab 1.1.; Übernachtungssteuer ca. € 2,50 p.P./Nacht (vor Ort zu zahlen), Zuschlag Alleinbelegung ab € 149.-, Mindestteilnehmerzahl: 15 Personen (siehe Seite 2). **Detaillierte Infos zu dieser tollen Reise, zubuchbarem Ausflug nach Bosnien (das 3. Land Ihrer Reise) für nur € 89.- sowie weitere Abflughäfen unter rewe-reisen.de**

Inklusive DB

82% Weiterempfehlungsrate Stand 10/2025 HolidayCheck

SCAN MICH

~~899.-*~~
**799.-**
7 Nächte p.P. ab Frühstück

# Portugal Madeira

**Ihr Urlaubshotel**
Das **4-Sterne Hotel Rocamar** (Landeskat.) liegt in Caniço de Baixo auf einer Klippe mit traumhaftem Atlantikblick. Die Anlage verfügt über kostenfreies WLAN, Restaurant, Bar, Meerwasserpool (Schirme/Liegen am Pool inklusive) und Felsbadeplateau. Die Einrichtungen der Nachbarhotels Cais da Oliveira und Royal Orchid können mitgenutzt werden. Die **Doppelzimmer** (ca. 21-25 m², min. 1/max. 2 Vollzahler) bieten Bad oder Dusche, Föhn, Klimaanlage, TV und Balkon oder Terrasse. Auch als **Doppelzimmer Meerblick** (ca. 21-25 m², 2 Vollzahler) buchbar.

**Inklusivleistungen:**
- ✓ 8-tägige Flugreise mit renommierter Fluggesellschaft in der Economy-Class nach Funchal und zurück, Transfers
- ✓ Rail&Fly 2.Klasse
- ✓ Doppelzimmer im Hotel Rocamar
- ✓ Frühstücksbuffet
- ✓ **Ausflugspaket (Wert ca. € 150.- p.P.):** 1 x Ganztagesausflug Madeiras Westen, 1 x Ganztagesausflug Madeiras Osten, 1 x Halbtagesausflug Barcelos, Eira und Cristo Rei
- ✓ Deutschsprachige Reiseleitung

| TERMINE/PREISE 2026 P.P. IN € | | |
|---|---|---|
| **7 Nächte** | **14 Nächte** | **verschiedene Abflughäfen buchbar** |
| ~~899~~.-*/ab € 799.- | ~~1.199~~.-*/ab € 1.099.- | Juni |
| ~~949~~.-*/ab € 849.- | ~~1.249~~.-*/ab € 1.149.- | Mai, Juli |
| ~~1.049~~.-*/ab € 949.- | ~~1.349~~.-*/ab € 1.249.- | September |
| ~~1.099~~.-*/ab € 999.- | ~~1.399~~.-*/ab € 1.299.- | August, Oktober |
| **BUCHUNGSCODE: FNC44467X** | | |

*unser ehemaliger Preis. Umweltsteuer ca. € 2.- p.P./Nacht (vor Ort zu zahlen). **Alle Termine und Flüge ab Düsseldorf, Frankfurt, Hamburg, Leipzig, München und Nürnberg unter rewe-reisen.de**

**Generelle Hinweise:** Die Tage der Ausflüge erfahren Sie vor Ort. Zuschläge p.P./Woche: Doppelzimmer Meerblick € 69.-, Doppelzimmer Alleinbelegung € 222.-, Halbpension (Frühstücks- und Abendbuffet) € 222.-. **Detaillierte Infos zu dieser tollen Reise unter rewe-reisen.de**

Inklusive DB

SCAN MICH

~~1.399.-*~~
**1.199.-**
9 Nächte p.P. ab Halbpension

# Griechenland Rundreise und Baden

**Ihr Reiseziel:** Entdecken Sie Athen und die Highlights der Halbinsel Peloponnes mit den UNESCO-Weltkulturerben in Epidaurus, Olympia und die Meteora Klöster. Gewaltige Berge, fruchtbare Täler, kristallklares Wasser, Traditionen und köstliche Delikatessen werden Sie verzaubern! Willkommene Entspannung genießen Sie im Anschluss während Ihres 5-tägigen Badeaufenthaltes.

**Ihre Hotels: Rundreise**: **3-** und **4-Sterne Hotels. Badehotel:** Das **4-Sterne Hotel Arion Pefkias** (Landeskat.) liegt in Xylokastro, nur durch die Küstenstraße vom Strand getrennt. Das Hotel verfügt über Rezeption, kostenfreies WLAN, Lift, Restaurant, Bar und Pool (Liegen/Schirme am Pool inklusive). Die **Doppelzimmer** (ca. 25 m², min. 1/max. 2 Vollzahler) bieten Bad oder Dusche, Klimaanlage und Balkon mit Gartenblick.

**Inklusivleistungen:**
- ✓ 10-tägige Flugreise mit renommierter Fluggesellschaft in der Economy-Class nach Athen und zurück (evtl. Umsteigeverbindungen ab München, Hamburg und Berlin), Rail&Fly 2. Klasse, Transfers
- ✓ 5 Nächte im Doppelzimmer in 3- und 4-Sterne Hotels, 4 Nächte im Doppelzimmer im Badehotel Arion Pefkias
- ✓ Halbpension: Frühstücksbuffet und Abendmenü oder Buffet
- ✓ **Ausflugspaket inkl. Eintrittsgelder (Wert € 299.- p.P.):** Athen mit Akropolis, Besuch des Orakels von Delphi inkl. Museum, Fotostopp am Kanal von Korinth, Besichtigungen der UNESCO-Weltkulturerben: Amphitheater in Epidaurus, Olympia inkl. Museum, Meteora Klöster, deutschsprachige Reiseleitung (Tag 2-6)

| TERMINE/PREISE 2026 P.P. IN € | |
|---|---|
| **9 Nächte** | **Frankfurt (+0.-), Zubringerflüge ab München (+ 29.-), Berlin, Hamburg (je + 49.-)** |
| ~~1.399~~.-*/1.199.- | 15.4., 28.10. |
| ~~1.499~~.-*/1.299.- | 29.4., 14.10. |
| ~~1.599~~.-*/1.399.- | 13.5., 27.5., 10.6., 16.9., 30.9. |
| **BUCHUNGSCODE: ATH23189X** | |

*unser ehemaliger Preis. Touristensteuer ca. € 5.- bis € 10.- pro Zimmer/Nacht (vor Ort zu zahlen). Zuschlag Einzelzimmer ab € 299.-. Mindestteilnehmerzahl: 15 Personen (siehe Seite 2). **Detaillierte Infos zu dieser tollen Reise unter rewe-reisen.de**

# Island Rundreise

## Ein Abenteuer voller Naturwunder!

## Ihr Reiseziel

Tosende Wasserfälle, dampfende Geysire, und stahlblaue Gletscherseen – das klingt für Sie beeindruckend? Dann entdecken Sie mit uns die Highlights Islands! Die Insel aus Feuer und Eis ist mit ihren atemberaubenden Naturlandschaften eines der angesagtesten Reiseziele Europas. In der charmanten Hauptstadt Reykjavík erkunden Sie während einer Stadtführung die Sehenswürdigkeiten. Sie sehen außerdem die bekannten Wasserfälle Gullfoss und Skógafoss, den Geysir Strokkur, die schwarzen Strände von Reynisfjara und vieles mehr!

## Ihre Hotels

Alle **Mittelklassehotels** bieten mindestens Rezeption, Restaurant und **Doppel-** (2 Vollzahler) bzw. **Einzelzimmer** (1 Vollzahler) mit Bad und TV. Sie übernachten 2 x in Reykjavík, 1 x in Hella, 2 x im Raum Vík und 2 x im Raum Borgarnes.

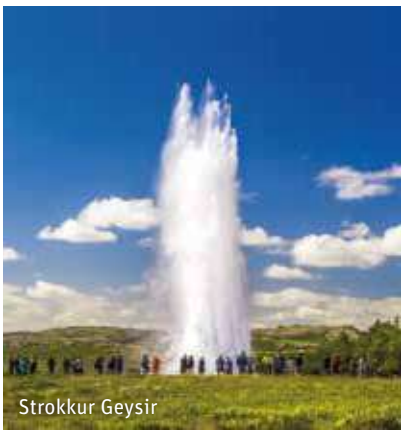


| Reiseverlauf | |
|---|---|
| Tag 1 | **Flug nach Keflavík – Reykjavík** Empfang am Flughafen und Transfer zum Hotel in Reykjavík |
| Tag 2 | **Reykjavík – Selfoss** Stadtführung Reykjavík und Golden Circle Tour mit Strokkur Geysir und Wasserfall Gullfoss |
| Tag 3 | **Selfoss – Vik – Südküste** Entlang der Südküste besuchen Sie die Wasserfälle Seljalandsfoss und Skógafoss, das Skógar Museum, das Städtchen Vík und den Strand von Reynisfjara |
| Tag 4 | **Vik – Südküste** Sie sehen die Schlucht Fjaðrárgljúfur, die Jökulsárlón-Gletscherlagune, den Diamond Beach und den Wasserfall Svartifoss |
| Tag 5 | **Vik – Südküste – Snæfellsnes – Westküste – Borgarnes** Heute entdecken Sie die Westküste mit dem Thingvellir-Nationalpark, die heiße Quelle Deildartunguhver und den Wasserfall Hraunfossar |
| Tag 6 | **Snæfellsnes – Stykkisholmur – Westküste – Borgarnes – Reykjavik** Besuch der Halbinsel Snæfellsnes, bekannt als „Island im Miniaturformat“, mit Djúpalónssandur-Strand, Felsformationen von Arnarstapi und der schwarzen Kirche von Búðir |
| Tag 7 | **Reykjavík – Freizeit** Erkunden Sie die Stadt auf eigene Faust. Optional (vorab buchbar): Walbeobachtungstour mit dem Schiff |
| Tag 8 | **Rückreise** Transfer zum Flughafen Keflavík und Rückflug nach Deutschland |

Änderung des Reiseverlaufs vorbehalten.

SCAN MICH

~~1.999.-~~*

**1.799.-**

7 Nächte p.P. ab Frühstück

## Inklusivleistungen

- ✓ 8-tägige Flugreise mit renommierter Fluggesellschaft in der Economy-Class nach Keflavík und zurück (Umsteigeverbindung möglich), Rail&Fly 2. Klasse
- ✓ Rundreise und Transfers im Reisebus
- ✓ 7 Nächte im Doppelzimmer in Mittelklassehotels mit Frühstück

**Großes Ausflugspaket (Wert € 399.-):**

- ✓ Stadtrundfahrt Reykjavík
- ✓ Golden Circle Tour mit Strokkur Geysir und Gulfoss-Wasserfall
- ✓ Südküste: Seljalandsfoss und Skógafoss Wasserfall, Fjorddorf Vik mit Reynisfjara Strand, Jökulsárlón-Gletscherlagune und Diamond Beach
- ✓ Westküste: Thingvellir-Nationalpark mit Quelle Deildartunguhver und Wasserfall Hraunfossar, Halbinsel Snæfellsnes mit Djúpalónssandur-Strand und Felsformationen Arnastapi
- ✓ Deutschsprachige Reiseleitung

| TERMINE/PREISE 2026 P.P. IN € | |
|---|---|
| **7 Nächte** | **z.B. ab Berlin** |
| ~~1.999~~.-*/1.799.- | 14.4. |
| ~~2.099~~.-*/1.999.- | 12.5., 6.10. |
| ~~2.399~~.-*/2.199.- | 15.9. |
| **BUCHUNGSCODE: KEF88088X** | |

*unser Preis bei Buchung ab 1.1.; Zuschläge p.P./Aufenthalt: Walbeobachtungstour (Tag 7) € 99.-, Halbpension (7 x Abendessen) ab € 259.-, Einzelzimmer ab € 549.-.
**Alle Flüge ab Frankfurt und München sowie detaillierte Infos zu dieser tollen Reise unter rewe-reisen.de**

**Generelle Hinweise:** Mindestteilnehmerzahl: 15 Personen (siehe Seite 2). Deutsche Staatsbürger benötigen für die Einreise einen nach Rückreise noch mindestens 6 Monate gültigen Reisepass.

# Kanada & Karibik Kombi

## Rundreise & Strandparadies in einer Reise

## Ihr Reiseziel

Entdecken Sie die Schönheiten Kanadas und die Karibikstrände der Dominikanischen Republik auf dieser **einmaligen Kombinationsreise**. Sie starten mit einer 8-tägigen Rundreise durch den Osten Kanadas. Die imposanten Niagarafälle, die beeindruckenden Landschaften des Algonquin Provincial Parks und des 1000 Islands Nationalparks sowie faszinierende Städte wie Toronto und die französischen Lifestyle-Metropole Montréal u.v.m. sind Teil Ihrer Besichtigungen. Anschließend erwartet Sie ein erholsamer Badeaufenthalt in der Karibik. Lassen Sie sich in Ihrem **All-Inclusive-Hotel** verwöhnen.

## Ihre Hotels

**Rundeise:** Die **Mittelklassehotels** bieten mind. Rezeption, Speiseraum und **Doppelzimmer** (min. 1/max. 2 Vollzahler) mit Bad oder Dusche und TV.

**Badeaufenthalt:** Das **4-Sterne Hotel Sunscape Coco Punta Cana** (Landeskat.) liegt direkt am Sandstrand von Cabeza del Toro. Es bietet u.a. kostenfreies WLAN, Restaurants, Food Truck, Bars und tropischen Garten mit Pools (Liegen/Schirme am Pool/Strand inklusive). Die **Doppelzimmer Deluxe Tropicalview** (ca. 41-45 m², min. 1/max. 2 Vollzahler) verfügen über Bad oder Dusche, Föhn, Klimaanlage, TV, Safe und Balkon oder Terrasse mit Gartenblick.

| Reiseverlauf | |
|---|---|
| Tag 1 | **Flug nach Toronto** Ankunft und Empfang am Flughafen. Transfer zum Hotel |
| Tag 2 | **Toronto - Ausflug Niagarafälle** Orientierungstour Toronto mit Parlament, CN Tower (Außenbesichtigung) u.v.m. Anschließend Ausflug zu den Niagarafällen. Zeit für eigene Erkundungen |
| Tag 3 | **Toronto – Algonquin Provinical Park – Ottawa/Gatineau** Weiterreise Richtung Norden. Durchfahrt durch den Algonquin Provincial Park mit atemberaubender Flora und Fauna |
| Tag 4 | **Ottawa – Québec City** Stadtbesichtigung Ottawa mit Byward Market, Parlamentsgebäude, u.v.m. Weiterfahrt entlang des Sankt-Lorenz-Stroms in Richtung Québec City |
| Tag 5 | **Québec City – Montréal** Stadtbesichtigung u.a. mit Quartier Latin, Zitadelle und Place Royale. Sie setzen Ihre Reise fort und erreichen am Abend Montréal |
| Tag 6 | **Montréal – Gananoque** Rundahrt durch die ehemalige Olympiastadt Montréal mit den Highlights von Alt- und Neustadt, z.B. French Quarter und Mount Royal |
| Tag 7 | **Gananoque – 1000 Islands Nationalpark – Toronto** Am frühen Morgen erwartet Sie Kanadas kleinster Nationalpark, 1000 Islands inklusive Bootsfahrt |
| Tag 8 | **Toronto – Flug nach Punta Cana**. Transfer zum Flughafen und Flug nach Punta Cana. Transfer zu Ihrem Badehotel |
| Tag 9-14 | **Dominikanische Republik** Badeaufenthalt im 4-Sterne Hotel |
| Tag 15 | **Rückreise** Transfer zum Flughafen Punta Cana und Rückflug. |
| Tag 16 | **Ankunft in Deutschland** |

Änderung des Reiseverlaufs vorbehalten.

SCAN MICH

~~2.899.-~~

**2.599.-**

14 Nächte p.P. ab
inkl. Verpflegung

## Inklusivleistungen

- ✓ 16-tägige Flugreise mit renommierter Fluggesellschaft nach Toronto und zurück von Punta Cana (Direktflüge), Flug mit Air Canada von Toronto nach Punta Cana
- ✓ Rail & Fly 2. Klasse
- ✓ Rundreise und Transfers im Reisebus
- ✓ **Rundreise Kanada:** 7 Nächte im Doppelzimmer in Mittelklassehotels mit Frühstück
- ✓ **Badeaufenthalt Dominikanische Republik:** 7 Nächte im Doppelzimmer Deluxe Tropicalview im Hotel Sunscape Coco Punta Cana mit All Inclusive (Frühstücks-, Mittags- und Abendbuffet, wahlweise À-lacarte-Abendessen, Snacks, lokale Getränke wie Softdrinks, Kaffee, Hauswein, Bier, Cocktails von 10-1 Uhr)

**Großes Ausflugspaket (Wert: € 300.- p.P.):**

- ✓ 4 Stadtbesichtigungen (Toronto, Ottawa, Québec und Montréal)
- ✓ Besichtigung der imposanten Niagarafälle,
- ✓ Besuch Algonquin Provincial Park
- ✓ Bootsfahrt im 1000 Islands Nationalpark
- ✓ Deutschsprachige Reiseleitung während der Rundreise

| TERMINE/PREISE 2026 P.P. IN € | |
|---|---|
| **14 Nächte** | **Frankfurt** |
| ~~2.899~~.-*/2.599.- | 6.5., 14.10. |
| ~~2.999~~.-*/2.699.- | 20.5., 9.9., 23.9., 7.10., 21.10. |
| ~~3.099~~.-*/2.799.- | 3.6., 17.6. |
| **BUCHUNGSCODE: PUJ00499X** | |

unser Preis bei Buchung ab 1.1.
Zuschlag Einzelzimmer € 799.-.
**Detaillierte Infos zur dieser tollen Reise unter rewe-reisen.de**

**Generelle Hinweise:** Mindestteilnehmerzahl: 15 Personen (siehe Seite 2). Deutsche Staatsbürger benötigen einen nach Rückreise noch mind. 6 Monate gültigen Reisepass und eine elektronische, gebührenpflichtige (ca. CAD 7.-/ € 5.-) Anmeldung (eTA).

Inklusive DB

SCAN MICH

~~2.799.-*~~

**2.499.-**

10 Nächte p.P. ab
inkl. Verpflegung

# Panama Rundreise inklusive Badeaufenthalt

**Ihr Reiseziel**

Sie besuchen die weltberühmten Miraflores-Schleusen des Panamakanals, schlendern durch das historische Casco Viejo und entdecken die Ruinen von Panama Viejo. Abwechslungsreiche Ausflüge führen Sie in den Regenwald des Soberanía-Nationalparks, auf eine Bootstour über den Gatún-See und zu den Festungen an der Karibikküste. Vieles mehr und ein **All-Inclusive-Badeaufenthalt** an der Playa Bonita erwarten Sie!

**Inklusivleistungen:**

- ✓ 12-tägige Flugreise (Direktflug) mit Condor oder gleichwertig in der Economy-Class nach Panama City und zurück, Rail&Fly 2. Klasse, Transfers im Reisebus
- ✓ 6 Nächte im Doppelzimmer Standard im 3-Sterne Hotel Holiday Inn Panama Canal (Landeskat.) in Panama City (Zentrum: ca. 20 km) mit Frühstück
- ✓ 4 Nächte im Doppelzimmer Deluxe Gartenblick im 5-Sterne Hotel The Westin Playa Bonita Panama (Landeskat.) am Strand Playa Bonita, All Inclusive (Frühstücks-, Mittags- und Abendbuffet, lokale alkoholfreie/alkoholische Getränke von 11-1 Uhr)
- ✓ **Ausflugspaket inklusive 4 x Mittagessen (Wert € 500.- p.P.):** Miraflores Besucher-Zentrum, Metropolitan Natural Park, Amador Causeway, Stadtrundgang Panama-Altstadt, Besuch Ananas-Farm mit Wald-Wanderung, Besuch Festung San Lorenzo und Panama Viejo Ruinen, Dschungelwanderung im Nationalpark Soberanía mit Bootstour Gatun-See, Ausflug Emberá und Gamboa Dorf, Spaziergang auf dem Laguna Trail im Gamboa Rainforest Reserve, deutschsprachige Reiseleitung

| TERMINE/PREISE 2026 P.P. IN € | |
|---|---|
| **10 Nächte** | **Frankfurt** |
| ~~2.799~~.-*/2.499.- | 4.5., 18.5., 8.6., 22.6., 7.9., 21.9. |
| ~~2.899~~.-*/2.599.- | 5.10., 19.10. |
| **BUCHUNGSCODE: PTY88088X** | |

*unser Preis bei Buchung ab 1.1.; Zuschlag Einzelzimmer € 899.-.
**Detaillierte Infos zu dieser tollen Reise unter rewe-reisen.de**

**Generelle Hinweise:** Mindestteilnehmerzahl: 15 Personen (siehe Seite 2). Deutsche Staatsbürger benötigen einen nach Rückreise noch mindestens 6 Monate gültigen Reisepass.

Inklusive DB

SCAN MICH

~~2.699.-*~~

**2.499.-**

10 Nächte p.P. ab
inkl. Verpflegung

# Peru und Bolivien Rundreise

**Ihr Reiseziel: 2 Länder - 1 Reise:** Entdecken Sie das Hochland Südamerikas und erleben Sie die faszinierenden Kulturen und Landschaften von Peru und Bolivien! Ihre Reise beginnt in der pulsierenden Millionenmetropole Lima in Peru und führt Sie weiter zu Boliviens aufregender Hauptstadt La Paz sowie zu zahlreichen UNESCO-Weltkulturerbestätten, darunter das „Heilige Tal der Inka“ in Cusco, die bezaubernde Sonneninsel und der atemberaubende Titicacasee. Ein ganz besonderes Highlight erwartet Sie mit dem Machu Picchu, einem Weltwunder der Superlative, das als Nabel unserer Erde gilt und Ihnen unvergessliche Eindrücke bescheren wird!

**Inklusivleistungen:**

- ✓ 13-tägige Flugreise mit renommierter Fluggesellschaft in der Economy-Class nach Lima und zurück von Cusco (Umsteigeverbindungen), Rail&Fly 2. Klasse
- ✓ Inlandsflug Lima – Arequipa
- ✓ Rundreise und Transfers mit Bus und Bahn
- ✓ 10 Nächte in Mittelklassehotels im Doppelzimmer mit Frühstück
- ✓ 3 x Mittagessen in einem lokalen Restaurant
- ✓ **Ausflugspaket inklusive aller Eintrittsgelder (Wert € 350.- p.P.):** 4 x Stadtbesichtigung (Lima, Arequipa, La Paz und Cusco), Besuch der schwimmenden Inseln der Uros, Besuch des Wallfahrtsortes Copacabana mit Bootsfahrt auf dem Titicacasee, Besichtigung der Ruinenstätte Tiwanaku, Besuch der Inkastadt Machu Picchu mit Zugfahrt, deutschsprachige Reiseleitungen

| TERMINE/PREIS 2026 P.P. IN € | |
|---|---|
| **10 Nächte** | **Frankfurt** |
| ~~2.699~~.-*/2.499.- | 15.1., 22.1., 5.2. |
| ~~2.799~~.-*/2.599.- | 19.2., 5.3., 12.3., 9.4., 23.4., 7.5., 21.5., 4.6., 18.6. |
| **BUCHUNGSCODE: LIM00052X** | |

*unser Preis bei Buchung ab 1.1.; Einzelzimmer-Zuschlag € 299.-.
**Detaillierte Infos zu dieser tollen Reise unter rewe-reisen.de**

**Generelle Hinweise:** Mindestteilnehmerzahl: 15 Personen (siehe Seite 2). Deutsche Staatsbürger benötigen für die Einreise einen nach Rückreise noch mind. 6 Monate gültigen Reisepass. Bitte beachten Sie, dass einige Orte ca. 4.000 m hoch gelegen sind.

# Singapur & Malaysia

## Asien-Duo „Metropolen & Natur pur!"

## Ihr Reiseziel

Lernen Sie auf dieser unvergesslichen Rundreise durch Südostasien die 2 faszinierenden Länder Singapur und Malaysia kennen. Die Metropole Singapur erwartet Sie mit vielfältiger Kultur und Sehenswürdigkeiten. Im Anschluss erleben Sie Malaysia mit eindrucksvollen Städten, Palästen und unberührter Natur. Zum Abschluss lassen Sie Ihre Erlebnisse am naturbelassenen Strand von Kuantan Revue passieren.

## Ihre Hotels

**Rundreise:** Alle **Mittelklassehotels** verfügen mindestens über Rezeption, Restaurant, Bar und **Doppel-** bzw. **Einzelzimmer** (min. 1/max. 2 Vollzahler) mit Bad, Klimaanlage und TV.

**Badehotel in Malaysia:** Das **4-Sterne Swiss Garden Beach Resort** (Landeskat.) liegt direkt am flach abfallenden Sandstrand und verfügt u.a. über À-la-carte-Restaurants und Pools (Liegen/Schirme inklusive). Die **Doppelzimmer Deluxe** (ca. 40 m², min. 1/max. 2 Vollzahler) bieten Bad/Dusche, Föhn, Klimaanlage, Safe, TV und Balkon.

| Reiseverlauf | |
|---|---|
| Tag 1 | **Flug nach Singapur** |
| Tag 2 | **Singapur** Ankunft und Transfer zu Ihrem Hotel mit Abendessen |
| Tag 3 | **Singapur** Halbtägige Stadtrundfahrt durch Singapur mit Little India, Chinatown, Merlion Park und Botanischem Garten (UNESCO-Welterbe). Der Nachmittag steht zur freien Verfügung |
| Tag 4 | **Singapur – Malakka – Kuala Lumpur** Grenzübertritt nach Malaysia. Stadtrundfahrt in Malakka mit Besuch historischer Sehenswürdigkeiten. Weiterfahrt nach Kuala Lumpur |
| Tag 5 | **Kuala Lumpur – Kuala Kangsar – Penang** Fahrt über Kuala Kangsar mit Fotostopps an königlichen Bauwerken. Danach geht es über die Penang-Brücke nach George Town mit einer kurzen Stadtrundfahrt |
| Tag 6 | **Penang – Cameron Highlands** Fahrt in die kühlen Cameron Highlands |
| Tag 7 | **Cameron Highlands – Taman Negara** Besuch einer Teeplantage, danach Transfer zum Taman Negara Nationalpark, Dschungelwanderung am Abend |
| Tag 8 | **Taman Negara** Morgens weitere Wanderung durch den Dschungel mit Gang über den Canopy Walkway. Danach Freizeit |
| Tag 9 | **Taman Negara – Kuantan** Boots-/Bustransfer zu Ihrem Badehotel |
| Tag 10-11 | **Kuantan** Genießen Sie Ihren Aufenthalt im Badehotel |
| Tag 12 | **Kuantan – Kuala Lumpur** Fahrt nach Kuala Lumpur mit halbtägiger Stadtrundfahrt mit Königspalast, Nationaldenkmal, Kolonialviertel, Chinatown, PETRONAS Twin Towers |
| Tag 13 | **Rückreise** Transfer zum Flughafen und Rückflug |
| Tag 14 | **Ankunft in Deutschland** |

Änderung des Reiseverlaufs vorbehalten.

**Generelle Hinweise:** Mindestteilnehmerzahl: 15 Personen (siehe Seite 2). Deutsche Staatsbürger benötigen für die Einreise einen mind. noch 6 Monate gültigen Reisepass.

SCAN MICH

~~2.199.-*~~

**1.799.-**

11 Nächte p.P. ab inkl. Verpflegung

## Inklusivleistungen

- ✓ 14-tägige Flugreise mit renommierter Fluggesellschaft in der Economy-Class nach Singapur und zurück von Kuala Lumpur (Umsteigeverbindungen)
- ✓ Rail&Fly 2. Klasse
- ✓ Rundreise und Transfers im Reisebus
- ✓ 8 Nächte im Doppelzimmer in Mittelklassehotels (je 2 x in Singapur, 2 x in Kuala Lumpur, 1 x in Penang, 1 x im Raum Cameron Highlands und 2 x in Taman Negara) mit Frühstück und 3 x Abendessen (Tag 2, 7 und 8)
- ✓ 3 Nächte im Doppelzimmer Deluxe im 4-Sterne Swiss Garden Beach Resort mit Frühstück

**Ausflugspaket mit Eintritten (Wert € 500.-):**

- ✓ 3 x halbtägige Stadtbesichtigung (Singapur, Kuala Lumpur und Penang)
- ✓ Besichtigung Malakka und Kuala Kangsar
- ✓ Ausflug Cameron Highlands mit Teeplantage
- ✓ Besuch des Taman Negara Nationalparks mit 2 Wanderungen
- ✓ Deutschsprachige Reiseleitung (Rundreise)

| TERMINE/PREISE 2026 P.P. IN € | |
|---|---|
| **11 Nächte** | **Frankfurt** |
| ~~2.199~~.-* 1.799.- | 29.4., 13.5. |
| ~~2.299~~.-* 1.899.- | 18.3., 15.4. |
| ~~2.399~~.-* 1.999.- | 21.1., 4.2., 18.2. |
| **BUCHUNGSCODE: SIN99469X** | |

*unser ehemaliger Preis.
Touristensteuer Malaysia ca. € 2.- p.P./Tag (vor Ort zu zahlen).
Zuschlag Alleinbelegung € 599.-. **Detaillierte Infos zu dieser tollen Reise unter rewe-reisen.de**

Melbourne

Great Ocean Road – 12 Apostel

Ayers Rock (Uluru)

Kings Canyon

Kuranda

Great Barrier Reef

# Australien Rundreise

## Ein Erlebnis der Superlative mit vielen Extras!

## Ihr Reiseziel

Willkommen zu Ihrem unvergesslichen Abenteuer: „Die Höhepunkte Australiens“! Alles ist für Sie geplant und inkludiert: Hotels, Flüge, Transfers, Nationalparkgebühren und eine Vielzahl exklusiver Ausflüge – wir haben an jedes Detail gedacht. Lehnen Sie sich entspannt zurück und lassen Sie sich begeistern. Die pulsierenden Metropolen Sydney und Melbourne werden Sie mit ihrem urbanen Flair und kulturellen Reichtum in ihren Bann ziehen. Genießen Sie die spektakuläre Küstenlandschaft entlang der legendären Great Ocean Road, die zu den schönsten Panoramastraßen der Welt zählt. Erkunden Sie die natürliche Pracht von Kangaroo Island, einem Refugium für seltene Tierarten, und lassen Sie sich von der spirituellen Größe des Outbacks überwältigen, wobei der majestätische Uluru (Ayers Rock) ein unvergessliches Highlight darstellt. Erleben Sie die schillernde Unterwasserwelt des Great Barrier Reefs, ein Paradies für Taucher und Schnorchler, das mit seiner Farbenpracht und Artenvielfalt fasziniert. Entdecken Sie die geheimnisvollen Atherton Tablelands, wo üppige Regenwälder und malerische Wasserfälle auf Sie warten. Diese exquisit gestaltete Reise verspricht Ihnen einzigartige Erlebnisse und bleibende Erinnerungen. Erfüllen Sie sich Ihren **lang gehegten Traum** und tauchen Sie ein in die unermessliche Schönheit und Vielfalt Australiens. Worauf warten Sie noch?

## Ihre Hotels

Alle **3- und 4-Sterne Hotels** (Landeskat.) bieten Restaurant, Bars sowie **Doppel-** (2 Vollzahler) bzw. **Einzelzimmer** (1 Vollzahler) mit Bad oder Dusche und TV. Sie übernachten 2 x in Sydney, 2 x in Melbourne, 1 x in Mount Gambier, 1 x auf Kangaroo Island, 2 x in Adelaide, 1 x in Alice Springs, 1 x in Kings Canyon, 1 x in Ayers Rock und 4 x in Cairns.

Sydney

| Reiseverlauf | |
|---|---|
| Tag 1-2 | **Flug nach Sydney** |
| Tag 3 | **Sydney** Empfang am Flughafen und Transfer zum Hotel |
| Tag 4 | **Sydney** Stadtrundfahrt, Besuch Bondi Beach und Hafenschiffsrundfahrt mit Mittagessen |
| Tag 5 | **Sydney – Melbourne** Inlandsflug nach Melbourne. Ankunft und Transfer zum Hotel |
| Tag 6 | **Melbourne** Stadtrundfahrt durch die zweitgrößte Stadt des Landes, danach Freizeit |
| Tag 7 | **Melbourne – Great Ocean Road – Mount Gambier** Fahrt über die legendäre Küstenstraße „Great Ocean Road“ vorbei an spektakulären Felsformationen wie „Loch Ard Gorge“ und den „12 Apostel“. Ankunft in Mount Gambier |
| Tag 8 | **Mount Gambier – Kangaroo Island** Fahrt über die malerische Fleurieu-Halbinsel. Im Anschluss Fährfahrt nach Kangaroo Island, auch bekannt als „Zoo ohne Zäune“ |
| Tag 9 | **Kangaroo Island – Adelaide** Erleben Sie die Tierwelt der Insel hautnah. Abends Rückfahrt mit der Fähre zum Festland und Weiterreise nach Adelaide |
| Tag 10 | **Adelaide – Freizeit** Erkunden Sie die sogenannte „Festival City“ auf eigene Faust |
| Tag 11 | **Adelaide – Alice Springs** Inlandsflug nach Alice Springs, die Provinzstadt im Outback. Besuch „Royal Flying Doctor Service“ und Desert Park mit Flora und Fauna des Outbacks |
| Tag 12 | **Alice Springs – Kings Canyon** Eine betörende Wüstenschönheit erwartet Sie im Watarrka National Park mit der roten Felskulisse des Kings Canyon, die größte Schlucht Australiens. Sie unternehmen eine Wanderung am Canyongrund (ca. 45 Minuten) |
| Tag 13 | **Kings Canyon – Ayers Rock (Uluru)** Wanderung (ca. 3 Stunden) durch die Schlucht und Weiterfahrt zum weltberühmten Ayers Rock inklusive Glas Sekt zum Sonnenuntergang |
| Tag 14 | **Ayers Rock (Uluru) – Cairns** Nach einem spektakulären Sonnenaufgang am Ayers Rock, kurze Wanderung im Kata Tjuta The Olgas Nationalpark. Inlandsflug nach Cairns |
| Tag 15 | **Cairns – Great Barrier Reef** Tagesausflug inklusive Schifffahrt zum Outer Reef. Erkunden Sie beim Schnorcheln, Tauchen und Schwimmen die einzigartige Unterwasserwelt |
| Tag 16 | **Cairns – Kuranda** Fahrt mit der historischen Eisenbahn hinauf zu den Atherton Tablelands in das Dschungel-Dorf Kuranda. Rückfahrt mit der Seilbahn über den Wipfeln des Regenwaldes hinab zur Küstenebene |
| Tag 17 | **Cairns – Freizeit** Erkunden Sie die Stadt im tropischen Norden des australischen Bundesstaats Queensland auf eigene Faust |
| Tag 18 | **Rückreise** Transfer zum Flughafen und Rückflug. |
| Tag 19 | **Ankunft in Deutschland** |

Änderung des Reiseverlaufs vorbehalten.

Kangaroo Island – Seal Bay

**Generelle Hinweise:** Garantierte Durchführung! Deutsche Staatsbürger benötigen für die Einreise nach Australien einen bei Rückreise noch gültigen Reisepass sowie ein selbst zu beantragendes Visum. Die Hotelnamen erfahren Sie vor Ort.

SCAN MICH

~~7.999.-~~

**6.999.-**
15 Nächte p.P. ab
inkl. Verpflegung

## Inklusivleistungen

- ✓ 19-tägige Flugreise mit renommierter Fluggesellschaft in der Economy-Class nach Sydney und zurück von Cairns (Umsteigeverbindung), Rail&Fly 2. Klasse
- ✓ 3 Inlandsflüge: Sydney – Melbourne, Adelaide – Alice Springs, Uluru – Cairns
- ✓ Rundreise und Transfers im Reisebus
- ✓ 15 Nächte im Doppelzimmer in 3- und 4-Sterne Hotels
- ✓ 15 x amerikanisches Frühstück, 3 x Mittagessen (Tag 4, 9, 15), 4 x Abendessen (Tag 7, 10, 11, 16)

**Großes Ausflugspaket (Wert € 1.000.- p.P.):**

- ✓ Stadt- und Hafenrundfahrt Sydney
- ✓ Stadtrundfahrt Melbourne
- ✓ Tagesausflug Great Ocean Road
- ✓ Besuch Alice Springs Desert Park
- ✓ Wanderung Kings Canyon
- ✓ Besuch Kangaroo Island mit Übernachtung
- ✓ Kings Canyon Kurzwanderung
- ✓ Sonnenaufgang am mystischen Ayers Rock
- ✓ Schiffstour zum Great Barrier Reef
- ✓ Ausflug nach Kuranda mit historischer Eisenbahnfahrt und Seilbahnfahrt
- ✓ Deutschsprachige Reiseleitungen

| TERMINE/PREISE 2026 P.P. IN € | |
|---|---|
| **15 Nächte** | **Frankfurt** |
| ~~7.999~~.-*/6.999.- | 9.11. |
| ~~8.199~~.-*/7.199.- | 26.10. |
| ~~8.299~~.-*/7.299.- | 28.9., 12.10. |
| **BUCHUNGSCODE: SYD22664X** | |

*unser Preis bei Buchung ab 1.1.
Zuschlag Einzelzimmer € 1.299.-
**Detaillierte Infos zu dieser tollen Reise unter rewe-reisen.de**

# Thailand Rundreise

## Kulturelle Schätze & Baden am Traumstrand

## Ihr Reiseziel

Verbinden Sie kulturelle Highlights mit einem erholsamen Aufenthalt am Traumstrand. Sie starten Ihre 8-tägige Rundreise in der Metropole Bangkok, entdecken das historische Ayutthaya und die zauberhaften Landschaften Nordthailands. Natürlich dürfen auch eine Longtail-Bootsfahrt und ein Besuch der Brücke am Kwai Fluss nicht fehlen. Zum krönenden Abschluss lädt der Strand von Cha-Am zum Verweilen ein!

## Ihre Hotels

**Rundreise:** Alle **Mittelklassehotels** bieten mindestens Restaurant, Bar sowie **Doppel-** (2 Vollzahler) und **Einzelzimmer** (1 Vollzahler) mit Bad, Klimaanlage und TV. Sie übernachten 2 x in Bangkok, 1 x in Sukhothai, 2 x in Chiang Mai, 1 x in Phitsanulok und 1 x in Kanchanaburi.

**Badeaufenthalt:** Das beliebte **4-Sterne Hotel Grand Pacific Sovereign Resort & Spa** (Landeskat.) liegt direkt am Strand und verfügt über Restaurants, Bars, Pool, Poolbar, Fitnesscenter und moderne **Doppelzimmer Deluxe** (ca. 26-30 m², min. 1/ max. 2 Vollzahler) mit Bad oder Dusche, Föhn, Klimaanlage, TV, Minibar, Safe und Balkon oder Terrasse.

**Generelle Hinweise:** Mindestteilnehmerzahl: 15 Personen (siehe Seite 2). Für die Einreise benötigen deutsche Staatsbürger einen nach Rückreise noch mindestens 6 Monate gültigen Reisepass und eine digitale Einreisekarte (Thailand Digital Arrival Card - TDAC), online auszufüllen.

| Reiseverlauf | |
|---|---|
| Tag 1 | **Flug nach Bangkok** |
| Tag 2 | **Ankunft Bangkok** Begrüßung durch Ihre Reiseleitung und Transfer zu Ihrem Hotel |
| Tag 3 | **Bangkok** Halbtägige Stadtrundfahrt: Sie sehen u.a. den zauberhaften Tempel Wat Pho |
| Tag 4 | **Bangkok – Ayutthaya – Angthong – Sukhothai** In Ayutthaya Besichtigung des Wat Mongkol Bophit und des Wat Phra Srisanpetch Tempels. Fahrt durch die Provinz Angthong mit Besuch weiterer Tempel. Ankunft in Sukhothai, Freizeit |
| Tag 5 | **Sukhothai – Chiang Mai** Ausflug zum historischen Park mit Rundgang und toller Aussicht. Später fahren Sie weiter nach Chiang Mai |
| Tag 6 | **Chiang Mai** Besuch des Elephant POOPOOPAPER Parks, bekannt für die Herstellung seiner Papierprodukte aus Elefantenkot. Anschließend Besuch des Wat Prathat Doi Suthep und des Handwerkviertels Sankampaeng |
| Tag 7 | **Chiang Mai – Lampang – Phitsanulok** Auf dem Weg nach Phitsanulok geht es zunächst zum Waroros Markt. Hier besuchen Sie den Blumen- und Obstgroßmarkt. In Lampang sehen Sie den Wat Phra Dhat Lampang Luang mit seinem Smaragd-Buddha |
| Tag 8 | **Phitsanulok – Kanchanaburi** Ausflug zum Wat Mahathat Tempel und zur Buddha Statue in Phitsanulok. Besuch der Brücke am Kwai Fluss. Weiterfahrt nach Kanchanaburi |
| Tag 9 | **Kanchanaburi – Cha-Am** Auf dem Weg nach Cha-Am Halt am schwimmenden Markt mit Longtail-Bootsfahrt. Weiterfahrt zum Badehotel |
| Tag 10-12 | **Cha-Am** Badeaufenthalt an einem der beliebtesten und schönsten Strände der Gegend |
| Tag 13 | **Rückreise** Transfer zum Flughafen und Rückflug und Ankunft in Deutschland |

Änderung des Reiseverlaufs vorbehalten.

SCAN MICH

~~1.599.-~~

**1.399.-**

11 Nächte p.P. ab Frühstück

## Inklusivleistungen

- ✓ 13-tägige Flugreise mit renommierter Fluggesellschaft in der Economy-Class nach Bangkok (Umsteigeverbindung) und zurück
- ✓ Rail&Fly 2. Klasse
- ✓ Rundreise und Transfers im Reisebus
- ✓ Rundreise: 7 Nächte im Doppelzimmer in Mittelklassehotels mit Frühstück
- ✓ Badeaufenthalt: 4 Nächte im Doppelzimmer Deluxe im Hotel Grand Pacific Sovereign Resort & Spa in Cha-Am mit Frühstück
- ✓ **Ausflugspaket inklusive Eintrittsgelder (Wert € 250.-):** Stadtrundfahrt Bangkok, Ayutthaya, Angthong, Sukhothai, Chiang Mai, Lampang, Kanchanaburi, Phitsanulok, schwimmender Markt mit Longtail-Bootsfahrt
- ✓ Deutschsprachige Reiseleitung (Rundreise)

Hotel Grand Pacific Sovereign Resort & Spa

| TERMINE/PREISE 2026 P.P. IN € | |
|---|---|
| **11 Nä.** | **verschiedene Abflughäfen buchbar** |
| ~~1.599.-~~* 1.399.- | 4.3., 18.3., 22.4., 29.4., 6.5., 20.5., 3.6. |
| ~~1.699.-~~* 1.499.- | 17.6., 15.7., 26.8., 9.9., 23.9., 7.10., 14.10. |
| **BUCHUNGSCODE: BKK10034X** | |

*unser ehemaliger Preis. Zuschläge p.P./Aufenthalt: Halbpension Rundreise (6 x Abendessen) € 66.- bzw. Badeaufenthalt (4 x Abendessen) € 88.-, Doppelzimmer zur Alleinbelegung € 299.-. **Detaillierte Infos zu dieser tollen Reise unter rewe-reisen.de**

# Kreuzfahrt Kanada und USA

## Traumhafte Küsten Neuenglands erleben

## Ihr Reiseziel

Erleben Sie auf dieser tollen Kreuzfahrt die spektakuläre Landschaft der Ostküste Kanadas und Neuenglands. Sie beginnen Ihre Reise mit einer 1 Nacht in Québec City, bevor Sie an Bord der Zuiderdam entlang des Saint Lawrence Rivers Richtung Küste fahren. Freuen Sie sich auf traumhaft idyllische Seelandschaften in Charlottetown, Sydney und Halifax und lassen Sie sich von dem Flair der Städte Portland und Boston verzaubern. **Bei Anreise am 25. September erleben Sie sogar den Indian Summer!**

## Ihr Hotel

Das **ausgewählte 3-Sterne Hotel** (Landeskat.) in Québec City bietet **Doppelzimmer** (2 Vollzahler), die mindestens über Dusche, WLAN, TV und Klimaanlage verfügen.

| Ihr Reiseverlauf | |
|---|---|
| Tag 1 | **Flug nach Québec City** (Kanada), Ankunft, Hoteltransfer und Freizeit |
| Tag 2 | **Québec City, Hafentransfer** und Einschiffung, Abfahrt 23 Uhr |
| Tag 3 | **Erholung an Bord** (Saint Lawrence River) |
| Tag 4 | **Erholung auf See** (Golf von Saint Lawrence) |
| Tag 5 | **Charlottetown** (Kanada), Ankunft 7 Uhr, Abfahrt 17 Uhr |
| Tag 6 | **Sydney** (Kanada), Ankunft 7 Uhr, Abfahrt 16 Uhr |
| Tag 7 | **Halifax** (Kanada), Ankunft 8 Uhr, Abfahrt 16 Uhr |
| Tag 8 | **Portland** (USA), Ankunft 12:30 Uhr, Abfahrt 22 Uhr |
| Tag 9 | **Boston** (USA), Ankunft 7 Uhr, Ausschiffung, Flughafentransfer und Rückflug nach Deutschland |
| Tag 10 | **Ankunft in Deutschland** |

Änderung des Reiseverlaufs vorbehalten.
**Alle Infos unter rewe-reisen.de**

SCAN MICH

**1.899.-**
8 Nächte p.P. ab
inkl. Verpflegung

## Inklusivleistungen

- ✓ 10-tägige Reise inkl. Flug in der Economy-Class von Deutschland nach Québec City und zurück von Boston, Transfers
- ✓ Rail&Fly 2. Klasse inkl. ICE-Nutzung
- ✓ 1 Nacht im ausgewählten 3-Sterne Hotel (Landeskat.) in Québec City inkl. Frühstück
- ✓ 7 Nächte in der Innenkabine auf der Zuiderdam inklusive Vollpension

## Ihr Schiff

In familiärer Atmosphäre, durch gerade einmal 1950 Passagiere, finden Sie auf der eleganten **Zuiderdam** nicht nur zahlreiche Freizeitaktivitäten wie eine beeindruckende Kunstsammlung, ein Kasino, innovative Shows und tolle Musikclubs, sondern auch den Greenhouse Spa & Salon (gegen Gebühr), ein Fitnessstudio mit modernen Geräten und Kursangebot, Basketball-, Volleyball- und Pickleballplätze. Kulinarisch verwöhnem Sie 6 Restaurants (z.T. gegen Gebühr) und 4 Bars und Lounges laden zu einem frischen Cocktail oder gemütlichen Kaffee ein. Alle **Kabinen** (2 Vollzahler) bieten 1 Queensize-Bett (zu 2 Einzelbetten arrangierbar), Dusche oder Bad, Föhn, TV und Safe. Wählen Sie zwischen einer **Innenkabine** (ca. 13-21 m²), einer **Meerblickkabine** (ca. 16-26 m²) oder einer **Verandakabine** (ca. 21-38 m²) mit raumhohen Fenstern.

| TERMINE/PREISE 2026 P.P. IN € | | | | |
|---|---|---|---|---|
| **Abflughäfen** | **Frankfurt, München** | | | |
| **Kabinenkategorien** | **1.5.** | **15.5.** | **11.9.** | **25.9.** |
| Innenkabine | 1.899.- | 1.949.- | 2.399.- | 2.499.- |
| Meerblickkabine | 2.099.- | 2.149.- | 2.599.- | 2.699.- |
| Verandakabine | 2.499.- | 2.549.- | 2.999.- | 3.099.- |
| **BUCHUNGSCODE: YQB50001X** | | | | |

**Generelle Hinweise:** Deutsche Staatsbürger benötigen einen noch mindestens für die Reisedauer gültigen, maschinenlesbaren Reisepass sowie selbst zu beantragende, kostenpflichtige Einreisegenehmigungen (ETA/ESTA). **Detaillierte Infos zu dieser tollen Reise unter rewe-reisen.de**

# Kreuzfahrt Adria

## Kristallklares Wasser und blaue Lagunen

## Ihr Reiseziel

Erleben Sie eine unvergessliche Reise auf der wunderschönen Adria. Zunächst verzaubert Sie Venedig mit romantischen Kanälen und prachtvollen Palästen, während Dubrovniks imposante Stadtmauern und historische Gassen Einblicke in vergangene Zeiten bieten. Die grüne Insel Korfu besticht durch idyllische Strände und Kotor lockt mit einzigartiger Altstadt sowie einer atemberaubenden Fjordlandschaft, die zum UNESCO-Weltnatur-/-kulturerbe zählen. **An Bord genießen Sie Ihr inkludiertes All-Inclusive Getränkepaket Premium Extra sowie die enthaltenen Trinkgelder!**

| Reiseverlauf | |
|---|---|
| Tag 1 | **Venedig** (Italien), individuelle Anreise zu Ihrem Hotel und Freizeit |
| Tag 2 | **Venedig**, individuelle Anreise zum Hafen und Einschiffung, Abfahrt ca. 19 Uhr |
| Tag 3 | **Erholung auf See** |
| Tag 4 | **Dubrovnik** (Kroatien), Ankunft 7 Uhr, Abfahrt 19 Uhr |
| Tag 5 | **Korfu** (Griechenland), Ankunft 9 Uhr, Abfahrt 18 Uhr |
| Tag 6 | **Kotor** (Montenegro), Ankunft 8 Uhr, Abfahrt 18 Uhr |
| Tag 7 | **Brindisi** (Italien), Ankunft 7 Uhr, Abfahrt 18 Uhr |
| Tag 8 | **Split** (Kroatien), Ankunft 8 Uhr, Abfahrt 17 Uhr |
| Tag 9 | **Venedig**, Ankunft 8 Uhr, Ausschiffung und individuelle Heimreise |

Änderung des Reiseverlaufs vorbehalten.

## Ihr Schiff

Willkommen an Bord der **MSC Armonia**, die vielfältige Unterhaltungsmöglichkeiten zu bieten hat, u.a. ein weitläufiges Sonnendeck mit Pools, Minigolf, Shuffleboard, Sportdeck, Kasino, Videospielraum, Bibliothek und ein Theater mit professionellen Shows. Im MSC Aurea Spa (gegen Gebühr) mit Sauna und Dampfbad werden Sie rundum verwöhnt und für Ihr leibliches Wohl sorgen mehrere Restaurants (z.T. gegen Gebühr), Cafés, Bars und Lounges. Alle **Kabinen** (2 Vollzahler) verfügen über 2 Einzelbetten (zu 1 Doppelbett arrangierbar), Bad oder Dusche, Föhn, Klimaanlage, TV, Minibar (gegen Gebühr) und Safe. Sie wählen zwischen einer **Innenkabine** (ca. 13 m²), **Meerblickkabine** (ca. 13 m²) mit nicht zu öffnendem Fenster/Bullauge, **Balkonkabine** (ca. 16 m², inkl. Balkon) mit privatem Balkon und Sitzgelegenheit oder einer geräumigen **Juniorsuite** (ca. 27 m², inkl. Balkon).

**Ihr All-Inclusive Getränkepaket Premium Extra** umfasst Getränke bis zu € 14 .-, darunter eine große Auswahl an Cocktails, Saft, Energydrinks, Markenspirituosen, Likör, Schnaps, Fass-/Flaschenbiere, Wein/Champagner im Glas, Softdrinks, Wasser und Heißgetränke (max. 15 alkoh. Getränke p.P./Tag, weitere Infos online).

SCAN MICH

**1.249.-**
8 Nächte p.P. ab
inkl. Verpflegung

## Inklusivleistungen

- ✓ 1 Nacht vor der Kreuzfahrt in einem ausgewählten 4-Sterne Hotel (Landeskat.) in Venedig inklusive Frühstück
- ✓ 7 Nächte in der Innenkabine Bella auf der MSC Armonia inklusive Vollpension
- ✓ All-Inclusive Getränkepaket Premium Extra an Bord (Wert € 609.-)
- ✓ Trinkgelder an Bord
- ✓ Deutsch- und mehrsprachiger Gästeservice an Bord
- ✓ Alle Ein- und Ausschiffungsgebühren

## Wunschleistungen

- Gutschein (Wert € 100.-) für einen Parkplatz in Venedig : **€ 100.- pro Kabine**

**TERMINE/PREISE 2026 P.P. IN €**

| Kabinen-kategorien | 25.4. | 10.10. | 30.5., 20.6., 26.9. |
|---|---|---|---|
| Innen Bella/IB | 1.249.- | 1.299.- | 1.349.- |
| Innen Fantastica/IM2 | 1.299.- | 1.349.- | 1.399.- |
| Meerblick Bella/OB* | 1.399.- | 1.449.- | 1.499.- |
| Meerblick Fantastica/ OM2* | 1.479.- | 1.529.- | 1.579.- |
| Balkon Fantastica/ BM1 | 1.799.- | 1.849.- | 1.899.- |
| Juniorsuite Aurea/SR1 | 1.999.- | 2.049.- | 2.099.- |

**BUCHUNGSCODE: VCE44012B**

*z.T. mit Sichteinschränkung; die Kabinenkategorien unterscheiden sich durch die Lage und inkludierten Angebote an Bord

**Generelle Hinweise:** Deutsche Staatsbürger benötigen einen gültigen Personalausweis oder einen maschinenlesbaren Reisepass. **City Tax Venedig:** € 5.- bis € 10.- pro Person/Tag (April-Juli, vor Ort zu zahlen). **Tourismussteuer Korfu**: je nach Termin € 3.- bis € 5.- pro Person/Tag (vor Ort zu zahlen). **Detaillierte Infos zu dieser tollen Reise unter rewe-reisen.de**

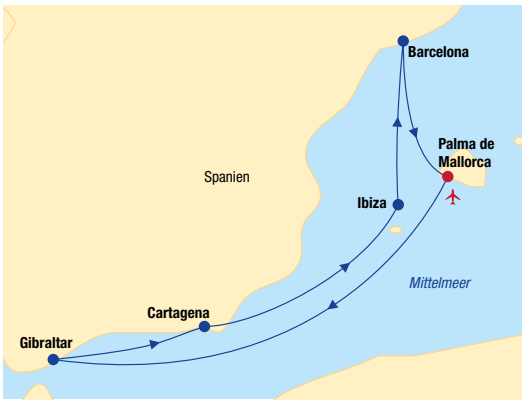


# Kreuzfahrt Mittelmeer

## Baden auf Mallorca und traumhafte Küsten

## Ihr Reiseziel

Diese fantastische Kombination aus Badeurlaub und Kreuzfahrt verspricht Erholung pur und lässt Sie gleichzeitig viele Höhepunkte des wunderschönen Mittelmeeres erleben. Freuen Sie sich auf Gibraltar mit seiner faszinierenden Mischung aus britischer und mediterraner Kultur, auf das charmante Cartagena sowie auf die Metropole Barcelona mit ihren zahlreichen Sehenswürdigkeiten wie der Sagrada Familia und der Anlage Park Güell. Ein weiteres Highlight ist die berühmte Insel Ibiza, die mit einer wunderschönen Altstadt, vielen Bars und Boutiquen sowie tollen Stränden lockt. Je nach Anreise dürfen Sie sich zudem auf das atemberaubende Panorama des spanischen Málagas freuen.

## Ihr Hotel

Vor Ihrer Kreuzfahrt verbringen Sie 7 Nächte inklusive Halbpenion im **4-Sterne Hotel THB Gran Bahia** (Landeskat.) in Can Picafort. In der traumhaften Bucht von Alcúdia gelegen und nur durch die Promenade vom Sandstrand getrennt, verspricht dieser Ort herrliche Entspannung. Sie übernachten im **Doppelzimmer** (2 Vollzahler) mit Balkon.

## Ihr Schiff

Auf **AIDAcosma** erleben Sie spannende Unterhaltung und pure Erholung zugleich. Genießen Sie mehrere Pools, die Sonnenterrasse, Theatrium mit 360°-Bühne, verschiedene Sportmöglichkeiten, darunter Bouldern, Pilates und Volleyball, das Body & Soul Organic Spa (gg. Gebühr) mit Saunen und Massagen sowie 16 Restaurants, 17 Bars und Cafés. Alle **Kabinen** (2 Vollzahler) bieten 1 Doppel- oder 2 Einzelbetten, Bad oder Dusche, Föhn, TV, Klimaanlage und Safe. Sie wählen zwischen einer **Innen-** (ab 13 m²), **Meerblick-** (ab 16,5 m²), **Balkon-** (ab 17,5 m²) oder **Verandakabine Komfort** (ab 22,5 m²).

| Reiseverlauf am 30.5. | |
|---|---|
| Tag 1 | **Flug nach Mallorca** (Spanien), Ankunft, Transfer zum Hotel |
| Tag 2-7 | **Can Picafort** (Spanien), Freizeit |
| Tag 8 | **Palma de Mallorca** (Spanien), Transfer zum Schiff und Einschiffung |
| Tag 9 | **Palma de Mallorca**, Abfahrt 20 Uhr |
| Tag 10 | **Erholung auf See** |
| Tag 11 | **Gibraltar** (Großbritannien), Ankunft 8 Uhr, Abfahrt 18 Uhr |
| Tag 12 | **Cartagena** (Spanien), Ankunft 11 Uhr, Abfahrt 20 Uhr |
| Tag 13 | **Ibiza** (Spanien), Ankunft 12 Uhr, Abfahrt 19 Uhr |
| Tag 14 | **Barcelona** (Spanien), Ankunft 6 Uhr, Abfahrt 18 Uhr |
| Tag 15 | **Palma de Mallorca**, Ankunft 5 Uhr, Ausschiffung, Transfer zum Flughafen und Rückflug |

Änderungen vorbehalten. **Alle weiteren Reiseverläufe online unter rewe-reisen.de**

SCAN MICH

**1.899.-**
14 Nächte p.P. ab
inkl. Verpflegung

AIDA

## Inklusivleistungen

- ✓ 15-tägige Reise inkl. Flug in der Economy-Class nach Mallorca und zurück, Transfers
- ✓ Rail&Fly 2. Klasse
- ✓ 7 Nächte vor der Kreuzfahrt im Doppelzimmer im 4-Sterne Hotel THB Gran Bahia (Landeskat.) in Can Picafort mit Halbpension
- ✓ 7 Nächte in der Innenkabine auf AIDAcosma mit Vollpension und Trinkgeldern
- ✓ Ausgewählte Tischgetränke zu den Hauptmahlzeiten in den Buffetrestaurants

**Generelle Hinweise:** Deutsche Staatsbürger benötigen einen gültigen Personalausweis oder maschinenlesbaren Reisepass. Tourismussteuer auf Mallorca ca. € 3.30 p.P./Nacht (vor Ort zu zahlen). **Detaillierte Infos zu dieser tollen Reise unter rewe-reisen.de**

**TERMINE/PREISE 2026 P.P. IN €**

| Abflughäfen | Düsseldorf, Frankfurt, Hamburg, Leipzig, München (je +0.-) | | | | |
|---|---|---|---|---|---|
| **Kabinenkategorien** | **30.5.** | **2.5.** | **3.10.** | **5.9.** | **11.7.** |
| Innenkabine | 1.899.- | 1.949.- | 1.999.- | 2.199.- | 2.339.- |
| Meerblickkabine | 2.139.- | 2.179.- | 2.269.- | 2.429.- | 2.639.- |
| Balkonkabine | 2.459.- | 2.499.- | 2.689.- | 2.769.- | 3.099.- |
| Veranda Komfort | 2.519.- | 2.559.- | 2.749.- | 2.829.- | 3.159.- |

**BUCHUNGSCODE: PMI74009X**

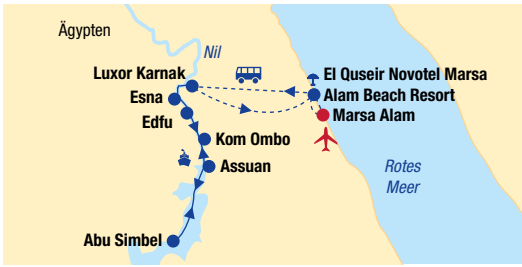


# Nilkreuzfahrt und Baden

## Entdecken Sie das Land der Pharaonen!

## Ihr Reiseziel

Entdecken Sie das kulturreiche Ägypten mit Mythen, eindrucksvollen Grabstätten und alten Geschichten hautnah! Der Nil spielt dabei eine entscheidende Rolle und bringt Sie per Schiff bequem von Luxor bis Assuan und zurück, während Sie die vorbeiziehende Landschaft bewundern können. Antike Schätze verschmelzen mit modernem Leben, die majestätischen Tempel entlang des Nils erzählen von einer glorreichen Vergangenheit und Ihr komfortables Hotel mit All Inclusive Verpflegung sorgt für einen entspannten Abschluss der Reise. Seien Sie gespannt auf ein unvergessliches und einzigartiges Erlebnis!

| Reiseverlauf | |
|---|---|
| Tag 1 | **Flug nach Marsa Alam** (Ägypten), Ankunft und Hoteltransfer |
| Tag 2 | **Marsa Alam**, Badeaufenthalt |
| Tag 3 | **Marsa Alam – Luxor**, Transfer zum Anleger in Luxor und Einschiffung auf Ihr 5-Sterne Nilkreuzfahrtschiff |
| Tag 4 | **Luxor – Edfu** |
| Tag 5 | **Edfu – Kom Ombo – Assuan** |
| Tag 6 | **Assuan – Abu Simbel** |
| Tag 7 | **Assuan – Edfu** |
| Tag 8 | **Edfu – Esna – Luxor** |
| Tag 9 | **Luxor** |
| Tag 10 | **Luxor – Marsa Alam**, Ausschiffung und Hoteltransfer |
| Tag 11-14 | **Marsa Alam**, Badeaufenthalt und Freizeit |
| Tag 15 | **Marsa Alam**, Flughafentransfer und Rückflug nach Deutschland |

Änderung des Reiseverlaufs vorbehalten. Ggf. abweichender Hotelaufenthalt vor und nach der Kreuzfahrt möglich.

## Ihr Schiff

An Bord Ihres **5-Sterne Nilkreuzfahrtschiffes** begeben Sie sich auf eine spannende Reise mit viel Komfort durch eine Rezeption, ein Sonnendeck mit Pool, Liegen und Sonnenschirmen, mehreren Bars, Restaurant, Fitnessraum und weiteren Unterhaltungsmöglichkeiten. Alle geräumigen **Kabinen** (2 Vollzahler) bieten Dusche, Föhn, Klimaanlage, TV und Safe. Ihre Vollpension an Bord umfasst Frühstück, Mittag- und Abendessen in Buffetform.

## Ihr Badehotel

Vor und nach Ihrer Kreuzfahrt übernachten Sie im **5-Sterne Novotel Marsa Alam Beach Resort** (Landeskat.) in Marsa Alam/El Quseir. Das direkt am Strand gelegene Hotel bietet Rezeption, Lobby, Aufzug, WLAN, Souvenirshop, Restaurant, Poollandschaft, Sonnenterrasse mit Liegestühlen und Sonnenschirmen am Strand und Pool. Im Wellness-Center des Hotels werden Beauty- und SPA-Behandlungen sowie verschiedene Massagen (gegen Gebühr) angeboten. Alle **Doppelzimmer** (ca. 36 m², 2 Vollzahler) sind ausgestattet mit 2 Einzelbetten (zu 1 Doppelbett arrangierbar), Bad mit Badewanne oder Dusche, Föhn, TV, Klimaanlage/Heizung, Minibar (gegen Gebühr), WLAN und Balkon oder Terrasse.

**Generelle Hinweise:** Deutsche Staatsbürger benötigen einen noch mind. 6 Monate gültigen, maschinenlesbaren Reisepass sowie ein kostenpflichtiges Visum (ca. € 30.- p.P.) für Ägypten, was selbstständig online oder bei Einreise zu beantragen ist. **Detaillierte Infos zu dieser tollen Reise unter rewe-reisen.de**

SCAN MICH

**1.099.-**
14 Nächte p.P. ab
inkl. Verpflegung

## Inklusivleistungen

- ✓ 15-tägige Reise inkl. Flug in der Economy-Class nach Marsa Alam und zurück (Umsteigeverbindung möglich)
- ✓ Rail&Fly 2. Klasse, Transfers
- ✓ 2 Nächte vor der Kreuzfahrt im 5-Sterne Novotel Marsa Alam Beach Resort (Landeskat.) in Marsa Alam
- ✓ 7 Nächte Nilkreuzfahrt auf einem 5-Sterne Nilkreuzfahrtschiff
- ✓ Vollpension an Bord
- ✓ Felukkenfahrt in Assuan (Wert € 30.-)
- ✓ 5 Nächte nach der Kreuzfahrt im 5-Sterne Novotel Marsa Alam Beach Resort (Landeskat.) in Marsa Alam
- ✓ All Inclusive im Hotel: Frühstück, Mittag-/Abendessen in Buffetform, kleine Snacks, Kaffee/Tee und Gebäck nachmittags, lokale alkoholische und alkoholfreie Getränke
- ✓ Fruchtkorb bei Ankunft auf dem Zimmer
- ✓ 15% Rabatt auf Wellness im SPA-Bereich des Hotels
- ✓ Early Check-in (11 Uhr) / Late Check-out (16 Uhr) nach Verfügbarkeit
- ✓ 15% Rabatt auf Wäscheservice
- ✓ Aufgefüllte Minibar bei Anreise
- ✓ Freies High-Speed WLAN im Hotel

| TERMINE/PREISE 2026 P.P. IN € | |
|---|---|
| **Kabine** | **z.B. ab Hannover, Stuttgart** |
| ab 1.099.- | Januar |
| ab 1.199.- | April, Juni |
| ab 1.249.- | Februar, September |
| ab 1.299.- | Juli |
| **BUCHUNGSCODE: RMF99980X** | |

Trinkgelder an Bord p.P. € 49.- (vor Ort zu zahlen).
**Alle weiteren Termine und Flüge ab Frankfurt, Düsseldorf und München unter rewe-reisen.de**

Krimidinner

RHEIN MELODIE – Panoramarestaurant

Köln

# Eventreisen auf dem Rhein

## Jetzt das perfekte Weihnachtsgeschenk buchen

## Ihr Event

Freuen Sie sich auf ein ganz besonderes und unvergessliches Erlebnis: Ein Event an Bord Ihres Flusschiffs, während Sie den schönen Rhein entlangfahren. Ob Spannung beim Krimidinner, Faszination beim Musical oder Ausgelassenheit beim Schlager – hier findet jeder die passende Unterhaltung. Abgrundet wird ein jedes Event durch ein vorzügliches, mehrgängiges Menü, das Sie verzaubern wird. Nach einem tollen Abend an Bord Ihres Flusschiffs erwartet Sie ein gemütliches und reichhaltiges Frühstück, bevor nach der Ausschiffung der Transfer zurück zu Ihrem inkludierten Parkplatz erfolgt.

**Krimidinner an Bord der RHEIN SYMPHONIE –** Bei diesem Event ist Ihr Spürsinn gefragt: Geben Sie gut acht, kombinieren Sie gekonnt die Fakten und Details des Falls und entlarven Sie am Ende den gesuchten Mörder oder den Millionär. Bei der packenden Show „Ein Date mit dem Millionär“ erwarten Sie garantiert eine spannende Jagd und aufregende Ermittlungen. Ein Abend, den Sie nicht so schnell vergessen werden.

**Musical an Bord der RHEIN MELODIE –** Freuen Sie sich auf einen emotionalen und mitreißenden Abend voller berühmter Stücke großer Musicals wie „Das Phantom der Oper“, „Frozen“ oder „Tanz der Vampire“. Seien Sie hautnah dabei, wenn die Darsteller die Musicalgeschichten zum Leben erwecken lassen und Sie auf eine Fantasiereise mitnehmen.

**Kaiser & Helene an Bord der nickoSPIRIT –** Wer Fan der Schlagergrößen Roland Kaiser und Helene Fischer ist, kommt bei diesem Event voll auf seine Kosten. Singen und tanzen Sie mit, wenn die Imitatoren fesselnde Lieder wie „Atemlos durch die Nacht“ und „Warum hast du nicht nein gesagt“ zum Besten geben. Eine faszinierende Tribute-Show voller Klassiker und gespickt mit Hintergrundgeschichten der beiden Stars. Ein einzigartiges Erlebnis, das Sie sich als Fan nicht entgehen lassen sollten.

## Ihre Flussschiffe

An Bord der modernen **RHEIN SYMPHONIE** und **RHEIN MELODIE** erwarten Sie ein großes Sonnendeck, ein helles Panorama-Restaurant, ein Panorama-Salon mit Bar und eine Bibliothek. Die einladende **nickoSPIRIT** verfügt zusätzlich über zwei weitere Restaurants sowie einen Wellnessbereich mit Sauna und einen Fitnessraum. Alle stilvoll eingerichteten **Außenkabinen** (2 Vollzahler) bieten Dusche, Föhn, TV, Klimaanlage und Safe.

**Generelle Hinweise:** Deutsche Staatsbürger benötigen einen gültigen Personalausweis oder maschinenlesbaren Reisepass. Übernachtungssteuer Köln ca. € 5.- p.P./Nacht (vor Ort zu zahlen). **Mindestteilnehmerzahl** (lt. Reederei): 180 Personen (siehe Seite 2). **Detaillierte Infos zu diesen tollen Reisen unter rewe-reisen.de**

SCAN MICH

**211.-**
1 Nacht p.P. ab Vollpension

## Inklusivleistungen

- ✓ Bewachter Parkplatz in Köln inklusive Transfer zum/vom Schiff
- ✓ 1 Nacht in der Hauptdeckkabine an Bord der RHEIN MELODIE, RHEIN SYMPHONIE oder nickoSPIRIT inklusive Vollpension
- ✓ Upgrade auf ein höheres Kabinendeck
- ✓ Teilnahme an einer Veranstaltung (Auswahl je nach Anreise)
- ✓ Alle Hafen-, Passagier- und Umweltgebühren

nickoSPIRIT

Krimidinner

| TERMINE/PREISE 2026 P.P. IN € | | |
|---|---|---|
| RHEIN SYMPHONIE – Krimidinner | 22.3. | 211.- |
| BUCHUNGSCODE: QKL10029B | | |
| RHEIN MELODIE – Musical | 20.3. | 222.- |
| BUCHUNGSCODE: QKL10028B | | |
| nickoSPIRIT – Kaiser & Helene | 20.3. | 244.- |
| BUCHUNGSCODE: QKL10030B | | |

Riviera

Cannes Hafen

Dolceacqua

Casino Monte Carlo

# Riviera & Mehr

## Ein mediterraner Urlaubstraum

## Ihr Reiseziel

Diese **7-tägige Reise** führt Sie zum „Dreiländereck“ nach **Italien, Frankreich und Monaco.** Mildes Klima, malerische Küstenörtchen und großartige Naturidylle ziehen hier nicht nur die Reichen & Schönen in ihren Bann. Sie genießen **Halbpension** im strandnahen 3-Sterne-Hotel, entspannte Mußestunden am Meer und ein großes inklusives Ausflugsprogramm, u. a. mit **Monte Carlo, Cannes** und **Nizza**, bei dem Sie auf abwechslungsreiche Weise Schönheiten der **Riviera** und der **Côte d’Azur** entdecken. Erleben Sie unvergessliche Momente an der Sonnenküste des Jetsets sowie einen perfekten Urlaubsmix aus Entspannung und Ausflugsspaß!

| Reiseverlauf | |
|---|---|
| Tag 1 | **Anreise** im komfortablen Fernreisebus an die italienische Riviera |
| Tag 2 | **Ganztagesausflug nach Monaco & Monte Carlo** mit Freizeit |
| Tag 3 | **Ganztagesausflug nach Cannes & Nizza** bzw. Antibes |
| Tag 4 | **Tag zur freien Verfügung** |
| Tag 5 | **Ganztagesausflug nach San Remo & Dolceacqua** mit Stadtbesichtigung und Weinverkostung |
| Tag 6 | **Freizeit oder optionaler Ganztagesausflug nach Portofino** mit Motorbootsfahrt (witterungsabhängig) |
| Tag 7 | Nach dem Frühstück **Heimreise** |

Änderung des Reiseverlaufs vorbehalten.

Herrliche Riviera

## Ihr Urlaubshotel

Ihr ausgewähltes 3-Sterne-Hotel liegt in einem Küstenort zwischen Varazze und Arma di Taggia. Ihr Urlaubsort hat eine schöne Strandpromenade zum Flanieren und eine sehenswerte Altstadt. Das Hotel selbst verfügt über Rezeption, Aufzug, Restaurant und Bar.

trendtours

## Mit dem Bus entspannt ans Ziel

- Unterwegs mit netten Leuten
- Bequemes Reisen in unseren modernen Fernreisebussen
- Deutschlandweite Abholung max. 30 km vom Wohnort entfernt
- Deutschsprechende, örtliche Reiseleitung
- Tolle Ausblicke und umfangreiche Ausflugs- & Erlebnisprogramme

SCAN MICH

~~599.-~~

**399.-***
6 Nächte p.P. ab Halbpension

## Inklusivleistungen

- ✓ 7-tägige Busreise an die sonnenverwöhnte italienische und französische Riviera
- ✓ Fahrt im modernen, klimatisierten Fernreisebus mit Abholung max. 30 km von Ihrem Wohnort entfernt
- ✓ 6 Übernachtungen in einem für Sie ausgewählten 3-Sterne-Hotel mit Halbpension
- ✓ Ganztagesausflüge nach Monaco & Monte Carlo, Cannes & Nizza und San Remo & Dolceacqua
- ✓ Qualifizierte deutschsprechende Reiseleitung während Ihrer Ausflüge
- ✓ Deutschsprechende Gästebetreuung

## Wunschleistungen

- ½ Doppelzimmer (Zweibett) mit Unterbringung einer Person gleichen Geschlechts ohne Aufpreis
- Einzelzimmer € 30.- p.N.
- Ganztagesausflug „Traumhafte Bootsfahrt nach Portofino“ mit Motorboot-Fahrt und Freizeit in Portofino (witterungsabhängig), nur Vorabbuchung € 49.- p.P.

| TERMINE/PREISE 2026 P.P. IN € | |
|---|---|
| **6 Nächte** | **Anreise** |
| ~~ab 599.-~~/ab 399.-* | November |
| ~~ab 669.-~~/ab 469.-* | März & Oktober |
| ~~ab 699.-~~/ab 499.-* | April |
| ~~ab 729.-~~/ab 529.-* | Mai |
| ~~ab 749.-~~/ab 549.-* | Juni & September |
| **BUCHUNGSCODE: REW3112** | |

*Günstigster buchbarer Preis, Saison- und abholortsbezogene Zuschläge möglich
Zuschlag von € 0.- bis € 30.- abhängig vom Abholort möglich

**Generelle Hinweise:** Die City Tax von ca. € 1.- bis € 3.- pro Person und Nacht ist vor Ort im Hotel zu entrichten. (Stand: Juli 2025) 36 Personen/Termin. Bei Nichterreichen kann die Reise bis 20 Tage vor Reisebeginn abgesagt werden. Reiseveranstalter: trendtours Touristik GmbH, Düsseldorfer Str. 9, 65760 Eschborn

Rabac

Historische Stadt Pula

Hafen mit Schiffen

Amphitheater

# (K)urlaub am Mittelmeer

## Mußestunden im idyllischen Istrien

## Ihr Reiseziel

Die Kvarner Bucht, in der sich Ihr besonders bei deutschen Gästen sehr geschätztes **4-Sterne-Strandhotel** befindet, zählt zu den schönsten Küsten der Adria. Rabac selbst wird häufig „Perle“ der Kvarner Bucht genannt. Hier finden sich zahlreiche Bademéglichkeiten, ein malerischer Hafen mit seinen sanft dahinschaukelnden Ausflugs- und Fischerbooten, mediterrane Vegetation sowie einladende Lokale, Bars und Cafés.
Freuen Sie sich auf ein **Rundum-sorglos-Paket**, das Sie mit gleich 18 wohltuenden **Premium-Kuranwendungen** und einem spannenden Ausflug garantiert verzücken wird. Auf Ihrem Inklusiv-Ausflug entdecken Sie das **malerische Pula**.

## Ihr Urlaubshotel

Die 4-Sterne-Hotelanlage Maslinica Hotels & Resorts verfügt über mehrere Bars & Cafés, Aufzüge und Restaurants. Hier stehen Ihnen neben dem Strand auch zwei Hallenbäder, mehrere Swimmingpools, eine Sauna, ein Türkisches Bad und ein Fitnesscenter zur Verfügung.

## 18 Premium-Kuranwendungen inklusive!

Das komplette Kurprogramm wird von ausgebildeten Physiotherapeuten und Masseuren durchgeführt. Die Anwendungen finden z. T. parallel in 2er-Modulen statt.
Ihr Kurpaket besteht aus:
1 x klassische Massage, 1 x Hot-Stone-Massage (Dauer je ca. 20 Min.), 4 x Fango (Dauer je ca. 15 Min., Packungen mit Borowina-Heilschlamm), 3 x Lymphdrainage der Füße (Massagegeräte, Dauer je ca. 15 Min.), 3 x Sauerstoff-Therapie (Dauer ca. 15 Min.), 3 x Magnetfeld-Therapie, 3 x Aroma-Therapie (Dauer je ca. 10 Min.)

**Generelle Hinweise:** Nicht inklusive: Die City Tax von ca. € 1,60 pro Person und Nacht ist vor Ort im Hotel zu zahlen. (Stand: Oktober 2025) Mindestteilnehmerzahl: 36 Personen/Termin. Bei Nichterreichen kann die Reise bis 20 Tage vor Reisebeginn abgesagt werden.
Reiseveranstalter: trendtours Touristik GmbH, Düsseldorfer Str. 9, 65760 Eschborn

SCAN MICH

~~899.-~~
**699.-***
10 Nächte p.P. ab Frühstück

## Inklusivleistungen

- ✓ 11-tägige Busreise nach Rabac in Istrien/Kroatien
- ✓ Fahrt im modernen, klimatisierten Fernreisebus mit Abholung max. 30 km von Ihrem Wohnort entfernt
- ✓ 10 Übernachtungen in der 4-Sterne-Hotelanlage Maslinica Hotels & Resorts in Rabac mit Frühstück
- ✓ 18 Premium-Kuranwendungen
- ✓ Einführungskurs Nordic Walking
- ✓ Ausflug nach Pula
- ✓ Deutschsprachige Gästebetreuung

## Wunschleistungen

- ½ Doppelzimmer (Zweibett) Unterbringung mit einer Person gleichen Geschlechts ohne Aufpreis
- Doppelzimmer zur Alleinbenutzung ab € 15.- p. N.
- Halbpension Plus 10 x Abendessen im Hotel in Büfettform sowie ½ l Wasser und ½ l Wein zu allen Abendessen, nur Vorabbuchung € 179.- p. P.

| TERMINE/PREISE 2026 P.P. IN € | |
|---|---|
| **10 Nächte** | **Anreise** |
| ~~ab 899.-~~/ab 699.-* | März & Oktober |
| ~~ab 969.-~~/ab 769.-* | April |
| ~~ab 999.-~~/ab 799.-* | Mai & September |
| ~~ab 1.029.-~~/ab 829.-* | Juni |
| **BUCHUNGSCODE: REW3112** | |

*Günstigster buchbarer Preis, Saison- und abholortsbezogene Zuschläge möglich
Zuschlag von € 0.- bis € 30.- abhängig vom Abholort möglich

ab 92% Weiterempfehlungsrate Stand 10/2025 HolidayCheck

SCAN MICH

**319.-** 2 Nächte p.P. ab Frühstück

# Hamburg Elbphilharmonie

**Ihr Elbphilharmonie-Konzert:** Die **„Symphoniker Hamburg“** spielen unter anderem: Edvard Grieg (Peer Gynt-Suite), Richard Strauss (Ein Heldenleben) sowie Dmitri Schostakowitsch (1. Klavierkonzert op. 35) mit Pianist Anton Gerzenberg. – Dirigentin Han-Na Chang.Erleben Sie ein akustisches Highlight im großen Saal der Elbphilharmonie!

**Ihr Urlaubshotels zur Wahl:**

• **4-Sterne Hotel Crowne Plaza® Hamburg-City Alster** (Landeskat.) im Zentrum an der Außenalster im beliebten Stadtteil St. Georg/ Hohenfelde gelegen (Elbphilharmonie ca. 5 km).

• **4-Sterne Superior Barceló Hotel Hamburg** (Landeskat.) zentrale Lage nahe der Binnenalster, zwischen dem „Jungfernstieg“ und der Einkaufsmeile „Mönckebergstraße“ (Elbphilharmonie ca. 4 km).

**Inklusivleistungen:**

- ✓ Doppelzimmer Standard im gebuchten Hotel
- ✓ Frühstücksbuffet
- ✓ 1 x Konzertkarte der Kategorie 5 für das Konzert der „Symphoniker Hamburg“ im großen Saal der Elbphilharmonie, am Samstag, den 21.3.2026 um 11 Uhr
- ✓ 1 x Eintritt auf die Aussichtsplattform Plaza Elbphilharmonie (Zugang ab 2 Stunden vor Konzertbeginn)
- ✓ Kultur- und Tourismustaxe
- ✓ WLAN im Hotel

| TERMINE/PREISE 2026 P.P. IN € | |
|---|---|
| **2 Nächte** | **Anreise: Freitag 20.3. / Konzert 21.3. um 11 Uhr** |
| 319.- | Hotel Crowne Plaza® Hamburg-City Alster |
| **BUCHUNGSCODE: HAM50030B** | |
| 449.- | Barceló Hotel Hamburg |
| **BUCHUNGSSCODE: HAM50031B** | |

Mindestteilnehmerzahl: 20 Personen. **Zuschlag p.P.: Einzelzimmer ab € 149.- p.P./Aufenthalt und höhere Ticket-Kategorien ab € 33.- Detaillierte Infos zu dieser tollen Reise unter rewe-reisen.de**

**Generelle Hinweise:** clevertours.com ist lediglich Vermittler der Eintrittskarten für die Veranstaltung und hat keinen Einfluss auf die Sitzplatzverteilung innerhalb der gebuchten Kategorie. Sie erhalten Ihre Konzertkarte beim Check-in in Ihrem gebuchten Hotel.

92% Weiterempfehlungsrate Stand 10/2025 HolidayCheck

SCAN MICH

**395.-** 2 Nächte p.P. ab Frühstück

# Dresden Semperoper

**Ihre Opernaufführung: „Don Giovanni“** – Drama giocoso in zwei Akten von Wolfgang Amadeus Mozart. 2064 Frauen soll Don Giovanni nach Auskunft seines Dieners Leporello bereits geliebt haben – die Anzahl derer, denen er das Herz gebrochen hat, dürften nicht geringer sein. Die Oper wurde durch die Zusammenarbeit von Wolfgang Amadeus Mozart mit seinem Librettisten Lorenzo Da Ponte in den Worten Richard Wagners zur „Oper aller Opern“.

**Ihr Urlaubshotel:** Am Elbufer gelegen, mit dem einmaligen „Canaletto Blick” auf die Altstadt, verfügt das **Bilderberg Bellevue Hotel Dresden** über Frühstücksrestaurant, Bar, Fitnessbereich sowie den größten Hotelpool Dresdens (ca. 120 m²). Die **Doppelzimmer Standard** (min. 1/max. 2 Vollzahler) bieten Bad oder Dusche, Föhn, TV, Klimaanlage und liegen teilweise zur Straße bzw. zum Innenhof. Bei gleicher Ausstattung, jedoch größer, gegen Aufpreis buchbar: **Doppelzimmer Superior** in der 1./2. Etage zur Elbseite sowie **Doppelzimmer Bellevue** in der 3. /4. Etage mit Blick auf die Altstadt.

**Inklusivleistungen:**

- ✓ Doppelzimmer Standard im Bilderberg Bellevue Hotel Dresden
- ✓ Frühstücksbuffet
- ✓ 1 x Semperopernkarte der Kategorie 1 für die Aufführung „Don Giovanni“ am Samstag, den 14.3.2026 um 19 Uhr
- ✓ Beherbergungssteuer
- ✓ WLAN im Hotel

| TERMINE/PREISE 2026 P.P. IN € | |
|---|---|
| **2 Nächte** | **Anreise: Freitag 13.3.** |
| 395.- | Aufführung: 14.3. um 19 Uhr |
| **BUCHUNGSCODE: DRS50026B** | |

Mindestteilnehmerzahl: 10 Zimmereinheiten. **Zuschläge weiterer Zimmerkategorien ab € 44.- p.P./Aufenthalt sowie detaillierte Infos zu dieser tollen Reise unter rewe-reisen.de**

**Generelle Hinweise:** clevertours.com ist lediglich Vermittler der Eintrittskarten für die Veranstaltung und hat keinen Einfluss auf die Sitzplatzverteilung innerhalb der gebuchten Kategorie. Sie erhalten Ihre Semperopernkarte ca. 10 Tage vor Ihrer Anreise.

**Inklusive 1 x Abendessen am Anreisetag**

91% Weiterempfehlungsrate Stand 10/2025 HolidayCheck

BEECH Resort Boltenhagen

Bistro „Waterkant“

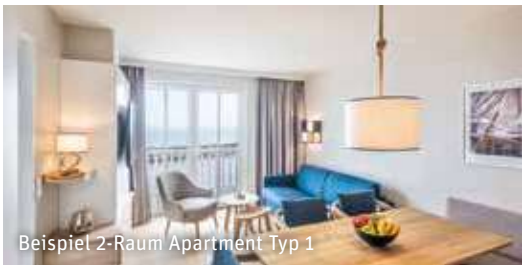

Beispiel 2-Raum Apartment Typ 1

Beispiel Balkon

# Ostsee / Boltenhagen

## Traumlage direkt an der Ostseeküste

## Ihr Reiseziel

Urlaub an der mecklenburgischen Ostseeküste ist ein einzigartiges Erlebnis, das Entspannung, Spaß an maritim-sportlichen Aktivitäten und Lust auf Meer bietet. Ihr Urlaubsort Boltenhagen erwartet Sie mit einem feinsandigen Sandstrand und einer imposanten Steilküste. Der malerische Ort zwischen Lübecker und Wismarer Bucht verfügt über eine fast 300 m lange Seebrücke, von der aus Sie zu ausgiebigen Unternehmungen aufbrechen können.

Strand von Boltenhagen

## Ihr Urlaubshotel

Das **BEECH Resort Boltenhagen** liegt direkt am Hafen der „Weiße Wiek,“ umgeben von einer naturbelassenen Landschaft, die zu den schönsten Küstenstreifen an der Ostsee zählt. Das Resort verfügt über das Restaurant „Windflüchter“ mit Terrasse, das Bistro „Waterkant“, kleiner angeschlossener Strandabschnitt, Parkplätze (ca. € 7.-/Tag, nach Verfügbarkeit) sowie den Wellnessbereich „AQUAFUN“ mit Innen- und Außenpool, Kinderbecken, finnischer Sauna, Biosauna, Ruheraum mit Blick in die Natur und großzügigem Außenliegebereich. Die **2-Raum-Apartments Typ 1** (43 m²) und die geräumigeren **3-Raum-Apartments Typ 2** (57 m², je min. 2 Vollzahler/max. 2 Vollzahler + 1-2 Kinder) mit Ostseeblick bieten Dusche, Fön, voll ausgestattete Küche, Schlafzimmer mit Doppelbett, Schlafsofa im Wohnbereich, TV, Safe sowie Balkon/Terrasse.

AQUAFUN – Außenbecken

SCAN MICH

**199-**
3 Nächte p.P. ab Frühstück

## Inklusivleistungen

- ✓ 2-Raum-Apartment Typ 1 im BEECH Resort Boltenhagen
- ✓ Frühstücksbuffet
- ✓ 1 x Abendbuffet inklusive Tischgetränke am Anreisetag
- ✓ 1 x Eintritt für eine lokale Attraktion (u.a. Minimare)
- ✓ Eintritt in das AQUAFUN
- ✓ Erstausstattung Wäsche (Hand- und Badetücher, Bettwäsche, Geschirrhandtücher)
- ✓ Erstausstattung Haushalts- und Kosmetikartikel
- ✓ Familienprogramm an 6 Tagen/Woche mit Kinderbetreuung (3-11 Jahre, nach Verfügbarkeit)
- ✓ Endreinigung & Energiekosten
- ✓ WLAN

## Wunschleistungen

- Zuschlag 3-Raum-Apartment Typ 2 pro Aufenthalt ab € 40.-

**TERMINE/PREISE 2026 P.P. IN €**

| 3 Nä. | 5 Nä. | 7 Nä. | Anreise: täglich |
|---|---|---|---|
| 199.- | 309.- | 399.- | 2.1.-29.3. |
| 249.- | 389.- | 479.- | 7.4.-28.4.,4.5.-11.5., 18.5., 26.5.-28.5., 14.9.-29.9., 5.10.-8.10. |
| 269.- | 409.- | 529.- | 29.5.-25.6. |
| 329.- | 439.- | 619.- | 26.6.-3.7., 24.8.-13.9. |

**BUCHUNGSCODE: RLG50050B**

Kurtaxe ca. € 1,90 bis € 2,80 p.P./Nacht (vor Ort zu zahlen)
**Kinderermäßigung/Festpreis unter rewe-reisen.de**

Seebrücke Göhren

Beispiel Doppelzimmer

Hotel Alexa

88% Weiterempfehlungsrate Stand 10/2025 HolidayCheck

SCAN MICH

**149.-**
3 Nächte p.P. ab Halbpension

# Insel Rügen Göhren

**Ihr Reiseziel:** Willkommen auf Deutschlands größter und sonnenreichster Insel Rügen. Ihr Urlaubs- und Kneippkurort Göhren liegt an Rügens Ostspitze, inmitten des Biosphärenreservats, und bietet zu jeder Jahreszeit den idealen Ausgangspunkt für einen erholsamen Urlaub an der See (Binz ca. 18 km, Stralsund ca. 42 km). Genießen Sie den Ausblick von der einzigartigen Seebrücke.

**Ihr Urlaubshotel:** Das im Bäderstil erbaute **3-Sterne-Superior Hotel Alexa** (Landeskat.) liegt am Ortseingang von Göhren (Strand und die bekannte Bernsteinpromenade: 800 m). Ihr Hotel bietet Lobby mit Kaminecke, Restaurant, Wellnessbereich mit Innenpool und Gegenstromanlage, finnischer Sauna, Dampfsauna und Fitnessraum. Parkplätze (ca. € 12.- pro PKW/Tag, nach Verfügbarkeit) sowie kostenfreies WLAN in den öffentlichen Bereichen. Die **Doppelzimmer** (ca. 23 m², min. 2/max. 2 Vollzahler + 1 Kind) und **Einzelzimmer** (ca. 23 m², 1 Vollzahler) verfügen über Dusche, Föhn, TV, Safe, Sitzecke und Minibar.

**Inklusivleistungen:**
- ✓ Doppelzimmer im Hotel Alexa
- ✓ Halbpension: Frühstücksbuffet, 3-Gänge-Abendmenü oder Buffet (nach Wahl des Küchenchefs)
- ✓ Nutzung von Innnepool, Saunen und Fitnessraum
- ✓ WLAN in den öffentlichen Bereichen

| TERMINE/PREISE 2025/26 P.P. IN € | | | |
|---|---|---|---|
| **3 Nächte** | **5 Nächte** | **7 Nächte** | **Anreise: täglich** |
| 149.- | 249.- | 329.- | 6.11.-20.12. |
| | | 339.- | 3.1.-4.2. |
| 199.- | 329.- | 439.- | 7.2.-24.3., 28.9.-31.10. |
| 239.- | 389.- | 529.- | 27.3.-28.4. |
| 279.- | 459.- | 619.- | 1.5.-23.6., 24.8.-25.9. |
| - | 549.- | 749.- | 26.6.-19.8. |
| **BUCHUNGSCODE: RLG50016B** | | | |

Kurtaxe ca. € 4.- p.P./Nacht (vor Ort zu zahlen).
**Feiertagszuschläge, Zuschlag Einzelzimmer, Kinderermäßigung sowie weitere Reisetermine unter rewe-reisen.de**

Beispiel Doppelzimmer Komfort

SCAN MICH

**129.-**
2 Nächte p.P. ab Halbpension

# Frankreich Elsass

**Ihr Reiseziel:** Niederbronn-les-Bains ist ein malerischer Kurort im Elsass und bekannt für seine Thermalquellen, seine idyllische Umgebung und sein charmantes Flair. Eingebettet in die Vogesen, bietet der Ort eine perfekte Kombination aus Erholung, Natur und Kultur.

**Ihr Urlaubshotel:** Das **3-Sterne Hotel Du Parc** (Landeskat.) ist zentral gelegen und idealer Ausgangspunkt die Stadt und ihre Umgebung zu erkunden. Es bietet Restaurant, Frühstücksraum, Weinstube mit Bar und Garten mit Terrasse. **Wellnessbereich** mit Innenpool, Finnischer Sauna, persischen Hamam, Erlebnisduschen, Himalaya Salzgrotte und Ruheraum. Die individuell eingerichteten **Doppelzimmer Komfort** (2 Vollzahler) und die **Doppelzimmer Komfort zur Alleinnutzung** (1 Vollzahler) bieten Bad oder Dusche, Föhn, Telefon, TV, sowie Schreibtisch mit Sitzgelegenheit. Die geräumigeren **Doppelzimmer Komfort Balkon** (2 Vollzahler) bieten zusätzlich einen Balkon.

**Inklusivleistungen:**
- ✓ Doppelzimmer Komfort im Hotel Du Parc
- ✓ Halbpension: Frühstücksbuffet mit 1 Glas Crémant und 4-Gänge-Abendmenü
- ✓ Nutzung des Wellnessbereichs
- ✓ 1 x Weinprobe in einem Weingut in Cleebourg (Wert ca. € 15.-, ca. 30 km, eigene Anreise)
- ✓ **Elsasspaket:** 1 Flasche Crémant d´Alsace sowie jeweils 1 Glas Honig und Marmelade von regionalen Herstellern (Wert ca. € 12,50)

| TERMINE/PREISE 2025/26 P.P. IN € | | | |
|---|---|---|---|
| **2 Nächte** | **3 Nächte** | **5 Nächte** | **Anreise: täglich** |
| 129.- | 179.- | 299.- | 1.11.-22.11.25, 1.1.-31.1., 1.11.-22.11.26 |
| 149.- | 209.- | 329.- | 1.2.-31.3. |
| 159.- | 229.- | 369.- | 23.11.-16.12.25, 1.4.-31.10., 23.11.-16.12.26 |
| **BUCHUNGSCODE: SXB50010B** | | | |

Best Western Plus Hotel Ostertor

Restaurant Hofbräu am Ostertor”

Beispiel Doppelzimmer Standard

100% Weiterempfehlungsrate Stand 10/2025 HolidayCheck

SCAN MICH

**159.-**
2 Nächte p.P. ab Halbpension Plus

# NRW
# Bad Salzuflen

**Ihr Reiseziel:** Mitten in Deutschland, zwischen Teutoburger Wald und Weserbergland, liegt das traditionsreiche und beliebte Staatsbad Salzuflen. Die historische Altstadt und die Fußgängerzone mit kleinen Boutiquen und Cafés laden zum Bummeln ein. Der liebevoll angelegte und weitläufige Kur- und Landschaftspark zählt in Deutschland zu den größten seiner Art und ist ideal geeignet für ausgedehnte Spaziergänge.

**Ihr Urlaubshotel:** Zentral, im Herzen der Stadt gelegen und nur wenige Schritte von der Altstadt entfernt, erwartet Sie das **4-Sterne Best Western Plus Hotel Ostertor** (Landeskat.). Genießen Sie, im Rahmen Ihrer **Halbpension Plus**, die typisch bayerische Küche des angeschlossenen Restaurants „Hofbräu am Ostertor” und verkosten Sie Bierspezialitäten aus der Brauerei Hofbräu München. Sauna und Dampfbad bieten Entspannung nach einem ereignisreichen Tag. Die komfortabel eingerichteten **Doppelzimmer Standard** (min. 2/max. 2 Vollzahler + 1 Kind) und **Einzelzimmer Standard** (1 Vollzahler) bieten Bad oder Dusche, Föhn, TV und Safe.

**Inklusivleistungen:**
- ✓ Doppelzimmer Standard im Best Western Plus Hotel Ostertor
- ✓ Halbpension Plus: Frühstücksbuffet, bayerisches Wahlabendessen bzw. Tellergericht inklusive 1 Getränk zum Abendessen (wahlweise 1 Original Hofbräu Bier 0,3l, 1 Softgetränk 0,3l oder 1 Glas Wein 0,2l)
- ✓ Nutzung der hoteleigenen Sauna inklusive Leihbademantel
- ✓ Ermäßigter Tiefgaragenstellplatz im Hotel (€ 7.- statt € 14.- pro Tag)

| TERMINE/PREISE 2025/26 P.P. IN € | | | |
|---|---|---|---|
| **2 Nächte** | **3 Nächte** | **4 Nächte** | **Anreise: täglich*** |
| 159.- | 235.- | 315.- | 6.11.-16.11., 21.11.-2.12., 7.12.-19.12., 8.1.-19.12. |
| **BUCHUNGSCODE: CGN55005B** | | | |

*Zuschlag p.P./Aufenthalt ab € 10.- bei Anreise Montag-Samstag.
Kurtaxe ca. € 3,50 p.P./Nacht (vor Ort zu zahlen).
Zuschlag Einzelzimmer pro Nacht € 27.-.
**Ermäßigung für 1 Kind mit 2 Vollzahlern: bis Ende 1 Jahr 100% und von 2 bis Ende 11 Jahre 50%**

Blick auf die Reichsburg Cochem

Moselstern Hotel Brixiade

Hotelrestaurant

93% Weiterempfehlungsrate Stand 10/2025 HolidayCheck

SCAN MICH

**399.-**
5 Nächte p.P. ab Halbpension

# Rheinland-Pfalz
# Mosel / Cochem

**Ihr Reiseziel:** Entdecken Sie Cochem, das überaus beliebte Städtchen an der Mosel, mit historischen Burgen und Weinkellern (Treis-Karden: ca. 12 km; Koblenz: ca. 55 km). Gelegen zwischen der schönen Eifel und dem Hunsrück, bietet Cochem zahlreiche Rad- und Wanderwege sowie tolle Einkehrmöglichkeiten in pittoresken Weindörfern mit einer großen Anzahl an gemütlichen Weinstuben.

**Ihr Urlaubshotel:** Das **4-Sterne Moselstern Hotel Brixiade & Triton** (Landeskat.) befindet sich in **top Lage**, direkt am Moselufer mit Blick auf die Uferpromenade, die Reichsburg und die historische Altstadt. Die Hauptrezeption, das Restaurant, die Weinstube, eine Piano-Bar sowie eine große Sonnenterrasse finden Sie im Hotel Brixiade. Im Hotelbereich Triton, ca. 50 m entfernt, erwartet Sie das **Mosel-Spa „Burgblick“** mit beheiztem Innenpool, 2 Saunen, Dampfbad, Eisbrunnen, Wärmebank, Fußbädern, Panorama-Ruheraum und Terrasse mit direktem Blick auf die historische Altstadt und die Reichsburg von Cochem. Die **Doppelzimmer Standard** (ca. 18 m², 2 Vollzahler) bieten Dusche, Föhn, TV, Safe. Die **Doppelzimmer Comfort** (ca. 20 m², 2 Vollzahler) verfügen zusätzlich über Balkon/Terrasse mit Panoramablick.

**Inklusivleistungen:**
- ✓ Doppelzimmer Standard im Moselstern Hotel Brixiade & Triton
- ✓ Halbpension: Frühstücksbuffet, 4-Gänge-Abendmenü oder Buffet (nach Wahl des Küchenchefs), Begrüßungsgetränk (Wert € 5.-)
- ✓ Nutzung des Wellnessbereichs mit Innenpool & Saunen sowie Blick auf die Reichsburg (Hotel Triton, ca. 50 m), Leihbademantel
- ✓ 1 Flasche Moselwein bei Abreise pro Zimmer (Wert ca. € 15.-)
- ✓ WLAN

| TERMINE/PREISE 2026 P.P. IN € | |
|---|---|
| **5 Nächte** | **Anreise: Sonntag** |
| 399.- | 1.2.-25.3., 1.11.-13.12. |
| 419.- | 19.10.-31.10. |
| 439.- | 30.3.-14.10. |
| **BUCHUNGSCODE: QMZ50011B** | |

Zuschlag pro Person/Nacht: Doppelzimmer Comfort € 13.-

Wellnessbereich „bade.haus“

Beispiel Doppelzimmer Domicil Waldseite

„bade.haus“

„bade.haus“

# Harz / Bad Lauterberg

## Top Adresse für Sportler und Aktivurlauber!

## Ihr Reiseziel

Das malerische Kurstädtchen Bad Lauterberg begrüßt Sie im Nationalpark Harz (Göttingen ca. 50 km) und bezaubert mit schönen Fachwerkhäusern, kleinen Boutiquen und gemütlichen Cafés. Naturliebhaber und Sportbegeisterte erwartet der beliebte Fernwanderweg Harzer BaudenSteig sowie ein ausgedehntes Wanderwegnetz. Ein Ausflug zum Brocken, der ganzjährig zu einer urigen Dampflok-Fahrt einlädt (Abfahrtstation ca. 30 km) sowie in die Westernstadt „Pullman City Harz“ in Hasselfelde (ca. 40 km, saisonabhängig geöffnet) versprechen abwechslungsreiche Urlaubstage. Ebenso einen Besuchen wert ist die UNESCO-Weltkulturerbe-Stadt Goslar (ca. 53 km).

## Ihr Urlaubshotel

Das luxuriöse und familiär geführte **5-Sterne re.vita – naturresort & spa** (Landeskat.) liegt ruhig und naturnah, direkt über der kristallklaren Oder, zwischen Kurpark und Bergen (Ortszentrum Bad Lauterberg ca. 700 m). Ihr Hotel bietet verschiedene Restaurants und Bars, darunter eine exklusive Rooftop Bar mit erlesenen Weinen und Bistroküche. Je kostenfrei, WLAN und Parkplätze (nach Verfügbarkeit). Das Herzstück des Hauses ist der **3.000 m² große Wellnessbereich „bade.haus“.** Hier erwartet Sie Entspannung pur mit Innenpool, Hot Whirlpool (34 °C), finnischer Sauna, Bio-Sauna, Dampfbad und Ruheräumen mit Entspannungsliegen. Massagen und Anwendungen jeweils gegen Gebühr. Darüber hinaus zählt das re.vita mit seinem **exzellenten Sport- und Fitness-Programm** zu den besten Adressen für Sportler und Aktivulauber in Deutschland!

## Ihr Zimmer

Die komfortablen **Doppelzimmer Domicil Waldseite** (ca. 30 m², min. 2/max. 2 Vollzahler + 1 Kind) und **Einzelzimmer Domicil Waldseite** (1 Vollzahler) liegen in der 6.-9. Etage und verfügen über Dusche, Föhn, TV, Minibar, Safe, Kaffeekaspelmaschine, Sitzcouch sowie Loggia zur Waldseite.

**Ihr garantiertes Zimmerupgrade, je nach gebuchter Aufenthaltsdauer**:

**2 Nächte:** Sie erhalten ein **Upgrade auf ein Doppelzimmer Domicil Parkseite**, das eine schöne Aussicht zur Parkseite bietet.

**3 Nächte:** Sie erhalten ein **Upgrade auf ein Doppelzimmer Landhaus Parkblick** (2.-3.Etage), im einladenden Landhausstil, zusätzlich mit gemütlichem Ohrensessel.

**4 Nächte:** Sie erhalten ein **Upgrade auf ein Doppelzimmer Harzlodge Waldblick** (4. Etage), mit Aussicht zur Waldseite, im Landhausstil, zusätzlich mit Couch oder Sessel.

Alle Zimmer verfügen über die identische Basisausstattung.

SCAN MICH

**199.-**
2 Nächte p.P. ab
Halbpension Plus

## Inklusivleistungen

- ✓ Doppelzimmer Domicil Waldseite im re.vita – naturresort & spa
- ✓ **Garantiertes Zimmerupgrade bei Buchung bis 31.12.25:**
  2 Nächte: Doppelzimmer Domicil Parkseite
  3 Nächte: Doppelzimmer Landhaus Parkblick
  4 Nächte: Doppelzimmer Harzlodge Waldseite
- ✓ Halbpension Plus: Frühstück, nachmittags Kaffee/Tee & Kuchen, 5-Gänge-Abendwahlmenü oder Buffet (nach Wahl des Küchenchefs) im Kurpark-Restaurant, Welcomedrink
- ✓ 1 x Flasche Wasser, Erstbefüllung der Minibar und Kaffeekapseln bei Anreise auf dem Zimmer
- ✓ Tägliche Nutzung des 3.000 m² großen Wellbessbereichs „bade.haus“
- ✓ „bade.haus“ Buffet für den kleinen Snack im Bademantel im Wellnessbereich
- ✓ Leihbadetasche mit -bademantel und -saunatüchern für die Dauer Ihres Aufenthaltes
- ✓ Teilnahme am Sportprogramm (z.B. Aerobic, Nordic-Walking, Pilates, Aquagymnastik u.v.m.)

**TERMINE/PREISE 2025/26 P.P. IN €**

| 2 Nä. | 3 Nä. | 4 Nä. | Anreise: täglich |
|---|---|---|---|
| 199.- | 295.- | 389.- | 4.1.-18.1., 1.6.-31.8. |
| 239.- | 355.- | 469.- | 19.1.-31.5. |
| 285.- | 425.- | 549.- | 1.11.-21.12., 1.9.-31.10. |

**BUCHUNGSCODE: ZMG50018B**

Kurtaxe ca. € 2,50 pro Person/Nacht (vor Ort zu zahlen).
Zuschlag Einzelzimmer pro Nacht € 32.-
**Ermäßigung für 1 Kind mit 2 Vollzahlern: bis Ende 5 Jahre 100%, von 6 bis Ende 11 Jahre 50%.**

87% Weiterempfehlungsrate Stand 10/2025 HolidayCheck

SCAN MICH

**269.-**
5 Nächte p.P. ab Halbpension

# Polnische Ostsee Kolberg

**Ihr Reiseziel:** Kolberg, liegt an der Küste Westpommerns mit schönem Ortskern, Fischerei-/Handelshafen und ist das größte Heilbad Polens. Bekannt für sein heilsames Moor und den 6 km langen, flach abfallenden Sandstrand, der für Sportler und Kinder bestens geeignet ist.

**Ihr Urlaubshotel:** Das **4-Sterne Olymp Hotel III** (Landeskat.) befindet sich im Zentrum von Kolberg, zur Strandpromenade ca. 300 m und zum Strand ca. 500 m entfernt. Es verfügt über Restaurant, Lobby Bar, Terrasse, Panorama-Café in der 8. Etage mit Dachterrasse und herrlichem Ausblick, Wellnessbereich (7-21 Uhr) mit Innenpool, Sauna, Dampfbad, 4 Whirlpools und Fitnessraum. Gegen Gebühr: Bowling-Bahn, Massagen und Kosmetikanwendungen. Die komfortablen, geräumigen **Doppelzimmer Standard** (26-35 m², min. 2/ max. 2 Vollzahler + 1 Kind) und die **Doppelzimmer Standard zur Alleinnutzung** (26 m², 1 Vollzahler) sind in hellen, warmen Farben gehalten und verfügen über Dusche, Föhn, Sat-TV, Kühlschrank, kostenfreies WLAN und Balkon. **Vollpension zubuchbar**.

**Inklusivleistungen:**
- ✓ Doppelzimmer Standard im Hotel Olymp III
- ✓ Halbpension: Frühstücksbuffet, 3-Gänge-Abendmenü oder Buffet (nach Wahl des Küchenchefs), Begrüßungsgetränk (pro Vollzahler)
- ✓ Gutschein für 1 x Kaffee & Kuchen (Wert ca. € 8.-/Vollzahler)
- ✓ Nutzung des Wellnessbereichs und Fitnessraums
- ✓ 1 x Rückenmassage (ca. 15 Minuten, Wert € 15.-/Vollzahler)
- ✓ Leihbademantel während der Dauer Ihres Aufenthalts

| TERMINE/PREISE 2026 P.P. IN € | | |
|---|---|---|
| **5 Nächte** | **7 Nächte** | **Anreise: täglich** |
| 269.- | 375.- | 5.1.-27.1., 1.2.-24.2., 1.11.-7.12. |
| 289.- | 399.- | 1.3.-27.3. |
| 325.- | 449.- | 1.4.-26.4. |
| 379.- | 529.- | 1.5.-27.5., 1.9.-26.9., 1.10.-27.10. |
| 455.- | 635.- | 1.7.-27.8. |
| **BUCHUNGSCODE: GDN50006B** | | |

Kurtaxe ca. € 1,60 p.P./Nacht (vor Ort zu zahlen). Zuschläge p.P./Nacht: Vollpension € 17.-, Doppelzimmer zur Alleinnutzung € 23.-. **Ermäßigung unter rewe-reisen.de**

91% Weiterempfehlungsrate Stand 10/2025 HolidayCheck

SCAN MICH

~~279.*~~
**239.-**
3 Nächte p.P. ab Halbpension

# Ostsee Insel Usedom

**Ihr Reiseziel:** Willkommen auf Deutschlands zweitgrößter Insel! Ihr Urlaubsort Heringsdorf zählt, wie Ahlbeck und Bansin, zu den „3 Kaiserbädern" und ist das größte und mondänste Seebad. Am feinsandigen Strand befindet sich die mit 508 m längste Seebrücke Europas. 12 km Strandpromenade verbinden die Seebäder Heringsdorf mit Ahlbeck und Bansin (je ca. 3 km) sowie Swinemünde (ca. 8 km) auf der polnischen Seite der Insel.

**Ihr Urlaubshotel:** Das beliebte **3-Sterne-Superior SEETELHOTEL Pommerscher Hof** (Landeskat.) befindet sich in einem historischen Gebäude im Stil der berühmten Bäderarchitektur (Strand ca. 5 Gehminuten). Zur Ausstattung zählen Restaurant, Bar sowie der **1.200 m² große Wellnessbereich „Shehrazade"** mit Innenpool, Dampfbad, verschiedenen Saunen und Whirlpool. Gegen Gebühr: Parkplätze (ca. € 18,50 pro PKW/Tag, nach Verfügbarkeit). Die **Doppel-** (2 Vollzahler) und **Einzelzimmer Landseite** (1 Vollzahler) bieten Dusche, Föhn, TV und Safe.

**Inklusivleistungen:**
- ✓ Doppelzimmer Landseite im SEETELHOTEL Pommerscher Hof
- ✓ Halbpension: Frühstücks- und Abendbuffet
- ✓ Nutzung des Wellnessbereichs „Shehrazade"
- ✓ 15 % Ermäßigung auf Wellnessanwendungen

| TERMINE/PREISE 2025/26 P.P. IN € | | | |
|---|---|---|---|
| **3 Nächte** | **4 Nächte** | **7 Nächte** | **Anreise: täglich** |
| ~~279~~.-*/239.- | ~~359~~.-*/309.- | ~~629~~.-*/539.- | 7.12.-20.12., 6.1.-22.1. |
| | ~~369~~.-*/319.- | ~~639~~.-*/549.- | 23.1.-26.3. |
| ~~289~~.-*/249.- | ~~379~~.-*/329.- | ~~649~~.-*/559.- | 9.11.-6.12. |
| ~~299~~.-*/259.- | ~~379~~.-*/349.- | ~~669~~.-*/599.- | 27.3.-30.4. |
| ~~319~~.-*/279.- | ~~399~~.-*/369.- | ~~699~~.-*/629.- | 1.5.-28.5. |
| ~~359~~.-*/319.- | ~~479~~.-*/429.- | ~~819~~.-*/739.- | 29.5.-25.6. |
| **BUCHUNGSCODE: RLG50010B** | | | |

*unser Preis bei Buchung ab 1.1.; Kurtaxe ca. € 2,50 bis € 3,30 p.P./Nacht (je nach Saison, vor Ort zu zahlen). Zuschlag Einzelzimmer pro Nacht ab € 46.-

Friederiken Therme Bad Langensalza

Friederiken Therme – Panoramasauna

Friederiken Therme – Kaskadenbecken

Friederiken Therme – Ruheraum

# Thür. / Bad Langensalza

## Kleine Auszeit – Große Wirkung

## Ihr Reiseziel

Reine Naturluft einatmen, Kraft tanken und vom Alltag abschalten. Herzlich Willkommen in der Kur- und Rosenstadt! Das Schwefel-Sole-Heilbad Bad Langensalza, am Rande des UNESCO-Weltnaturerbes Nationalpark Hainich, ist geprägt von heilendem Thermalsolewasser und der mittelalterlichen Altstadt.

## Friederiken Therme

Ein Highlight Ihres Aufenthaltes ist ein Besuch der neu renovierten Friederiken Therme (**täglicher Eintritt inklusive!**) - dem Herzstück der Kur- und Wellnessangebote in Bad Langensalza. Die Therme ist ein Ort heilender Quellen, an dem man auf die Wirkungsweise der natürlichen Heilmittel Schwefel-, Sole- und Trinkheilwasser vertraut. Diese tragen zur Linderung bei Hautkrankheiten, rheumatischen Beschwerden, Arthrosen und Beschwerden des Bewegungsapparates bei.

Das Innen- und Außenbecken lädt mit 32°C warmem Solewasser zum Entspannen und schwerelosem Baden ein. Im Kaskadenbecken baden Sie in 32°C warmen Süßwasser. In der großzügigen Saunawelt stehen Ihnen neben der Finnischen Sauna und Dampfbädern auch das Warmluftbad „Rosensauna“ sowie der großzügig angelegte Saunagarten zur Entspannung zur Verfügung. Zusätzliche Anwendungen wie Massagen und Kosmetikbehandlungen sind gegen Gebühr direkt über die Friederiken Therme buchbar (es wird um rechtzeitige Reservierung gebeten).

## Ihr Urlaubshotel

Das **4-Sterne Santé Royale Hotel- und Gesundheitsresort Bad Langensalza** (Landeskat.) befindet sich in zentraler Lage in Bad Langensalza. Die historische Altstadt erreichen Sie nach nur wenigen Gehminuten. Ihr Hotel ist durch einen Bademantelgang mit der benachbarten Friederiken Therme verbunden. Für eine Wohlfühlatmosphäre sorgen die Annehmlichkeiten des komfortablen Hotels wie Lobby mit kostenfreiem WLAN, À-la-carte-Restaurant und Buffetrestaurant mit erlesenen Speisen sowie eine schicke Bar im Dachgeschoss mit wunderschönem Ausblick. Die stilvoll eingerichteten **Doppelzimmer Standard** (ca. 25 m², min. 2/ max. 2 Vollzahler + 1-2 Kinder) sowie die **Doppelzimmer zur Alleinnutzung Standard** (ca. 25 m², min. 1/max. 1 Vollzahler + 1 Kind) bieten Dusche, Föhn, TV, Telefon, Safe, Lesesessel oder Sofa bzw. Ausziehcouch für Kinder und teilweise Reihenbalkon (Zuteilung vor Ort).

SCAN MICH

**349.-**
3 Nächte p.P. ab
All Inclusive Light

## Inklusivleistungen

- ✓ Doppelzimmer Standard im Santé Royale Hotel- und Gesundheitsresort Bad Langensalza
- ✓ All Inclusive Light: Frühstücksbuffet, Mittagssnack mit Suppen und Salatbuffet, nachmittags Kaffee/Kuchen (15-16:30 Uhr), abends Vor- und Nachspeisenbuffet, Hauptspeise zur Wahl, Softdrinks zur Selbstbedienung (10-22 Uhr), Bier und Hauswein rot/weiß (17:30-22 Uhr)
- ✓ 1 x Fl. Wasser bei Ankunft auf dem Zimmer
- ✓ Tägl. Eintritt in die Friederiken Therme mit Bade- & Saunalandschaft (Wert/Tag € 31.-)
- ✓ Leihbademantel
- ✓ WLAN im Hotel

## Wunschleistungen

- Zuschlag Doppelzimmer Standard zur Alleinnutzung pro Nacht ab € 25.-

Ihr Hotel

| TERMINE/PREISE 2025/26 P.P. IN € | | | |
|---|---|---|---|
| **3 Nä.** | **5 Nä.** | **7 Nä.** | **Anreise täglich** |
| 349.- | 579.- | 799.- | 8.11.-19.12., 3.1.-6.2. |
| 379.- | 629.- | 869.- | 7.2.-31.3. |
| 429.- | 669.- | 935.- | 1.4.-1.10. |
| **BUCHUNGSCODE: ERF50013B** | | | |

Kurtaxe ca. € 3.- p.P./Nacht (vor Ort zu zahlen).
**Ermäßigung unter rewe-reisen.de**

97% Weiterempfehlungsrate Stand 10/2025 HolidayCheck

SCAN MICH

**349.-**
3 Nächte p.P. ab
All Inclusive Light

# Erzgebirge Warmbad

**Ihr Reiseziel:** Der erholsame Kurort Warmbad verfügt über die mit 26,5 °C wärmste Thermalquelle Sachsens. Der schöne Kurpark mit See sowie imposante Berglandschaften, tiefe Wälder und kilometerlange Wanderwege sind perfekt für eine erholsame Auszeit.

**Ihr Urlaubshotel:** Das top-bewertete **4-Sterne Santé Royale Hotel- und Gesundheitsresort Wolkenstein-Warmbad** (Landeskat.) liegt im Kurpark und ist durch einen Bademantelgang mit der **Silber-Therme** mit Innen- und Außenbecken sowie Saunalandschaft verbunden und bietet ein À-la-carte-Restaurant, Panorama-Bar, Terrasse, „Silver Private Spa"- Wohlfühlbereich mit 12 Massage- und Ruheräumen sowie kostenfreies WLAN. Lassen Sie sich von tollen Wellnessangeboten verwöhnen und tun Sie etwas Gutes für Ihre Gesundheit! Die **Doppelzimmer Standard** (min. 2/max. 2 Vollzahler + 1-2 Kinder) und **Einzelzimmer** (min. 1/max. 1 Vollzahler + 1 Kind) verfügen über Bad oder Dusche, Föhn, TV, Safe und z.T. Balkon.

**Inklusivleistungen:**
- ✓ Doppelzimmer Standard im Santé Royale Hotel- und Gesundheitsresort Wolkenstein-Warmbad
- ✓ All Inclusive Light: Frühstücksbuffet, Mittagssnack mit Suppen- und Salatbuffet, Kaffee und Kuchen, abends Vor-/Nachspeisenbuffet, Hauptspeise zur Wahl, Softdrinks (10-22 Uhr), Bier und Hauswein rot/weiß (17:30-22 Uhr), 1 x Flasche Wasser bei Anreise
- ✓ Täglich Eintritt in die Silber-Therme und Saunalandschaft (Wert € 29.- pro Tag); Leihbademantel

**TERMINE/PREISE 2025/26 P.P. IN €**

| 3 Nächte | 5 Nächte | 7 Nächte | Anreise: täglich |
|---|---|---|---|
| 349.- | 579.- | 809.- | 3.1.-6.2. |
| 379.- | 625.- | 875.- | 7.2.-21.3. |
| 399.- | | | 1.6.-30.9. |
| 409.- | 675.- | 945.- | 2.11.-20.12. |
| 429.- | | | 1.4.-31.5. |

**BUCHUNGSCODE: DRS50001B**

Kurtaxe ca. € 2.- p.P./Nacht (vor Ort zu zahlen).
**Einzelzimmer und Kinderermäßigung buchbar unter rewe-reisen.de**

89% Weiterempfehlungsrate Stand 10/2025 HolidayCheck

SCAN MICH

**329.-**
3 Nächte p.P. ab
Vollpension

# Insel Rügen Göhren

**Ihr Reiseziel:** Hier können Sie die Seele mal so richtig baumeln lassen! Göhren liegt an Rügens Ostspitze und bietet zu jeder Jahreszeit den idealen Ausgangspunkt für erholsame Tage an der See.

**Ihr Urlaubshotel:** Das **Santé Royale Rügen Resort** liegt direkt am Strand und ist auf Gesundheitsvorsorge spezialisiert. Zur Ausstattung zählen Bar, Restaurant, Kamin-Lounge sowie Terrasse. Der **2.000 m² große SPA- und Medical Wellnessbereich** bietet Innenpool, Dampfbad, verschiedene Saunen sowie Therapie-, Massage-, Cardio- und Gymnastikräume mit Blick aufs Meer. Die **Doppelzimmer Standard** (min. 2/max. 2 Vollzahler + 1-2 Kinder) und die **Doppelzimmer Standard zur Alleinnutzung** (1 Vollzahler) verfügen über Dusche, Föhn, TV, Safe sowie Kaffee- und Teestation. Die **Doppelzimmer Standard mit Balkon** (min. 2/max. 2 Vollzahler + 1-2 Kinder) bieten zusätzlich einen Balkon.

**Inklusivleistungen:**
- ✓ Doppelzimmer Standard im Santé Royale Rügen Resort
- ✓ Vollpension: Frühstück, Vital Lunch, nachmittags Kaffee und Kuchen, abends Vor- & Nachspeisenbuffet, Hauptspeise zur Wahl
- ✓ 1 x Flasche Wasser bei Anreise auf dem Zimmer
- ✓ **Präventionspaket**: 1 x Individualleistung und 1 x Gruppenleistung des Kur- und Gesundheitsspektrums (3 Nächte), 1 x Individual- und 2 x Gruppenleistung ( 5 Nächte) bzw. 2 x Individual- und 2 x Gruppenleistung (7 Nächte)
- ✓ Nutzung des 2.000 m² großen SPA- und Medical-Wellnessbereichs
- ✓ Leihbademantel für die Dauer Ihres Aufenthaltes

**TERMINE/PREISE 2025/26 P.P. IN €**

| 3 Nächte | 5 Nächte | 7 Nächte | Anreise: täglich |
|---|---|---|---|
| 329.- | 539.- | 759.- | 9.11.-22.12., 3.1.-29.3. |
| 369.- | 575.- | 805.- | 1.4.-3.6., 1.9.-4.10. |
| 429.- | 625.- | 875.- | 4.6.-31.8. |

**BUCHUNGSCODE: RLG50035B**

Kurtaxe ca. € 3,37 p.P./Nacht (vor Ort zu zahlen).
**Detaillierte Infos unter rewe-reisen.de**

98% Weiterempfehlungsrate Stand 10/2025 HolidayCheck

SCAN MICH

**199.-** 2 Nächte p.P. ab Halbpension

# Hessen Willingen

**Ihr Reiseziel:** Willkommen im wohl bekanntesten Ort im Rothaargebirge direkt an der Grenze zum Hochsauerland. Die einmalige Naturkulisse bietet eine Vielzahl an Freizeitmöglichkeiten zu jeder Jahreszeit - vom Wandern und Radfahren bis hin zum Wintersport.

**Ihr Urlaubshotel:** Das **3-Sterne-Superior Wald Hotel Willingen** (Landeskat.) liegt ruhig am Waldrand und bietet direkten Zugang zu Wanderwegen (Skigebiet: ca. 1 km; Sommerrodelbahn: ca. 2 km; Skywalk: ca. 4 km). Zur Ausstattung zählen u.a. Panorama-Restaurant mit hervorragender Küche, Sonnenterrasse sowie Wellnessbereich mit Innenpool (ab Januar), Sauna und Infrarotkabine. Kostenfreie Parkplätze (nach Verfügbarkeit). Die **Doppelzimmer Junior** (2 Vollzahler) und **Doppelzimmer Standard zur Alleinnutzung** (je ca. 22 m², 1 Vollzahler) bieten Dusche, Föhn, TV, Sitzecke und Balkon. Die geräumigeren **Doppelzimmer Komfort** (ca. 30 m², min. 2/max. 2 Vollzahler +1-2 Kinder): zusätzlich Couchecke mit Schlafmöglichkeit für Kinder.

**Inklusivleistungen:**

- ✓ Doppelzimmer Junior im Wald Hotel Willingen
- ✓ Halbpension: Frühstücksbuffet, 5-Gänge-Abendmenü oder Buffet
- ✓ 1 x Waffel mit 1 Tasse Kaffee an einem Nachmittag (Wert ca. € 9.-)
- ✓ Nutzung des Wellnessbereichs, Leihbademantel
- ✓ 1 x Hydromassagebanknutzung (ca. 30 Minuten, Wert ca. € 9.-)
- ✓ 1 x Berg- oder Talfahrt mit der Ettelsbergbahn (Wert ca. € 11.-)
- ✓ Sauerland-Card für kostenfreie Nutzung des ÖPNVs & Ermäßigungen
- ✓ Infomaterial über die Region
- ✓ WLAN

| TERMINE/PREISE 2025/26 P.P. IN € | | | |
|---|---|---|---|
| **2 Nächte** | **3 Nächte** | **5 Nächte** | **Anreise: täglich (keine An- und Abreise Samstag)** |
| 199.- | 295.- | 439.-* | 1.11.-26.11., 1.3.-30.4. |
| 245.- | 365.- | 495.-* | 5.1.-30.1., 2.5.-29.10. |
| **BUCHUNGSCODE: FRA50027B** | | | |

Kurtaxe ca. € 3.- p.P./Nacht (vor Ort zu zahlen).
**Ermäßigung und Zuschläge unter rewe-reisen.de**

86% Weiterempfehlungsrate Stand 10/2025 HolidayCheck

SCAN MICH

**169.-** 2 Nächte p.P. ab Halbpension

# Baden-Württemberg Bad Mergentheim

**Ihr Reiseziel:** Die romantische Gesundheitsstadt Bad Mergentheim erwartet Sie im Herzen dieser Ferienregion mit einer lebendigen Geschichte, bedeutenden Kulturdenkmälern, malerischen Gassen, einer weitläufigen Fußgängerzone und dem gerühmten Frankenwein.

**Ihr Urlaubshotel:** Eingebettet in einer der schönsten Kurparkanlagen Deutschlands erwartet Sie im **4-Sterne-Superior Best Western Premier Parkhotel Bad Mergentheim** (Landeskat.) eine lichtdurchflutete Atmosphäre mit herrlicher Aussicht. Das Stadtzentrum von Bad Mergentheim und den Schlosspark erreichen Sie nach wenigen Gehminuten. Es verfügt über ein stilvolles Restaurant auf 2 Ebenen, Bar, Café, Innenpool, Sauna und Fitnessraum, Liegewiese sowie Parkplätze (nach Verfügbarkeit). Gegen Gebühr: Behandlungen in der Beautyfarm und Fahrradverleih. Die gemütlichen **Doppel-/Einzelzimmer Standard** sowie die geräumigeren **Doppel-/Einzelzimmer Komfort** (je 1 bzw. 2 Vollzahler) bieten Bad oder Dusche, Föhn, TV, Safe, Kaffee-/Teestation, Sitzgelegenheit und Balkon/Loggia.

**Inklusivleistungen:**

- ✓ Doppelzimmer Standard im Best Western Premier Parkhotel Bad Mergentheim
- ✓ Halbpension: Frühstücks- und Abendbuffet
- ✓ 1 x Flasche Mineralwasser bei Ankunft auf dem Zimmer
- ✓ Nutzung von Innenpool, Sauna und Fitnessraum
- ✓ Leihbadetasche mit Saunatüchern während Ihres Aufenthalts
- ✓ 10% Ermäßigung auf Beautyanwendungen
- ✓ WLAN im Zimmer

| TERMINE/PREISE 2025/26 P.P. IN € | | | |
|---|---|---|---|
| **2 Nächte** | **3 Nächte** | **4 Nächte** | **Anreise: täglich** |
| 169.- | 252.- | 335.- | 2.11.-21.12., 2.1.-28.2. |
| 189.- | 279.- | 369.- | 1.3.-31.5. |
| **BUCHUNGSCODE: NUE50017B** | | | |

Kurtaxe ca. € 2,95 p.P./Nacht (vor Ort zu zahlen).
Zuschläge pro Person/Nacht: Doppelzimmer Komfort ab € 13.-,
Einzelzimmer Standard € 33.- und Einzelzimmer Komfort € 47.-

Thermenwelt – Außenbereich

Naturbadeteich

# Bayern / Bad Füssing

## Auszeit für die Sinne: Tanken Sie neue Energie

## Ihr Reiseziel

Willkommen in Bad Füssing - Ihrem Treffpunkt für Gesundheit! Die wohltuende Heilkraft der Quellen und eine idyllische Natur erwarten Sie hier, im Landkreis Passau (Passau ca. 28 km, Linz ca. 72 km). Erleben Sie duftende Heilkräutergärten, einen Rosengarten und Laubengänge mit Schlossambiente im Kurpark von Bad Füssing.

## Ihr Urlaubshotel

Herzlich willkommen im **Ortner´s Haus Anger** (nicht klassifiziert), **dem Gästehaus des bekannten familiär geführten Ortner's Resort.** Erleben Sie eine wundervolle Urlaubsatmosphäre und genussvolle Momente. Beispielsweise beim morgendlichen Frühstück, beim Abendessen im „Restaurant 1846" oder einem Cocktail an der stylischen „OZ-Hotelbar", Das Herzstück des Resorts ist die mehrfach ausgezeichnete **Thermenwelt auf insgesamt 7.500 m², mit 400 m² reiner Wasserfläche** und die **hauseigene Thermalquelle** – die stärkste Schwefelquelle Europas. Tauchen Sie ein in eine fantastische Wasserwelt mit 6 Innen- und Außenpools (geöffnet 6:30 – 22 Uhr) und entspannen Sie auf bequemen Liegen, Daybeds und Kuschelnischen, im Garten am Bio-Schwimmteich oder auf den beiden Sonnendecks. Verschiedene Saunen laden zum ausgiebigen Schwitzen, Regenerieren und Auftanken ein. Weiterhin steht im Hauptgebäude ein Fitnessbereich mit zahlreichen Kraft- und Cardio-Geräten zur Verfügung. Je gegen Gebühr: Kosmetische Anwendungen, Massagen und Physiotherapien. Je kostenfrei: WLAN, E-Bikes und Parkplätze (je nach Verfügbarkeit). Alle Zimmer befinden sich im „Haus Anger", welches über einen Bademantelgang mit dem Haupthaus des Resorts verbunden ist. Die **Doppel-** (ca. 34 m², 2 Vollzahler) und **Einzelzimmer** (ca. 30 m², 1 Vollzahler) bieten Dusche, Föhn, TV (inkl. SKY Sport) und Balkon. Die größeren **Doppelzimmer Komfort** (ca. 40 ², min. 2/max. 2 Vollzahler + 1 Kind) bestehen bei gleicher Ausstattung aus einem getrennten Wohn- und Schlafbereich.

Innenpool

SCAN MICH

**289.-**
2 Nächte p.P. ab Halbpension

## Inklusivleistungen

- ✓ Doppelzimmer im Haus Anger von Ortner´s Resort
- ✓ Halbpension: Frühstücksbuffet mit Show-Küche, 4-Gang Abendmenü/Buffet (nach Wahl des Küchenchefs) im „Restaurant 1846"
- ✓ Willkommensgetränk
- ✓ Täglicher Eintritt in die hoteleigene Therme mit hauseigener Thermalquelle
- ✓ Nutzung des Wellness- und Fitnessbereichs
- ✓ Leihbademantel, -saunatücher und Slipper für die Dauer Ihres Aufenthaltes
- ✓ Teilnahme am Aktivprogramm (wie z.B. Wassergymnastik usw., laut Aushang vor Ort)
- ✓ Informationen über die Region

## Wunschleistungen

- Zuschlag Doppelzimmer Komfort und Einzelzimmer p.P./Nacht € 1.-

| TERMINE/PREISE 2025/26 P.P. IN € | | | |
|---|---|---|---|
| **2 Nä.** | **3 Nä.** | **5 Nä.** | **Anreise: täglich** |
| 289.- | 429.- | 715.- | 1.12.-16.12., 4.1.-22.2. |
| 325.- | 485.- | 799.- | 8.11.-30.11. |
| 333.- | 499.- | 829.- | 23.2.-22.3., 12.4.-3.5., 7.6.-23.8. |
| 349.- | 519.- | 865.- | 23.3.-11.4., 4.5.-6.6. |
| **BUCHUNGSCODE: NUE50062B** | | | |

Kurtaxe ca. € 3,50 p.P./Nacht (vor Ort zu zahlen).
**Kinderermäßigung unter rewe-reisen.de**

89% Weiterempfehlungsrate Stand 10/2025 HolidayCheck

SCAN MICH

**149.-** 3 Nächte p.P. ab All Inclusive

# Bayerischer Wald Wegscheid

**Ihr Reiseziel:** Rund 35 km ödtlich von Passau, erwartet Sie der anerkannte Erholungsort Wegscheid im Dreiländereck Deutschland - Österreich - Tschechien. Zahlreiche Wanderwege, traumhafte Landschaften und reine Bergluft bieten ideale Voraussetzungen für aktive und zugleich erholsame Urlaubstage.

**Ihr Urlaubshotel:** Das **Donna Landhotel Rosenberger** liegt ruhig am Ortsrand (Zentrum Wegscheid ca. 500 m) und bietet Restaurant, Bar, Innenpool, Liegewiese sowie, je kostenfrei, Boccia und Parkplätze (nach Verfügbarkeit). Gegen Gebühr: Tennishalle, Outdoor-Tennisplätze. **Doppel**- (min. 2/max. 2 Vollzahler + 3. Person) und **Einzelzimmer** (min. 1/max. 1 Vollzahler + 1 Kind): Dusche und TV. **Studio Standard** (min. 2/max. 2 Vollzahler + 3./4. Person): bei gleicher Ausstattung bestehend aus kombiniertem Wohn-/Schlafraum mit Doppelbett, Schlafcouch o. Zustellbetten und Sitzecke. **Familien-Studio** (min. 2/max. 2 Vollzahler + 3.-5. Person): wie Studio Standard ausgestattet, geräumiger. Alle Zimmer auch gegen Aufpreis mit Balkon oder Terrasse buchbar.

**Inklusivleistungen:**
- ✓ Doppelzimmer im Donna Landhotel Rosenberger
- ✓ All Inclusive: Frühstücksbuffet, Mittagssnack, Kaffee und Tee mit Gebäck (15-16 Uhr), Abendbuffet sowie Softdrinks (10-21 Uhr), Bier und Hauswein (12-21 Uhr)
- ✓ Nutzung des Innenpools

| TERMINE/PREISE 2025/26 P.P. IN € | | | |
|---|---|---|---|
| **3 Nächte** | **5 Nächte** | **7 Nächte** | **Anreise: täglich** |
| 149.- | 239.- | 329.- | 9.11.-19.12. |
| 159.- | 249.- | 339.- | 7.1.-12.2. |
| 169.- | 269.- | 359.- | 22.2.-26.3., 12.4.-29.4. |
| 199.- | 289.- | 389.- | 13.2.-21.2., 30.4.-21.5., 7.6.-30.6. |
| 229.- | 359.- | 469.- | 2.1.-6.1., 27.3.-11.4., 22.5.-6.6. |
| **BUCHUNGSCODE: NUE50002B** | | | |

Ortstaxe ca. € 2.- p.P./Nacht (vor Ort zu zahlen). **Ermäßigung 3.-5. Person mit 2 Vollzahlern: bis Ende 10 Jahre 100%, von 11 bis Ende 14 Jahre 50% und ab 15 Jahre 20%. Ermäßigung für 1 Kind mit 1 Vollzahler: bis Ende 14 Jahre 50%**

97% Weiterempfehlungsrate Stand 10/2025 HolidayCheck

SCAN MICH

**159.-** 2 Nächte p.P. ab Frühstück

# Allgäu Füssen

**Ihr Reiseziel:** Am smaragdgrünen Lech und an der Romantischen Straße gelegen, befindet sich die historische Stadt Füssen in der Region Königswinkel. Besonders sehenswert sind die weltbekannten Schlösser Neuschwanstein und Hohenschwangau.

**Ihr Urlaubshotel:** Ihr **4-Sterne Best Western Plus Hotel Füssen** (Landeskat.) liegt zentral (Altstadt ca. 300 m, Schloss Neuschwanstein ca. 4 km). Die Königliche Kristall-Therme erreichen Sie nach ca. 4 km. Ihr Hotel bietet Restaurant mit Terrasse, Lounge-Bar und Sauna. Je kostenfrei, WLAN und Tiefgaragenstellplätze (Wert ca. € 9.- pro PKW/Tag, nach Verfügbarkeit). Die **Doppel-** (2 Vollzahler) und **Einzelzimmer Standard** (1 Vollzahler) sind mit Dusche, Föhn, TV, Klimaanlage, Safe, Minibar (gegen Gebühr) und Kaffee-/Tee-Zubereitungsmöglichkeit ausgestattet. Die **Doppelzimmer Komfort** (2 Vollzahler) sind bei gleicher Ausstattung geräumiger.

**Inklusivleistungen:**
- ✓ Doppelzimmer Standard im Best Western Plus Hotel Füssen
- ✓ Frühstücksbuffet
- ✓ 1 x „Königliches 3-Gänge Abendmenü“ am 2. Abend
- ✓ Nutzung von Sauna und Fitnessraum
- ✓ Gästekarte Füssen für regionale Ermäßigungen und Nutzung des ÖPNV (im Rahmen der Kurgästeabgabe)

**Ab 5 Nächte:**
- ✓ 4 Stunden Thermeneintritt in die Königliche Kristall-Therme mit Sauna (Wert ca. € 36.-)
- ✓ Late Check-out bis 14 Uhr

| TERMINE/PREISE 2025/26 P.P. IN € | | | |
|---|---|---|---|
| **2 Nächte** | **3 Nächte** | **5 Nächte** | **Anreise: täglich** |
| 159.- | 229.- | 379.- | 2.11.-23.11., 1.1.-29.3. |
| 179.- | 259.- | 419.- | 24.11.-22.12. |
| 189.- | 279.- | 459.- | 30.3.-29.4. |
| **BUCHUNGSCODE: MUC50004B** | | | |

Kurtaxe ca. € 3.- p.P./Nacht (vor Ort zu zahlen).
Zuschläge p.P./Nacht: Einzelzimmer ab € 50.-; bei Aufenthalt Freitag-/Samstagnacht ab € 7.- (2 und 3 Nächte)

Außenbereich des Hotels

Lounge

Sauna

Beispiel Doppelzimmer Classic Ametista

# Italien / Trentino-Südtirol

## TOP-bewertetes 4-Sterne Natur-Hotel

## Ihr Reiseziel

Ihr Urlaubsort Cogolo di Pejo liegt nordwestlich von Trient (ca. 70 km), im wunderschönen Val di Sole vor der Kulisse der imposanten Brentadolomiten. Genießen Sie diese einmalige Naturlandschaft bei ausgiebigen Wanderungen, z.B. durch den Stilfers Joch Nationalpark und entdecken Sie idyllische Bergseen.

## Ihre Trentino Guest Card

Mit der Trentino Guest Card können Sie Museen, Schlösser und Burgen kostenfrei besuchen. Sie erhalten freien Eintritt in den örtlichen Thermen für eine Mineralwasserverkostung. Zudem nutzen Sie die öffentlichen Verkehrsmittel im Trentino kostenfrei und erhalten Ermäßigungen bei zahlreichen regionalen Partnern.

## Ihr Urlaubshotel

Das **4-Sterne Kristiania Pure Nature Hotel & Spa** (Landeskategorie) liegt auf 1.170 m Höhe, umgeben von einer herrlichen Bergwelt. Zu den Annehmlichkeiten zählen Restaurants, Bar, Weinkeller sowie, je kostenfrei, WLAN und Parkplätze (nach Verfügbarkeit). Der Wellnessbereich erwartet Sie mit Panorama-Hallenbad, Saunabereich mit Bauernsauna, Stein-Feuersauna, Bergkräutersauna, Dampfbad, Eisbrunnen, Kneippbecken, Vitalecken mit Tee, Ruhezonen und Fitnessraum. Im Außenbereich finden Sie einen Garten mit Terrasse, Bio-Badesee, Whirlpool und Tepidarium-Grotte.

Die **Doppelzimmer Classic Ametista** (ca. 20 m², 2 Vollzahler), **Doppelzimmer Superior Azzurrite** (ca. 20 m², min. 2/max. 2 Vollzahler + 3. Person) und die geräumigeren **Juniorsuiten Dolomite** (ca. 30 m², min. 2/max. 2 Vollzahler + 3./4. Person) liegen je zur Rückseite/Innenhof und verfügen über Dusche, Föhn, TV, Safe, Minibar (gegen Gebühr), Balkon und Sitzgelegenheit. Die komfortablen **Suiten Zircone** (ca. 30 m², min. 2/max. 2 Vollzahler + 3./4. Person) bieten bei gleicher Ausstattung zusätzlich einen optisch getrennten Wohn-/Schlafbereich mit Schlafcouch.

Hotelrestaurant

SCAN MICH

**289.-**
3 Nächte p.P. ab
Halbpension Plus

## Inklusivleistungen

- ✓ Doppelzimmer Classic Ametista im Kristiania Pure Nature Hotel & Spa
- ✓ Halbpension Plus: Frühstücksbuffet, Nachmittagssnack (16-17 Uhr), 5-Gänge-Abendwahlmenü mit Salatbuffet, 1 x pro Woche Galadinner
- ✓ 1 x wöchentlich (wetterabhängig) geführte Wanderung mit Barbeque
- ✓ 1 x pro Vollzahler/Aufenthalt Verkostung von 3 lokalen Weinen und Spezialitäten
- ✓ Nutzung des Wellnessbereiches
- ✓ € 30.- Gutschein pro Vollzahler zur Einlösung im Wellnessbereich des Hotels
- ✓ 20% Ermäßigung auf Wellnessanwendungen
- ✓ Trentino Guest Card für regionale Vorteile und Ermäßigungen
- ✓ WLAN

## Wunschleistungen

Zuschläge p.P./Nacht:

- Doppelzimmer Superior Azzurrite € 10.-
- Juniorsuite Dolomite € 25.-
- Suite Zircone € 35.-

| TERMINE/PREISE 2026 P.P. IN € | | | |
|---|---|---|---|
| 3 Nächte | 4 Nächte | 7 Nächte | Anreise: täglich |
| 289.- | 379.- | 659.- | 6.6.-17.6., 29.8.-24.9. |
| 339.- | 449.- | 779.- | 20.6.-15.7., 22.8.-26.8. |
| 409.- | 539.- | 939.- | 18.7.-22.7. |
| - | - | 1.049.- | 25.7.-15.8.* |
| BUCHUNGSCODE: BZO50008B | | | |

*Anreise Samstag oder Sonntag
CIN-Code: ITO22136A1FDA2U977. Ortstaxe ca. € 2,50 pro Person/Nacht (vor Ort zu zahlen).
**Ermäßigung unter rewe-reisen.de**

Orea Spa Hotel Bohemia Marianske Lazne

„Singende Fontäne" vor der Kolonnade

Beispiel Doppelzimmer Deluxe

# Tschechien / Marienbad

## Kurtage inklusive 10 Anwendungen

## Ihr Reiseziel

Ihr Urlaubsort Marienbad (Mariánske Lázne) genießt weltweit einen hervorragenden Ruf als Kurort und gilt als „architektonische Perle" der Tschechischen Republik. Der malerische Ort liegt in Westböhmen, zwischen der bayerischen Grenze (Oberpfalz) und dem Kaiserwald (Slavkovský Les). Rund 40 Heilquellen, prächtige Bauten und wunderschöne Parkanlagen prägen das Bild der ehemaligen Sumpflandschaft. Nach einer grundlegenden Sanierung Ende des 20. Jahrhunderts erstrahlt Marienbad heute in neuem Glanz und verzaubert jährlich tausende Kur- und Gesundheitsurlauber! Besonders sehenswert ist die „Singende Fontäne" vor der im Stil des Neobarocks erbauten Kolonnade. Sie erklingt größtenteils zu jeder ungeraden Stunde. Schlendern Sie durch den Säulengang zu den Pavillons der Kreuz-, Ferdinand- und Karolinenquelle und genießen Sie ausgedehnte Spaziergänge durch die weitläufigen Kur- und Parkanlagen.

## Ihre Hin- und Rückfahrt mit dem Reisebus

**Bequemer geht es nicht – bei uns beginnt Ihr Urlaub direkt ab Ihrer Haustür!** Durch einen Zubringer (z.B. Taxi) werden Sie von Zuhause abgeholt (deutschlandweit, außer Inseln ohne Straßenanbindung) und zum Zustieg des am nächsten, an Ihrem Wohnort abfahrenden Reisebusses, zur Weiterfahrt in Richtung Marienbad gebracht. Im Anschluss geht es mit allen Reisegästen gemeinsam weiter im Transferreisebus zum Hotel. Die Rückreise erfolgt in umgekehrter Reihenfolge.

## Ihr Urlaubshotel

Das **4-Sterne Orea Spa Hotel Bohemia Marianske Lazne** (Landeskat.) ist ein traditionsreiches Kurhotel im Herzen von Marienbad. Es befindet sich in einem Jugendstil-Gebäude und liegt im Herzen von Marienbad an der Hauptstraße und direkt am Kurpark (Kolonnaden und „Singende Fontäne" je ca. 300 Meter). Zur Ausstattung zählen das ausgezeichnete Restaurant, welches Sie mit einer großen Auswahl an Spezialitäten der böhmischen und internationalen Küche verwöhnen wird. Hauseigene Kurabteilung mit modernem Balneozentrum für Heil- und Entspannungsangebote sowie eine Sauna. Die **Doppel-** (2 Vollzahler) und **Einzelzimmer Standard** (1 Vollzahler) bieten Dusche, Föhn, TV, Telefon, Minibar und WLAN. Die **Deluxe-Zimmer** (gegen Aufpreis) verfügen bei gleicher Ausstattung zusätzlich über einen Balkon und Kolonnaden-Blick.

**Generelle Hinweise:** Bitte geben Sie bei Buchung Ihre Adresse als Zustiegsort sowie Ihre Telefonnummer für eventuelle Rückfragen an. Alle weiteren Informationen erhalten Sie mit Ihren Reisedokumenten. Die Verlängerungswoche beinhaltet: 7 Nächte im gebuchten Zimmer, Halbpension sowie 10 weitere Anwendungen.

SCAN MICH

**759.-**
7 Nächte p.P. ab Halbpension

## Inklusivleistungen

- ✓ Hin- und Rückfahrt im modernen Reisebus, Abholung ab/bis zu Ihrer Haustür durch einen Zubringer
- ✓ Doppelzimmer Standard im Orea Spa Hotel Bohemia Marianske Lazne
- ✓ Halbpension: Frühstücks- und Abendbuffet
- ✓ Mittagsimbiss und 1 Getränk auf Hin- und Rückreise (entfällt in wenigen Regionen Deutschlands ohne Abschlag)
- ✓ Saunanutzung inklusive Leihbademantel im Hotel
- ✓ Ärztliche Eingangskonsultation mit Festlegung der 10 Kuranwendungen
- ✓ Regelmäßige Sprechstunden der deutschsprachigen Reiseleitung
- ✓ Kostenfreier Fahrservice im Krankheitsfall (in Marienbad)
- ✓ 24-Stunden-Notrufnummer der örtlichen Reiseleitung
- ✓ WLAN im Hotel

**TERMINE/PREISE 2025/26 P.P. IN €**

| 7 Nä. | Anreise: Montag | |
|---|---|---|
| | 2025 | 2026 |
| 759.- | 1.12.-15.12. | 5.1.-26.1., 14.12. |
| 849.- | 17.11., 24.11. | 2.2.-23.2., 30.11., 7.12. |
| 879.- | 3.11., 10.11. | 2.3..-23.3., 16,11., 23.11. |
| 939.- | – | 2.11., 9.11., |
| 999.- | – | 30.3.-26.10., 21.12., 28.12. |

**BUCHUNGSCODE: PRG50008B**

Zuschlag p.P. bei Aufenthalt über 24.12. € 110.- und über 31.12. € 200.-
Gästeabgabe ca. € 2,20 p.P./Nacht (vor Ort zu zahlen).
**Zuschläge weiterer Zimmerkategorien sowie Infos zu dieser tollen Reise unter rewe-reisen.de**

Wander- und Familienhotel Erika

Hotelrestaurant

Beispiel Doppelzimmer

# Österreich / Salzburger Land

## TOP bewertetes Hotel zum Frühbucherpreis!

## Ihr Reiseziel

Das international ausgezeichnete Blumendorf Wagrain (Salzburg: 70 km) steht für Tradition und Brauchtum sowie für unvergessliche Erlebnisse in einer der schönsten Urlaubsregionen Österreichs. Der idyllische Ort (Seehöhe: ca. 850 m) liegt im Herzen der Salzburger Sportwelt und bietet auf über 140 km markierten Spazier- und Wanderwegen zahlreiche Möglichkeiten, um die beeindruckende Landschaft zu entdecken. Die Bergbahnen in Wagrain – Grafenbergbahn und Flying Mozart – bringen Sie in wenigen Minuten bequem zu den schönsten Ausgangspunkten für Ihre Wanderungen. Urige Almen laden mit hausgemachten Spezialitäten zur kräftigen Jause ein. Bei traumhaftem Blick auf die umliegende Bergwelt bleibt man gerne etwas länger sitzen, lehnt sich zurück, entspannt und genießt das malerische Panorama. Erkunden Sie auch die Umgebung um die Radstädter Tauern, z.B. bei einer Wanderung zum Tappenkarsee auf 1.762 m Höhe.

## Ihr Urlaubshotel

Das im Herbst 2024 erweiterete und renovierte **3-Sterne Wander- und Familienhotel Erika** (Landeskat.) liegt ruhig im Wagrainer Ortsteil Kirchboden (Zentrum ca. 200 m), die Wasserwelt Wagrain (täglicher Eintritt inkl.) ist ca. 550 m entfernt. Wanderwege wie z.B. zum Hausberg Grießenkareck (1.991 m) oder zum Sonntagskogel (1.849 m) führen direkt am Hotel vorbei. Die nächsten Bergbahnen erreichen Sie nach 500 m. Zur Ausstattung zählen Restaurant, Tagesbar, Terrasse, Fahrradabstellraum, Soft- und finnische Sauna sowie Ruheraum. Je kostenfrei WLAN und öffentliche Parkplätze (nach Verfügbarkeit), Leih-Wanderrucksäcke und -stöcke (nach Verfügbarkeit). Die **Doppel-** (min. 2/max. 2 Vollzahler + 1 Kind), **Einzel-** (1 Vollzahler) und geräumigeren **Familienzimmer** (min. 2 Vollzahler + 1 Kind/ max. 2 Vollzahler + 2 Kinder) bieten Dusche, Föhn, TV und z.T. Balkon.

Tappenkarsee

SCAN MICH

~~409.-*~~

**359.-**

5 Nächte p.P. ab Halbpension Plus

## Inklusivleistungen

- ✓ Doppelzimmer im Wander- und Familienhotel Erika
- ✓ Halbpension Plus: Frühstücksbuffet, Kaffee und Kuchen (15:30-17 Uhr), 3-Gänge-Abendwahlmenü mit Salatbuffet (je 1 x pro Woche Grillabend, italienisches Buffet und Bauernbuffet) inklusive Tafelwasser, Saftbar, 1/8 l Wein oder 1/3 l Bier
- ✓ Nutzung des Wellnessbereichs
- ✓ Salzburger Sportwelt Card für regionale Ermäßigungen, z.B. bei Nutzung der Bergbahnen, in Museen sowie täglich Gratis-Eintritt in die Wasserwelt Wagrain
- ✓ 1 x pro Woche Familiennachmittag (14-17 Uhr, Juli & August)
- ✓ WLAN

## Wunschleistungen

- Zuschlag Familienzimmer bzw. Einzelzimmer p.P. € 20.- (5 Nächte) bzw. € 40.- (7 Nächte)

**TERMINE/PREISE 2026 P.P. IN €**

| 5 Nächte | 7 Nächte | Anreise: Sonntag |
|---|---|---|
| ~~409~~.-* 359.- | ~~549~~.-* 479.- | 7.6.-21.6., 6.9.-27.9. |
| ~~429~~.-* 379.- | ~~569~~.-* 499.- | 24.5., 31.5., 16.8.-30.8. |
| - | ~~629~~.-* 559.-* | 28.6.-9.8. |

**BUCHUNGSCODE: SZG50010B**

*unser Preis bei Buchung ab 1.1.
Ortstaxe ca. € 3,20 p.P./Nacht (vor Ort zu zahlen).
**Ermäßigung/Festpreis für 1-2 Kinder mit 2 Vollzahlern: bis Ende 5 Jahre 100%, von 6 bis Ende 14 Jahre € 130.- (5 Nächte) und € 200.- (7 Nächte) / 30.6.-18.8. € 220.- (7 Nächte)**

SCAN MICH

**529.-**
6 Nächte p.P. ab Frühstück

# Donauradweg Passau bis Wien

**Ihr Reiseverlauf:**

**1. Tag: Individuelle Anreise nach Passau** Erhalt aller Unterlagen und Leihräder (falls gebucht) im Anreisehotel. **2. Tag: Linz (ca. 66 km Rad/ ca. 45 Min. Schifffahrt)** Per Schiff nach Engelhartszell oder Kasten vorbei an der Schlögener Schlinge nach Linz. **3. Tag: Wallsee/Ardagger (ca. 55 km)** Über Enns, Österreichs ältester Stadt, ans Tagesziel. **4. Tag: Melk (ca. 55 km)** Entlang der Insel Wörth und der Schwarzen Wand nach Melk. **5. Tag: Traismauer/Krems (ca. 50 km)** Durch die Wachau vorbei an Spitz & Dürnstein **6. Tag: Wien (ca. 63-78 km)** Via Tulln und Klosterneuburg. **7. Tag: Individuelle Heimreise** Personenrücktransfer nach Passau per Bus/Bahn.

**Inklusivleistungen:**

- ✓ Doppelzimmer in 3- bzw. 4-Sterne Hotels
- ✓ Frühstücksbuffet
- ✓ Gepäcktransfer von Hotel zu Hotel (Passau – Wien) inkl. Haftung bis € 1.000.- p.P. (Abholung 9 Uhr, Zustellung bis 18:30 Uhr)
- ✓ Infopaket mit Tourenbuch, Reiseunterlagen mit maßgeschneidertem Reiseverlauf und GPS-Daten
- ✓ Beidseitige Leih-Satteltasche für die Dauer der Radtour
- ✓ Erlebnispaket p.P.: Handyhalterung, 1 Tasse Kaffee & 1 Stück Linzer Torte in Linz sowie 1 x Eintritt Stift Dürnstein
- ✓ 7-Tage-Servicehotline (täglich von 9-18 Uhr, im Oktober bis 17 Uhr)
- ✓ Personenrücktransfer Wien – Passau per Bus/Bahn

| TERMINE/PREISE 2026 P.P. IN € | |
|---|---|
| **6 Nächte** | **Anreise: Samstag und Sonntag** |
| 529.- | 3.10., 4.10., 10.10. |
| 579.- | 2.5., 3.5. |
| 719.- | 9.5.-31.5., 27.6.-26.7., 19.9.-27.9. |
| 769.- | 6.6.-21.6., 1.8.-12.9. |
| **BUCHUNGSCODE: VIE50001B** | |

Vor Ort zu zahlen: Schifffahrt Passau - Engelhartszell/Kasten p.P. ca. € 27,50
Teilweise Ortstaxe ca. € 3.- p.P./Nacht. Parkplatz in Passau ca. € 70.- pro PKW/Woche
**Weitere Informationen, Einzelzimmer, Rücktransport eigenes Fahrrad: rewe-reisen.de**

SCAN MICH

**839.-**
6 Nächte p.P. ab Frühstück

# Alpe-Adria-Fernradweg Österreich bis Italien

**Ihr Reiseverlauf:**

**1. Tag: Individuelle Anreise nach Mallnitz** Erhalt aller Unterlagen und Leihräder (falls gebucht). Abendessen **2. Tag Spittal/Seeboden (ca. 54 km)** Vorbei am Talgrund nach Obervellach bis Seeboden. Je nach Fitness/Interesse, entlang am autofreien Millstätter See Radweg bis Sappl & retour. **3. Tag: Tarvis (ca. 68 km/312 hm)** Eben und autofrei an/ nahe der Drau bis Villach. Nun leicht/kontinuierlich ansteigend entlang der Gail über Arnoldstein nach Tarvis. **4. Tag: Carnia-Venzone/ Gemona (ca. 59/64 km)** Durch das enge Tal der Fella nach Pontebba bis ans Tagesziel. **5. Tag: Udine (ca. 58/63 km)** teils autofrei, nahe dem Tagliamento-Fluss, vorbei an Osoppo/Buia, bis Udine. **6. Tag: Grado (ca. 63 km)** Via Palmanova, Cervignano nach Aquileia & Grado. **7. Tag Individuelle Heimreise** Personenrücktransfer nach Mallnitz per Bus.

**Inklusivleistungen:**

- ✓ Doppelzimmer in 3- bzw. 4-Sterne Hotels, Parkplatz in Mallnitz
- ✓ Frühstück, 1 x Abendessen am Anreisetag in Mallnitz
- ✓ Gepäcktransfer von Hotel zu Hotel (Mallnitz – Grado) inkl. Haftung bis € 1.000.- p.P. (Abholung 9 Uhr, Zustellung bis 18:30 Uhr)
- ✓ 1 x Infopaket mit genauem Tourenbuch/Karte, Reiseunterlagen mit maßgeschneidertem Reiseverlauf und GPS-Daten
- ✓ Beidseitige Leih-Satteltasche für die Dauer der Radtour
- ✓ 7-Tages-Servicehotline (täglich von 9-18 Uhr, im Oktober bis 17 Uhr)
- ✓ Personenrücktransfer Grado – Mallnitz per Bus (zentr. Treffpunkt)

| TERMINE/PREISE 2026 P.P. IN € | |
|---|---|
| **6 Nächte** | **Anreise: Sonntag** |
| 839.- | 20.9., 27.9., 4.10. |
| 999.- | 14.6.-12.7. |
| 1039.- | 17.5.-7.6., 19.7.-13.9. |
| **BUCHUNGSCODE: KLU50006B** | |

Teilweise Ortstaxe ca. € 3.- p.P./Nacht (vor Ort zu zahlen). Optional Rücktransport eigenes Fahrrad € 49.- (ohne Versicherung) p.P./Aufenthalt: Leih-Fahrrad € 95.-/ Leih-Elektorad (auf Anfrage) € 209.-/Einzelzimmer € 269.-/3 x Halbpension € 95.-
**Weitere Informationen unter rewe-reisen.de**

**Generelle Hinweise:** Die Fahrradtouren sind ungeführt & für alle Könnerstufen geeignet. Das Infomaterial mit Tourenkarte, Namen und Adressen Ihrer Unterkünfte sowie inkludierte Leistungen (in Form von Vouchern) erhalten Sie bei Anreise im Hotel. Bitte beachten Sie, dass bei Mitnahme eigener Räder nicht für eventuelle Schäden (während der gesamten Reise) gehaftet werden kann.

Rifflsee Pitztaler Alpen

Hotel Alpina Resort

Beispiel Doppelzimmer Naturpark

85% Weiterempfehlungsrate Stand 10/2025 HolidayCheck

SCAN MICH

**239.-**
3 Nächte p.P. ab Halbpension Plus

# Österreich Tirol

**Ihr Reiseziel:** Ihr Urlaubsort Wenns liegt auf ca. 962 m Höhe am Anfang des malerischen Pitztals. Das Tal zählt mit 50 Dreitausendern und der einzigartigen Naturkulisse zu den Top-Destinationen Österreichs. Entdecken Sie die Pitztaler Alpen mit traditionellen Almen, zahlreichen Seen und Wasserfällen und einem traumhaften Bergpanorama.

**Ihr Urlaubshotel:** Das **4-Sterne Hotel Alpina Resort** (Landeskat.) ist das erste Partnerhotel des Naturparks Kaunergrat. Es bietet Restaurant, Bar, Terrasse, Wellnessbereich mit 2 Hallenbädern, finnischer Sauna, Bio-Sauna, Farblichtdampfbad, Infrarotkabine, Wärmeliegen und Ruheraum. Je kostenfrei WLAN und Parkplätze (je nach Verfügbarkeit). Die **Doppelzimmer Naturpark** (2 Vollzahler) bieten Dusche, Föhn und TV. Die geräumigeren **Doppelzimmer Sonne** (min.2/max. 2 Vollzahler + 1 Kind) verfügen über ein offenes Badezimmer mit Bad oder Dusche. Die größeren **Doppelzimmer Komfort** (min. 2/max. 2 Vollzahler + 1-2 Kinder) mit Dusche bieten zusätzlich Schlafcouch und Balkon.

**Inklusivleistungen:**
- ✓ Doppelzimmer im Hotel Alpina Resort
- ✓ Halbpension Plus: Frühstücksbuffet, Mittags-Suppentopf mit Brot (12-13:30 Uhr), Nachmittagssnack (15:30-16:30 Uhr), 4-Gänge-Abendwahlmenü, Wasser, Saft- und Tee (7:30-17 Uhr)
- ✓ Nutzung des Wellnessbereichs und der Hallenbäder
- ✓ 1 x Eintritt in das Naturparkhaus Kaunergrat
- ✓ 1 x pro Woche Naturpark-Thementour

| TERMINE/PREISE 2026 P.P. IN € | | | |
|---|---|---|---|
| **3 Nächte** | **4 Nächte** | **7 Nächte** | **Anreise: täglich** |
| 239.- | 309.- | 539.- | 6.6.-24.6., 5.9.-23.9. |
| 269.- | 349.- | 609.- | 26.9.-21.10. |
| 289.- | 379.- | 659.- | 23.5.-3.6., 27.6.-8.7., 22.8.-2.9. |
| - | 409.- | 709.- | 11.7.-18.8. |
| **BUCHUNGSCODE: INN50023B** | | | |

Kurtaxe ca. € 4.- p.P./Nacht (ab 15 Jahre, vor Ort zu zahlen).
**Ermäßigung und Zimmerzuschläge unter rewe-reisen.de**

Blick auf Soraga

Park Hotel Avisio

Beispiel Doppelzimmer Classic

100% Weiterempfehlungsrate Stand 10/2025 HolidayCheck

SCAN MICH

~~449.-*~~
**399.-**
5 Nächte p.P. ab Halbpension

# Italien Dolomiten

**Ihr Reiseziel:** Im berühmten Fassatal, zwischen den Dolomiten und den Bergen des Catinaccio, liegt Ihr Urlaubsort Soraga (Höhe: ca. 1.230 m). Freuen Sie sich auf Wanderungen und Spaziergänge sowie Radtouren in der herrlichen Natur. Entdecken Sie das berühmte Bozen (ca. 42 km).

**Ihr Urlaubshotel:** Das **4-Sterne Park Hotel Avisio** (Landeskat.) liegt zentral in Soraga (Moena: ca. 5 km). Es bietet Restaurant, Bar sowie, je kostenfrei, WLAN und Parkplätze (nach Verfügbarkeit). **Wellnessbereich** mit Hallenbad, Biosauna, Dampfbad, Ruheraum, Salzgrotte sowie Innen- & Aussen-Whirlpool (witterungsabhängig). Die **Doppelzimmer Classic** (min. 2/max. 2 Vollzahler + 3. Person) und **Familienzimmer Classic** (min. 2 Vollzahler + 3./4. Person) sind mit Bad oder Dusche, Föhn, Safe und TV ausgestattet.

**Inklusivleistungen:**
- ✓ Doppel- bzw. Familienzimmer Classic im Park Hotel Avisio
- ✓ Halbpension: Reichhaltiges Frühstücksbuffet, 3-Gänge-Abendwahlmenü mit Antipasti und Salat-/Gemüsebuffet
- ✓ Täglich Tea-Time mit Snacks, Kuchen, Saft und Kaffee (16-17 Uhr)
- ✓ Nutzung des Wellnessbereichs
- ✓ 1 x Gutschein über € 20.- pro Person für E-Bike Verleih
- ✓ 10% Ermäßigung auf den Eintritt in das Thermalcenter „QC Terme“ (ca. 3 km, eigene Anreise)
- ✓ Gästekarte „Fassa Card“ für regionale Ermäßigungen

| TERMINE/PREISE 2026 P.P. IN € | | |
|---|---|---|
| **5 Nächte** | **7 Nächte** | **Anreise: Samstag** |
| ~~449~~.-*/399.- | ~~619~~.-*/549.- | 25.4.-30.5., 10.10. |
| ~~469~~.-*/419.- | ~~649~~.-*/579.- | 6.6.-20.6., 12.9.-3.10. |
| ~~499~~.-*/449.- | ~~689~~.-*/619.- | 27.6., 29.8., 5.9. |
| ~~529~~.-*/479.- | ~~719~~.-*/649.- | 4.7., 11.7., 22.8. |
| - | ~~769~~.-*/699.- | 18.7., 25.7. |
| - | ~~949~~.-*/879.- | 1.8.-22.8. |
| **BUCHUNGSCODE: BZO50018B** | | |

*unser Preis ab 1.1. Ortstaxe ca. € 2,50 p.P./Nacht (ab 14 Jahren, vor Ort zu zahlen).
**Ermäßigung unter rewe-reisen.de**

Alpspitzbahn Garmisch Partenkirchen

Garmisch Partenkirchen

Sterzing

# Alpenüberquerung

## Von Garmisch-Partenkirchen nach Sterzing

## Ihr Reiseziel

Die von geprüften und konzessionierten Wanderguides geführte Alpenüberquerung von Garmisch-Partenkirchen geht über Panoramawege und durch abwechslungsreiche, idyllische Landschaften in die nördlichste Stadt Italiens, nach Sterzing. Erkunden Sie die malerische Bergwelt von Deutschland, Österreich und Italien. Auf guten, teils schmalen Wanderwegen überqueren Sie die Alpen in 6 Tagesetappen und legen dabei insgesamt bis zu 90 Kilometer zurück. Sie wandern durch Täler, über Gipfel und überwinden insgesamt 4.500 Höhenmeter.

## Ihre Urlaubshotels

Auf Ihrer Route übernachten Sie in **3- und 4-Sterne Hotels** (Landeskat.). Alle Hotels verfügen über Restaurant und WLAN. Die **Doppelzimmer** (2 Vollzahler) und **Einzelzimmer** (1 Vollzahler) sind mit Bad, Föhn und TV ausgestattet.

## Ihre Beispielhotels:

1. Nacht: Hotel Lizum 1600 in der Axamer Lizum
2. Nacht: Hotel Handl in Schönberg/ Stubaital
3. & 4. Nacht: Hotel Kirchdach im Gschnitztal

**Generelle Hinweise: Für diese Alpenüberquerung sollten Sie trittsicher und schwindelfrei sein.** Mindestteilnehmerzahl: 10 Personen. Bergbahnen ca. € 40.- (vor Ort zu zahlen). Die Namen der Hotels erhalten Sie mit Ihren Reiseunterlagen. **Detaillierte Infos zu dieser tollen Reise unter rewe-reisen.de**

| Reiseverlauf | |
|---|---|
| Tag 1 | Individuelle Anreise nach Garmisch-Partenkirchen, Treffpunkt 8:45 Uhr. Auffahrt mit dem Gondellift zum Eckbauer (1.200 m). Wanderung vorbei an Schloss Elmau zum wunderbar gelegenen Lautersee und weiter nach Mittenwald. Per Bus ins Hotel nach Axams. Distanz ca. 15 km, Dauer ca. 5 Std. |
| Tag 2 | Vorbei an der Gebirgskette der Kalkkögeln führt Sie die Wanderung vom Axamer Lizum über den Übergang des Halsl in das Stubaital. Übernachtung in Schönberg oder Umgebung. Distanz ca. 13 km, Dauer ca. 6 Std. |
| Tag 3 | Mit der Serlesbahn in die Stubaier Alpen. Sie wandern vom Klostergasthof Maria Waldrast (1.641 m) hinauf zur Blaserhütte und zum Gipfel, danach Abstieg ins Gschnitztal. Übernachtung in Gschnitz. Distanz ca. 13 km, Dauer ca. 7 Std. |
| Tag 4 | Vorbei an der Trunaalm führt die heutige Etappe hinauf zum Eggerjoch. Anschließend folgt der Abstieg zum Lichtsee. Die Wanderung endet im Obernbergtal. Übernachtung in Gschnitz. Distanz ca. 15 km, Dauer ca. 6 Std. |
| Tag 5 | Auf alten Schmugglerpfaden geht es nach Südtirol: Sie steigen auf zum Sandjöchl (2.165 m) nach Italien und steigen ab nach Gossensass. Übernachtung in Colle Isarco. Distanz ca. 13 km, Dauer ca. 5,5 Std. |
| Tag 6 | Ein letztes Mal hinauf zum Dolomieuweg – der traumhafte 6-Almen-Weg erwartet Sie zum Abschluss der Tour. Nach verdienter Einkehr geht es mit der Rosskopf-Bahn bergab nach Sterzing. Übernachtung in Colle Isarco. Distanz ca. 12 km, Dauer ca. 6 Std. |
| Tag 7 | Rückreise nach Garmisch-Partenkirchen. |

Änderung des Reiseverlaufs vorbehalten.

SCAN MICH

**1.149.-**
6 Nächte p.P. ab Halbpension

## Inklusivleistungen

- ✓ 6 Nächte im Doppelzimmer in 3- bzw. 4-Sterne Hotels
- ✓ Halbpension: Frühstück, Abendmenü oder Buffet (nach Wahl des Küchenchefs)
- ✓ Geprüfter Wanderführer auf der gesamten Tour
- ✓ Gepäcktransport von Hotel zu Hotel
- ✓ Bustransfers während der Reise inklusive Rücktransport nach Garmisch-Partenkirchen
- ✓ Süße Überraschung bei Ankunft in Sterzing
- ✓ Geführter Altstadtspaziergang in Sterzing
- ✓ Urkunde und Finisher-T-Shirt
- ✓ Mobilitätsgarantie: Das Team von „Alps&More“ ist in jeder Situation behilflich. Wenn Sie einen Tag aussetzen möchten, werden Sie in das nächste Hotel mitgenommen. Organisation von Alternativen, etc.

## Wunschleistungen

- Zuschlag Einzelzimmer pro Aufenthalt € 199.-

Schloss Elmau

| TERMINE/PREISE 2026 P.P. IN € | |
|---|---|
| **6 Nächte** | **Anreise: Sonntag** |
| 1.149.- | 24.5., 4.10., 11.10. |
| 1.249.- | 31.5.-12.7., 30.8.-27.9. |
| **BUCHUNGSCODE: MUC50017B** | |

Ortstaxe ca. € 3.- p.P./Nacht (vor Ort zu zahlen)

88% Weiterempfehlungsrate Stand 10/2025 HolidayCheck

SCAN MICH

~~429.*~~

**359.-**

7 Nächte p.P. ab Halbpension

# Italien Gardasee

**Ihr Reiseziel:** Ihr Urlaubsort Brenzone befindet sich am Ostufer, ca. 7 km südlich von Malcesine. Brenzone hat sich all seinen Charme und Ursprünglichkeit bewahrt – enge Gässchen, historische Häuser, Olivenhaine und eine Ruhe, die man am See nur noch selten findet.

**Ihr Urlaubshotel:** Direkt am Ufer des Gardasees (Zentrum ca. 1 km) erwartet Sie das **3-Sterne Hotel Smeraldo** (Landeskat.). Es bietet eine Bar, Restaurant mit Terrasse und Seeblick sowie einen Fahrradabstellraum. Freuen Sie sich auf den, nur durch die Uferstraße getrennten, eigenen Strand mit kostenfreien Sonnenliegen und -schirmen (nach Verfügbarkeit). Je kostenfrei: WLAN und Parkplätze (nach Verfügbarkeit). Die **Doppelzimmer Bergblick** (2 Vollzahler) befinden sich auf der Rückseite des Hotels und verfügen über Dusche, Föhn, Klimaanlage und TV. Die **Doppelzimmer mit seitlichem Seeblick** (min. 2/max. 2 Vollzahler + 3. Person) bieten bei gleicher Ausstattung seitlichen Seeblick.

**Inklusivleistungen:**

- ✓ Doppelzimmer Bergblick im Hotel Smeraldo
- ✓ Halbpension: Frühstücksbuffet, 3-Gänge-Abendwahlmenü
- ✓ 1 x Ticket für eine Bootsfahrt von Malcesine nach Limone und zurück (pro Vollzahler)
- ✓ Kostprobe lokaler Spezialitäten in Mori (pro Vollzahler, ca. 28 km, eigene Anreise)
- ✓ WLAN

| TERMINE/PREISE 2026 P.P. IN € | |
|---|---|
| **7 Nächte** | **Anreise: Samstag** |
| ~~429~~.-*/359.- | 18.4., 25.4., 3.10., 10.10. |
| ~~449~~.-*/379.- | 2.5.-16.5., 19.9., 26.9. |
| ~~499~~.-*/429.- | 6.6.-20.6., 5.9., 12.9. |
| ~~569~~.-*/499.- | 23.5., 30.5., 27.6.-11.7., 22.8., 29.8. |
| ~~619~~.-*/549.- | 18.7.-15.8. |
| **BUCHUNGSCODE: VRN50003B** | |

*unser Preis bei Buchung ab 1.1.
Ortstaxe ca. € 3.- p.P./Nacht (vor Ort zu zahlen). CIN-Code: IT023014A1NZGW
**Ermäßigung und Zuschlag Doppelzimmer mit seitlichem Seeblick unter rewe-reisen.de**

99% Weiterempfehlungsrate Stand 10/2025 HolidayCheck

SCAN MICH

~~719.*~~

**649.-**

7 Nächte p.P. ab Halbpension

# Italien / Südtirol Molveno See

**Ihr Reiseziel:** Ihr Urlaubsort Molveno liegt am gleichnamigen und mehrfach zum schönsten See Italiens ausgezeichneten See, umgeben von der atemberaubenden Kulisse der Brenta-Dolomiten. Wandern Sie durch die facettenreiche Landschaft und genießen Sie die regionale Küche sowie die ausgezeichneten Weine.

**Ihr Urlaubshotel:** Das familiengeführte **4-Sterne Alle Dolomiti Boutique Lake Hotel** (Landeskat.) liegt malerisch inmitten der Brenta Dolomiten und nur 50 m vom Molvenosee entfernt (Ortszentrum ca. 500 m). Zur Ausstattung zählen Restaurant mit Terrasse, Bar, Garten mit beheiztem Außenpool und Bar, Liegestühlen, Sonnenschirmen und Sonnenterrasse. Je kostenfrei: WLAN und Parkplätze (nach Verfügbarkeit). Entspannen Sie im Wellnessbereich (Badekappenpflicht) mit Whirlpool, finnischer Sauna, Dampfbad, Infrarotkabine und Ruheraum. Massagen/Anwendungen gegen Gebühr. **Doppelzimmer Comfort** (ca. 22 m², 2 Vollzahler): Bad oder Dusche, Föhn, TV, Minibar, Safe und Balkon. **Doppelzimmer Superior** (ca. 25 m², 2 Vollzahler): größer/moderner.

**Inklusivleistungen:**

- ✓ Doppelzimmer Comfort im Alle Dolomiti Boutique Lake Hotel
- ✓ Halbpension: Frühstück, Kaffee/Tee & Süßes (16-17:30 Uhr), 4-Gänge-Abendwahlmenü, Begrüßungsgetränk
- ✓ Nutzung des Wellnessbereichs
- ✓ Trentino Guest-Card für regionale Vorteile/Ermäßigungen, u.a. je kostenfreie ÖPNV-Nutzung, Eintritte in Museen, Schlösser u.v.m.!

| TERMINE/PREISE 2026 P.P. IN € | |
|---|---|
| **7 Nächte** | **Anreise: Samstag** |
| ~~719~~.-*/649.- | 2.5.-16.5., 3.10.-17.10. |
| ~~739~~.-*/669.- | 23.5., 12.9.-26.9. |
| ~~769~~.-*/699.- | 30.5.-13.6., 29.8., 5.9. |
| ~~799~~.-*/729.- | 20.6.-11.7., 22.8. |
| ~~949~~.-*/879.- | 18.7.-15.8. |
| **BUCHUNGSCODE: VRN50002B** | |

*unser Preis bei Buchung ab 1.1.
Ortstaxe ca. € 3,20 p.P./Nacht (vor Ort zu zahlen)

Boutique-Hotel Die Alpbacherin

Alpbach

Beispiel Doppelzimmer Standard

Beispiel Feinschmecker-Abendmenü

# Österreich / Tirol

## Spitzenkulinarik & Alpenwellness

## Ihr Reiseziel

Alpbach liegt eingebettet in das malerische Alpbachtal im Herzen Tirols, umgeben von den Kitzbüheler und den Zillertaler Alpen, auf einem sonnigen Plateau in rund 1.000 m Höhe. Hier erwartet Sie ein traumhaftes Bergpanorama. Im Winter verzaubert der Ort seine Besucher mit seiner weiß funkelnden Landschaft und lädt mit dem Skigebiet „Ski Juwel Alpbachtal Wildschönau" mit rund 145 Pistenkilometern zu purem Skispaß ein. Im Sommer erwartet Sie das beliebte Wandergebiet mit seinen 900 km Wanderwegen direkt vor der Haustür.

## Ihr Urlaubshotel

Das **4-Sterne Superior Boutique-Hotel Die Alpbacherin** (Landeskat.) liegt im Herzen von Alpbach und ist der ideale Ausgangspunkt für Ihre Wanderungen. Die Wiedersberghornbahn Alpbach erreichen Sie nach rund 2 km. Zu den Annehmlichkeiten des mit viel Liebe zum Detail gestalteten Hotels zählen Restaurant, Stüberl, Bar, Terrasse, Garten, Fitnessraum sowie kostenfreie Außenparkplätze und Parkgarage (nach Verfügbarkeit). Im **500 m² großen Wellnessbereich** mit Infinity-Außenpool (mit Inneneinstieg), Finnischer Sauna, Bio Sauna, Textil Sauna, Infrarotkabine und Ruhebereich können Sie nach einem erlebnisreichen Tag in den Bergen wunderbar entspannen. Gegen Gebühr: Massagen, Beautyanwendungen. Im Winter steht Ihnen ein Skischuhraum mit Skischutrockner und im Sommer ein Fahrradabstellraum zur Verfügung. Die luxuriös und mit edlem, heimischem Holz eingerichteten **Doppelzimmer Standard** (min. 2/max. 2 Vollzahler + 1-2 Kinder) verfügen über Dusche, TV, Wasserkocher mit Teezubehör, Safe und Balkon.

Infinity-Außenpool

SCAN MICH

~~509.-*~~

**479.-**

3 Nächte p.P. ab Halbpension Plus

## Inklusivleistungen

- ✓ Doppelzimmer Standard im Boutique-Hotel Die Alpbacherin
- ✓ Halbpension Plus: Frühstücksbuffet, Nachmittagsjause (pikant & süß, 14-16 Uhr), **6-Gänge-Feinschmecker-Abendmenü**
- ✓ Begrüßungsgetränk
- ✓ Nutzung des Wellnessbereichs
- ✓ Leihbademantel für die Dauer des Aufenthaltes
- ✓ € 25.- Kosmetikgutschein p.P./Aufenthalt (einlösbar bei einer Behandlung ab € 50.-)
- ✓ Alpbachtal Card mit regionalen Leistungen und Ermäßigungen (u.a. kostenfreie Nutzung der 4 Sommerbergbahnen der Region sowie Teilnahme an Schneeschuhwanderungen im Winter)

**TERMINE/PREISE 2025/26 P.P. IN €**

| 3 Nächte | 4 Nächte | 7 Nächte | Anreise: Do. (3 Nä.), So. (4/7 Nä.) |
|---|---|---|---|
| ~~509~~.-* 479.- | ~~669~~.-* 629.- | ~~1.169~~.-* 1.099.- | 7.5.-12.7. |
| ~~539~~.-* 509.- | ~~709~~.-* 669.- | ~~1.239~~.-* 1.169.- | 7.12.-18.12., 30.8.-29.10. |
| ~~569~~.-* 539.- | ~~739~~.-* 699.- | ~~1.299~~.-* 1.229.- | 4.1.-25.1., 1.3.-9.4., 16.7.-2.8., 6.8.-13.8. |
| ~~709~~.-* 679.- | ~~939~~.-* 899.- | ~~1.639~~.-* 1.569.- | 29.1.-8.2., 22.2., 26.2. |

**BUCHUNGSCODE: INN50011B**

*unser Preis bei Buchung ab 1.12.25
Ortstaxe ca. € 3,50 p.P./Tag (ab 15 Jahre, vor Ort zu zahlen)
**Kinderfestpreise unter rewe-reisen.de**